

Bruselj, 25. februar 2021  
(OR. en)

6525/21

STAT 10  
FIN 136

## SPREMNI DOPIS

---

Pošiljatelj: za generalno sekretarko Evropske komisije:  
direktorica Martine DEPREZ

Datum prejema: 15. februar 2021

Prejemnik: generalni sekretar Sveta Evropske unije Jeppe TRANHOLM-  
MIKKELSEN

---

Št. dok. Kom.: COM(2021) 60 final

Zadeva: POROČILO KOMISIJE o zaposlovanju pogodbenih uslužbencev v letih  
2017 in 2018

---

Delegacije prejmejo priloženi dokument COM(2021) 60 final.

Priloga: COM(2021) 60 final



Bruselj, 15.2.2021  
COM(2021) 60 final

## **POROČILO KOMISIJE**

**o zaposlovanju pogodbenih uslužbencev v letih 2017 in 2018**

## Kazalo

1.	Uvod.....	2
2.	Pogodbeni uslužbenci v institucijah, agencijah, skupnih podjetjih/EIT .....	4
3.	Pogodbeni uslužbenci Komisije.....	6
4.	Porazdelitev pogodbenih uslužbencev po drugih institucijah, agencijah in skupnih podjetjih/EIT .....	27
	PRILOGA I.....	38

## 1. UVOD

To poročilo izpolnjuje obveznost, ki izhaja iz člena 79(3) Pogojev za zaposlitev drugih uslužbencev Evropske unije (v nadaljnjem besedilu: PZDU), ki določa, da „Komisija predloži letno poročilo o zaposlovanju pogodbenih uslužbencev, vključno z njihovim številom, ravno in vrsto delovnih mest, geografsko uravnoteženostjo in proračunskimi viri po funkcionalnih skupinah“. Vključuje informacije, ki se nanašajo na leti 2017 in 2018, podatki pa so bili zajeti 31. decembra.

V tem poročilu so podatki za 57 različnih subjektov: a) institucije, kot so opredeljene v členu 13 Pogodbe o Evropski Uniji, razen za Evropsko centralno banko; b) organe, ki se na podlagi člena 1b Kadrovskih predpisov štejejo za institucije, in c) organe, za katere se Kadrovski predpisi uporabljajo na podlagi aktov Unije o njihovi ustanovitvi, kot je opredeljeno v členu 1a(2) Kadrovskih predpisov<sup>1</sup>. Ti organi vključujejo izvajalske in decentralizirane agencije, skupna podjetja<sup>2</sup> in Evropski inštitut za inovacije in tehnologijo (EIT).

Podatki v zvezi s Komisijo vključujejo vse pogodbene uslužbence, tj. osebe, ki se financira iz upravnih, operativnih in raziskovalnih proračunskih vrstic ter iz prihodkov, ki izhajajo iz sporazumov o ravni storitev, sklenjenih z drugimi institucijami in organi<sup>3</sup>.

Kategorija pogodbenih uslužbencev je bila uvedena leta 2004 v okviru reforme Kadrovskih predpisov. Od takrat so pogodbeni uslužbenci veliko prispevali k delu institucij z izvajanjem podpornih upravno-administrativnih nalog z nižjimi stroški ter zagotavljanjem znanj in spretnosti, s katerim institucije niso vedno zlahka razpolagale.

Člena 3a in 3b PZDU opredeljujeta vlogo pogodbenih uslužbencev in funkcije, ki jih lahko opravljajo.

Pogodbeni uslužbenci po členu 3a se lahko s krajšim ali polnim delovnim časom zaposlijo na delovnem mestu, ki ni vključeno v kadrovski načrt:

- za službe institucij: za opravljanje izključno fizičnih ali upravno-administrativnih podpornih nalog iz funkcionalne skupine I,

---

<sup>1</sup> Opozoriti je treba, da Kadrovski predpisi ne veljajo za Evropsko centralno banko in Evropsko investicijsko banko (vključno z Evropskim investicijskim skladom), ki sta sprejeli posebna pravila za svoje osebe v skladu s členom 36(1) Protokola št. 4 in členom 11(7) Protokola št. 5, ki sta priložena Pogodbama. Poleg tega Enotni odbor za reševanje v tem poročilu ni omenjen in ne zaposluje pogodbenih uslužbencev. Navedene institucije zato ne spadajo na področje uporabe tega poročila.

<sup>2</sup> Glej člen 187 PDEU.

<sup>3</sup> Opozoriti je treba, da proračunski podatki (ki se vsako leto predložijo proračunskemu organu v delih II in III delovnega dokumenta, ki spremlja predlog proračuna) povzemajo število pogodbenih uslužbencev, zaposlenih ob predložitvi predloga proračuna (kar vključuje pogodbene uslužbence, zaposlene z uporabo namenskih prejemkov), tj. št. pogodbenih uslužbencev na dan 1. aprila leta  $n - 1$  (pri čemer je  $n$  leto predloga proračuna), izvrševanje proračuna za leto  $n - 2$  in zahteve po odobritvah z ocenami v ekvivalentu polnega delovnega časa (EPDČ) za leto  $n$ . To je razlog za nekatere razlike med različnimi viri podatkov glede števila pogodbenih uslužbencev. Ker več proračunskih vrstic vključuje odobrena sredstva za zunanje sodelavce, ne da bi bilo vzpostavljeno razlikovanje med različnimi kategorijami navedenih sodelavcev, proračunski zneski pomenijo najboljše mogoče ocene na podlagi verjetnih povprečnih stroškov in porazdelitve med kategorijami.

- za predstavništva in delegacije EU, agencije in druge subjekte: za opravljanje funkcij iz člena 80(2) PZDU iz funkcionalnih skupin I, II, III in IV.

Ti uslužbenci imajo pogodbo, ki se lahko po prvem podaljšanju pretvori v pogodbo za nedoločen čas.

Pogodbeni uslužbenci po členu 3b se zaposlijo:

- za opravljanje nalog, ki niso navedene v členu 3a PZDU, na delovnem mestu, ki ni vključeno v kadrovski načrt, ali
- za nadomestitev uradnika ali začasnega uslužbenca, ki začasno ne more opravljati svojih dolžnosti.

Ti uslužbenci se zaposlijo za kratka obdobja od najmanj 3 mesecev do največ 6 let.

Člen 80 PZDU vzpostavlja povezavo med vsako funkcionalno skupino (v nadaljnjem besedilu: FS) in nalogami, ki jih lahko opravljajo pogodbeni uslužbenci:

<b>Funkcionalna skupina</b>	<b>Razred</b>	<b>Naloge</b>
<b>IV</b>	13 do 18	upravno-administrativne, svetovalne, jezikovne in enakovredne tehnične naloge, ki se opravljajo pod nadzorom uradnikov ali začasnih uslužbencev
<b>III</b>	8 do 12	izvedbene naloge, naloge pri pripravi osnutkov, računovodske in druge enakovredne tehnične naloge, ki se opravljajo pod nadzorom uradnikov ali začasnih uslužbencev
<b>II</b>	4 do 7	pisarniške in tajniške naloge, naloge pisarniškega poslovanja in druge enakovredne naloge, ki se opravljajo pod nadzorom uradnikov ali začasnih uslužbencev
<b>I</b>	1 do 3	fizične in upravno-administrativne naloge podpornih storitev, ki se opravljajo pod nadzorom uradnikov ali začasnih uslužbencev

## 2. POGODBENI USLUŽBENCI V INSTITUCIJAH, AGENCIJAH, SKUPNIH PODJETJIH/EIT

Število pogodbenih uslužbencev na dan 31. decembra v zadevnih letih je razdeljeno na naslednji način:

**Preglednica 1 – Število pogodbenih uslužbencev pri Komisiji, v drugih institucijah in agencijah ter skupnih podjetjih/EIT leta 2017**

Evropska komisija	7 165
Druge institucije	2 425
Agencije in skupna podjetja/EIT	3 749

**Preglednica 2 – Delež pogodbenih uslužbencev pri Komisiji, v drugih institucijah in agencijah ter skupnih podjetjih/EIT leta 2017**

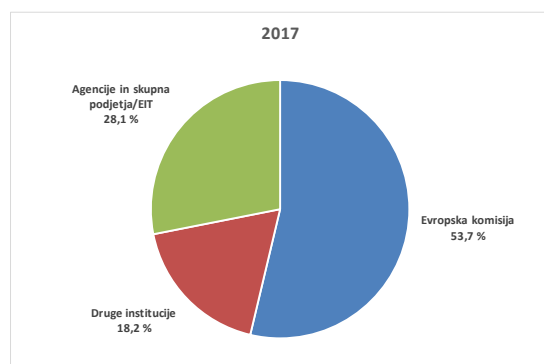

**Preglednica 3 – Število pogodbenih uslužbencev pri Komisiji, v drugih institucijah in agencijah ter skupnih podjetjih/EIT leta 2018**

Evropska komisija	7 238
Druge institucije	2 608
Agencije in skupna podjetja/EIT	3 995

**Preglednica 4 – Delež pogodbenih uslužbencev pri Komisiji, v drugih institucijah in agencijah ter skupnih podjetjih/EIT leta 2018**

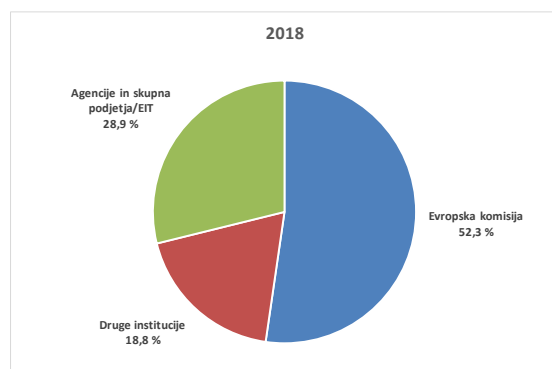

**Preglednica 5 – Sprememba števila pogodbenih uslužbencev pri Komisiji, v drugih institucijah in agencijah ter skupnih podjetjih/EIT (v letu 2017 v primerjavi z letom 2016)**

Evropska komisija	+0,48 %
Druge institucije	+7,59 %
Agencije in skupna podjetja/EIT	+7,42 %

**Preglednica 6 – Sprememba števila pogodbenih uslužbencev pri Komisiji, v drugih institucijah in agencijah ter skupnih podjetjih/EIT (v letu 2018 v primerjavi z letom 2017)**

Evropska komisija	+1,02 %
Druge institucije	+7,55 %
Agencije in skupna podjetja/EIT	+6,56 %

**Preglednica 7 – Sprememba relativne kvote pogodbenih uslužbencev pri Komisiji, v drugih institucijah in agencijah ter skupnih podjetjih/EIT (v letu 2017 v primerjavi z letom 2016)**

Evropska komisija	-1,67 %
Druge institucije	+0,67 %
Agencije in skupna podjetja/EIT	+1,00 %

**Preglednica 8 – Sprememba relativnega deleža pogodbenih uslužbencev pri Komisiji, v drugih institucijah in agencijah ter skupnih podjetjih/EIT (v letu 2018 v primerjavi z letom 2017)**

Evropska komisija	-1,42 %
Druge institucije	+0,66 %
Agencije in skupna podjetja/EIT	+0,76 %

### 3. POGODBENI USLUŽBENCI KOMISIJE

#### 3.1 Razvoj zaposlovanja pogodbenih uslužbencev pri Komisiji

Preglednica 9 – Razvoj skozi čas pri Komisiji

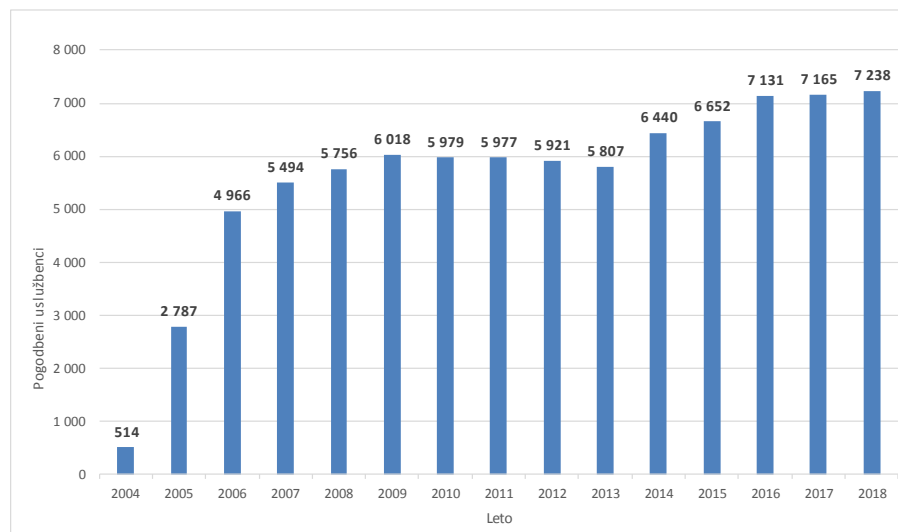

#### 3.2 Porazdelitev pogodbenih uslužbencev Komisije po spolu in funkcionalni skupini

Porazdelitev pogodbenih uslužbencev po spolu, funkcionalni skupini in razredu za leti 2017 in 2018 je navedena v spodnjih preglednicah.

Preglednica 10a – Porazdelitev pogodbenih uslužbencev Komisije po spolu, funkcionalni skupini in razredu leta 2017

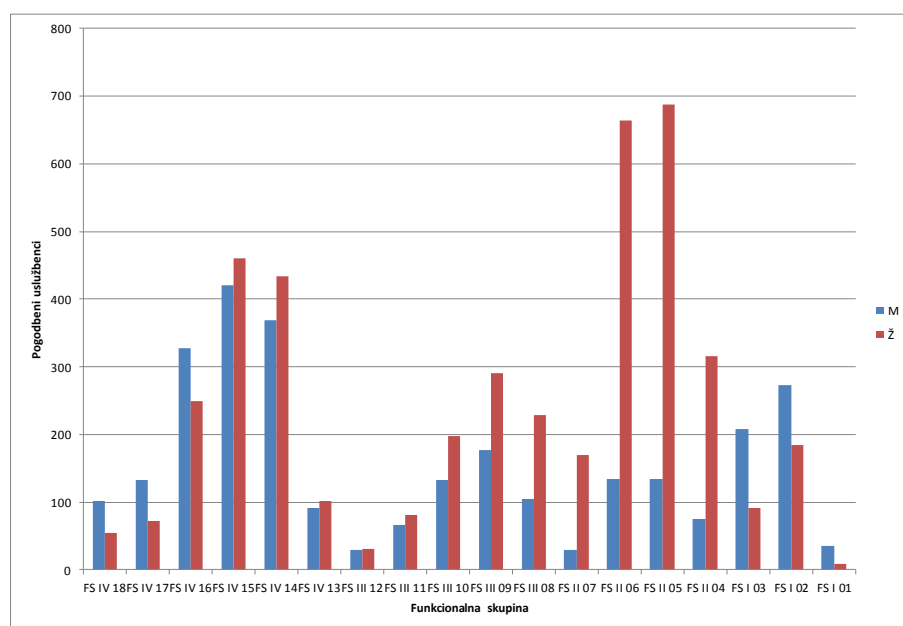

		Moški		Ženske		Skupaj	
FS IV	FS IV 18	102	65,0 %	55	35,0 %	157	5,6 %
	FS IV 17	133	64,9 %	72	35,1 %	205	7,3 %
	FS IV 16	328	56,8 %	249	43,2 %	577	20,5 %
	FS IV 15	420	47,7 %	460	52,3 %	880	31,3 %
	FS IV 14	369	46,0 %	434	54,0 %	803	28,5 %
	FS IV 13	92	47,4 %	102	52,6 %	194	6,9 %
		<b>1 444</b>	<b>51,3 %</b>	<b>1 372</b>	<b>48,7 %</b>	<b>2 816</b>	<b>39,3 %</b>
FS III	FS III 12	30	49,2 %	31	50,8 %	61	4,6 %
	FS III 11	66	44,9 %	81	55,1 %	147	11,0 %
	FS III 10	132	40,0 %	198	60,0 %	330	24,6 %
	FS III 09	177	37,9 %	290	62,1 %	467	34,9 %
	FS III 08	105	31,4 %	229	68,6 %	334	24,9 %
		<b>510</b>	<b>38,1 %</b>	<b>829</b>	<b>61,9 %</b>	<b>1 339</b>	<b>18,7 %</b>
FS II	FS II 07	29	14,6 %	170	85,4 %	199	9,0 %
	FS II 06	134	16,8 %	664	83,2 %	798	36,1 %
	FS II 05	134	16,3 %	687	83,7 %	821	37,2 %
	FS II 04	75	19,2 %	315	80,8 %	390	17,7 %
		<b>372</b>	<b>16,8 %</b>	<b>1 836</b>	<b>83,2 %</b>	<b>2 208</b>	<b>30,8 %</b>
FS I	FS I 03	208	69,3 %	92	30,7 %	300	37,4 %
	FS I 02	273	59,6 %	185	40,4 %	458	57,1 %
	FS I 01	35	79,5 %	9	20,5 %	44	5,5 %
		<b>516</b>	<b>64,3 %</b>	<b>286</b>	<b>35,7 %</b>	<b>802</b>	<b>11,2 %</b>
<b>SKUPAJ</b>		<b>2 842</b>	<b>39,7 %</b>	<b>4 323</b>	<b>60,3 %</b>	<b>7 165</b>	<b>100 %</b>

**Preglednica 10b – Porazdelitev pogodbenih uslužbencev Komisije po spolu, funkcionalni skupini in razredu leta 2018**

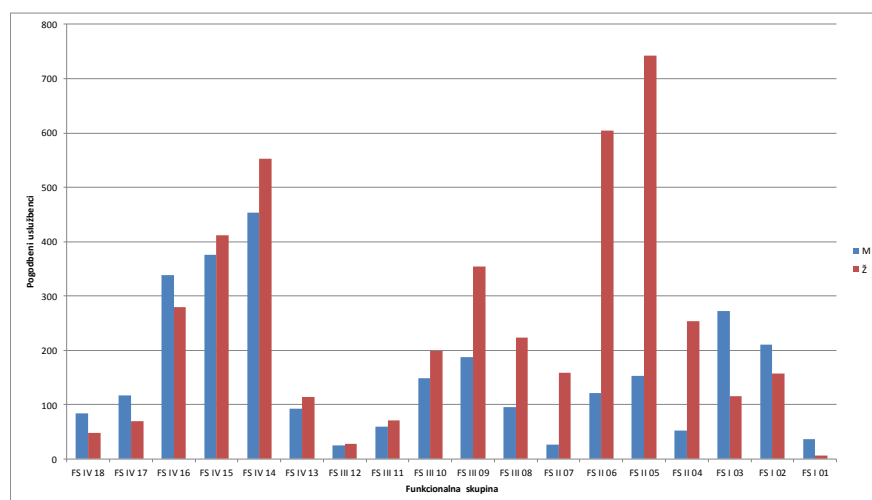

		Moški		Ženske		Skupaj	
FS IV	FS IV 18	84	63,6 %	48	36,4 %	132	4,7 %
	FS IV 17	117	62,6 %	70	37,4 %	187	6,6 %
	FS IV 16	338	54,7 %	280	45,3 %	618	21,9 %
	FS IV 15	376	47,7 %	412	52,3 %	788	28,0 %
	FS IV 14	453	45,1 %	552	54,9 %	1 005	35,7 %
	FS IV 13	93	44,9 %	114	55,1 %	207	7,3 %
		<b>1 461</b>	<b>49,7 %</b>	<b>1 476</b>	<b>50,3 %</b>	<b>2 937</b>	<b>40,6 %</b>
FS III	FS III 12	25	47,2 %	28	52,8 %	53	4,0 %
	FS III 11	60	45,8 %	71	54,2 %	131	9,8 %
	FS III 10	148	42,7 %	199	57,3 %	347	25,9 %
	FS III 09	187	34,6 %	354	65,4 %	541	40,4 %
	FS III 08	96	30,1 %	223	69,9 %	319	23,8 %
		<b>516</b>	<b>37,1 %</b>	<b>875</b>	<b>62,9 %</b>	<b>1 391</b>	<b>19,2 %</b>
FS II	FS II 07	26	14,1 %	158	85,9 %	184	8,3 %
	FS II 06	122	16,8 %	604	83,2 %	726	32,9 %
	FS II 05	153	17,1 %	743	82,9 %	896	40,6 %
	FS II 04	53	17,3 %	253	82,7 %	306	13,9 %
		<b>354</b>	<b>16,8 %</b>	<b>1 758</b>	<b>83,2 %</b>	<b>2 112</b>	<b>29,2 %</b>
FS I	FS I 03	272	70,3 %	115	29,7 %	387	48,3 %
	FS I 02	211	57,3 %	157	42,7 %	368	45,9 %
	FS I 01	36	83,7 %	7	16,3 %	43	5,4 %
		<b>519</b>	<b>65,0 %</b>	<b>279</b>	<b>35,0 %</b>	<b>798</b>	<b>11,0 %</b>

<b>SKUPAJ</b>	<b>2 850</b>	<b>39,4 %</b>	<b>4 388</b>	<b>60,6 %</b>	<b>7 238</b>	<b>100,0 %</b>
---------------	--------------	---------------	--------------	---------------	--------------	----------------

### 3.3. Porazdelitev pogodbenih uslužbencev Komisije po državljanstvu, spolu in funkcionalni skupini

Opozoriti je treba, da se pri zaposlovanju pogodbenih uslužbencev, tako kot pri uradnikih in začasnih uslužbencih<sup>4</sup>, upoštevajo iskani profil, sposobnosti in znanje jezikov kandidatov, ne da bi bile opredeljene nacionalne kvote.

Leta 2017 in 2018 so bile vse države članice zastopane v vseh funkcionalnih skupinah, razen Avstrijcev in Švedov v FS I. Državljanji, ki jih je med pogodbenimi uslužbenci največ, so – v padajočem vrstnem redu – Italijani, Belgijci, Francozi, Španci in Grki, sledijo pa jim Romuni in Poljaki. Delež prvih štirih državljanstev skupaj je enak že od leta 2005 (približno 60 %). Združeno kraljestvo, Nemčija, Poljska in Nizozemska so glede na število prebivalcev precej nizko zastopani. Nasprotno pa sta glede na število prebivalcev visoko zastopani Belgija in Italija.

Na porazdelitev po državljanstvu skupaj vpliva več dejavnikov, zlasti geografska bližina lokacije sedežev institucij (za Komisijo predvsem Bruselj, Luxembourg in Ispra), višina plače in trajanje ponujene pogodbe. Kandidati prej sprejmejo delovno mesto s pogodbo za določen čas, če prebivajo v kraju ali blizu kraja institucije, ki jim ponuja delo, če upoštevamo tudi, da prva pogodba praviloma traja samo eno leto. Kakor je prikazano v spodnjih preglednicah, to zlasti velja za pogodbene uslužbence iz FS I in FS II, medtem ko je struktura pogodbenih uslužbencev iz FS III in FS IV nekoliko bolj geografsko uravnotežena.

#### Preglednica 11a – Porazdelitev pogodbenih uslužbencev Komisije po državljanstvu in spolu leta 2017

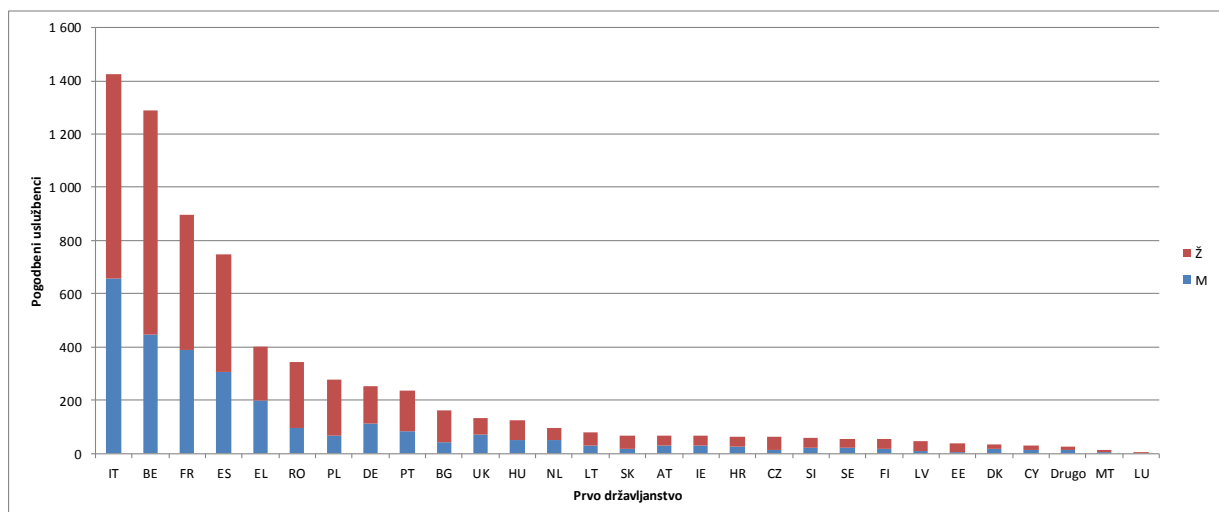

<sup>4</sup> Glej člen 27 Kadrovskih predpisov.

**Preglednica 11b – Porazdelitev pogodbenih uslužbencev Komisije po državljanstvu in spolu leta 2018**

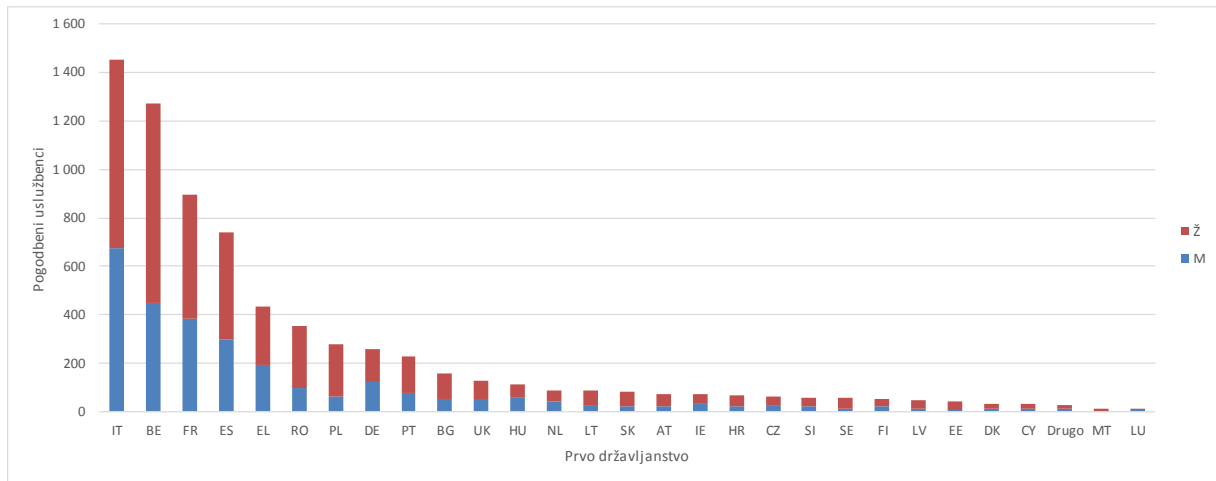

Preglednica 11c – Pogodbeni uslužbenci Komisije po državljanstvu in spolu leta 2017

	M		Ž		SKUPAJ	%	Zbirni rezultat
IT	658	46,1 %	768	53,9 %	<b>1 426</b>	19,9 %	19,9 %
BE	446	34,6 %	844	65,4 %	<b>1 290</b>	18,0 %	37,9 %
FR	387	43,2 %	509	56,8 %	<b>896</b>	12,5 %	50,4 %
ES	305	40,7 %	444	59,3 %	<b>749</b>	10,5 %	60,9 %
EL	198	49,1 %	205	50,9 %	<b>403</b>	5,6 %	66,5 %
RO	97	28,4 %	245	71,6 %	<b>342</b>	4,8 %	71,3 %
PL	67	24,0 %	212	76,0 %	<b>279</b>	3,9 %	75,2 %
DE	114	45,1 %	139	54,9 %	<b>253</b>	3,5 %	78,7 %
PT	83	35,0 %	154	65,0 %	<b>237</b>	3,3 %	82,0 %
BG	44	27,2 %	118	72,8 %	<b>162</b>	2,3 %	84,3 %
UK	71	53,4 %	62	46,6 %	<b>133</b>	1,9 %	86,1 %
HU	49	39,2 %	76	60,8 %	<b>125</b>	1,7 %	87,9 %
NL	49	51,0 %	47	49,0 %	<b>96</b>	1,3 %	89,2 %
LT	28	35,4 %	51	64,6 %	<b>79</b>	1,1 %	90,3 %
SK	17	24,6 %	52	75,4 %	<b>69</b>	1,0 %	91,3 %
AT	31	45,6 %	37	54,4 %	<b>68</b>	0,9 %	92,2 %
IE	31	45,6 %	37	54,4 %	<b>68</b>	0,9 %	93,2 %
HR	24	36,9 %	41	63,1 %	<b>65</b>	0,9 %	94,1 %
CZ	14	22,6 %	48	77,4 %	<b>62</b>	0,9 %	94,9 %
SI	21	36,2 %	37	63,8 %	<b>58</b>	0,8 %	95,7 %
SE	20	36,4 %	35	63,6 %	<b>55</b>	0,8 %	96,5 %
FI	19	35,8 %	34	64,2 %	<b>53</b>	0,7 %	97,3 %
LV	11	24,4 %	34	75,6 %	<b>45</b>	0,6 %	97,9 %
EE	7	17,9 %	32	82,1 %	<b>39</b>	0,5 %	98,4 %
DK	17	47,2 %	19	52,8 %	<b>36</b>	0,5 %	98,9 %
CY	13	43,3 %	17	56,7 %	<b>30</b>	0,4 %	99,3 %
Drugo	14	56,0 %	11	44,0 %	<b>25</b>	0,3 %	99,7 %
MT	4	30,8 %	9	69,2 %	<b>13</b>	0,2 %	99,9 %
LU	3	33,3 %	6	66,7 %	<b>9</b>	0,1 %	100,0 %
<b>Skupaj</b>	<b>2 842</b>	<b>39,7 %</b>	<b>4 323</b>	<b>60,3 %</b>	<b>7 165</b>	<b>100,0 %</b>	<b>100,0 %</b>

Preglednica 11d – Pogodbeni uslužbenci Komisije po državljanstvu in spolu leta 2018

	M		Ž		SKUPAJ	%	Zbirni rezultat
IT	675	46,4 %	780	53,6 %	1 455	20,1 %	20,1 %
BE	450	35,4 %	820	64,6 %	1 270	17,5 %	37,6 %
FR	384	42,8 %	513	57,2 %	897	12,4 %	50,0 %
ES	301	40,6 %	441	59,4 %	742	10,3 %	60,3 %
EL	192	44,0 %	244	56,0 %	436	6,0 %	66,3 %
RO	99	28,0 %	254	72,0 %	353	4,9 %	71,2 %
PL	65	23,2 %	215	76,8 %	280	3,9 %	75,1 %
DE	125	48,8 %	131	51,2 %	256	3,5 %	78,6 %
PT	78	33,9 %	152	66,1 %	230	3,2 %	81,8 %
BG	51	32,1 %	108	67,9 %	159	2,2 %	84,0 %
HU	51	39,8 %	77	60,2 %	128	1,8 %	85,7 %
UK	58	51,8 %	54	48,2 %	112	1,5 %	87,3 %
NL	44	48,9 %	46	51,1 %	90	1,2 %	88,5 %
LT	26	29,5 %	62	70,5 %	88	1,2 %	89,7 %
SK	23	27,4 %	61	72,6 %	84	1,2 %	90,9 %
CZ	21	28,8 %	52	71,2 %	73	1,0 %	91,9 %
IE	33	46,5 %	38	53,5 %	71	1,0 %	92,9 %
SI	22	32,4 %	46	67,6 %	68	0,9 %	93,8 %
AT	29	44,6 %	36	55,4 %	65	0,9 %	94,7 %
FI	22	38,6 %	35	61,4 %	57	0,8 %	95,5 %
HR	14	25,0 %	42	75,0 %	56	0,8 %	96,3 %
SE	21	38,9 %	33	61,1 %	54	0,7 %	97,0 %
LV	11	22,4 %	38	77,6 %	49	0,7 %	97,7 %
EE	7	17,1 %	34	82,9 %	41	0,6 %	98,3 %
CY	13	37,1 %	22	62,9 %	35	0,5 %	98,8 %
DK	14	40,0 %	21	60,0 %	35	0,5 %	99,3 %
Drugo	13	46,4 %	15	53,6 %	28	0,4 %	99,6 %
LU	3	23,1 %	10	76,9 %	13	0,2 %	99,8 %
MT	5	38,5 %	8	61,5 %	13	0,2 %	100,0 %
<b>SKUPAJ</b>	<b>2 850</b>	<b>39,4 %</b>	<b>4 388</b>	<b>60,6 %</b>	<b>7 238</b>	<b>100,0 %</b>	<b>100 %</b>

Preglednica 12a – Pogodbeni uslužbenci Komisije po spolu, funkcionalni skupini in državljanstvu leta 2017

FS IV

	M		Ž		SKUPAJ	%	Zbirni rezultat
IT	341	55,0 %	279	45,0 %	<b>620</b>	22,0 %	22,0 %
FR	222	55,0 %	182	45,0 %	<b>404</b>	14,3 %	36,4 %
ES	167	49,0 %	174	51,0 %	<b>341</b>	12,1 %	48,5 %
BE	124	53,0 %	110	47,0 %	<b>234</b>	8,3 %	56,8 %
EL	111	65,3 %	59	34,7 %	<b>170</b>	6,0 %	62,8 %
DE	85	53,1 %	75	46,9 %	<b>160</b>	5,7 %	68,5 %
RO	41	42,3 %	56	57,7 %	<b>97</b>	3,4 %	71,9 %
PT	39	43,3 %	51	56,7 %	<b>90</b>	3,2 %	75,1 %
PL	28	32,6 %	58	67,4 %	<b>86</b>	3,1 %	78,2 %
BG	20	28,6 %	50	71,4 %	<b>70</b>	2,5 %	80,7 %
UK	49	72,1 %	19	27,9 %	<b>68</b>	2,4 %	83,1 %
HU	30	52,6 %	27	47,4 %	<b>57</b>	2,0 %	85,1 %
AT	23	46,0 %	27	54,0 %	<b>50</b>	1,8 %	86,9 %
NL	31	62,0 %	19	38,0 %	<b>50</b>	1,8 %	88,7 %
IE	18	45,0 %	22	55,0 %	<b>40</b>	1,4 %	90,1 %
HR	17	54,8 %	14	45,2 %	<b>31</b>	1,1 %	91,2 %
SK	11	37,9 %	18	62,1 %	<b>29</b>	1,0 %	92,2 %
SE	14	48,3 %	15	51,7 %	<b>29</b>	1,0 %	93,3 %
LT	10	38,5 %	16	61,5 %	<b>26</b>	0,9 %	94,2 %
SI	10	40,0 %	15	60,0 %	<b>25</b>	0,9 %	95,1 %
CZ	8	33,3 %	16	66,7 %	<b>24</b>	0,9 %	95,9 %
FI	9	37,5 %	15	62,5 %	<b>24</b>	0,9 %	96,8 %
Drugo	11	50,0 %	11	50,0 %	<b>22</b>	0,8 %	97,5 %
DK	10	55,6 %	8	44,4 %	<b>18</b>	0,6 %	98,2 %
LV	4	25,0 %	12	75,0 %	<b>16</b>	0,6 %	98,8 %
EE	3	21,4 %	11	78,6 %	<b>14</b>	0,5 %	99,3 %
CY	5	38,5 %	8	61,5 %	<b>13</b>	0,5 %	99,7 %
LU	1	25,0 %	3	75,0 %	<b>4</b>	0,1 %	99,9 %
MT	2	50,0 %	2	50,0 %	<b>4</b>	0,1 %	100,0 %
<b>SKUPAJ</b>	<b>1 444</b>	<b>51,3 %</b>	<b>1 372</b>	<b>48,7 %</b>	<b>2 816</b>	100 %	100 %

**Preglednica 12b – Pogodbeni uslužbenci Komisije po spolu, funkcionalni skupini in državljanstvu leta 2018**

**FS IV**

	<b>M</b>		<b>Ž</b>		<b>Skupaj</b>	<b>%</b>	<b>Zbirni rezultat</b>
IT	369	54,3 %	311	45,7 %	680	23,2 %	23,2 %
FR	217	53,6 %	188	46,4 %	405	13,8 %	36,9 %
ES	169	48,8 %	177	51,2 %	346	11,8 %	48,7 %
BE	121	51,5 %	114	48,5 %	235	8,0 %	56,7 %
EL	108	60,7 %	70	39,3 %	178	6,1 %	62,8 %
DE	89	54,9 %	73	45,1 %	162	5,5 %	68,3 %
RO	47	39,8 %	71	60,2 %	118	4,0 %	72,3 %
PL	30	31,3 %	66	68,8 %	96	3,3 %	75,6 %
PT	37	39,4 %	57	60,6 %	94	3,2 %	78,8 %
BG	23	32,9 %	47	67,1 %	70	2,4 %	81,2 %
HU	32	55,2 %	26	44,8 %	58	2,0 %	83,1 %
UK	39	72,2 %	15	27,8 %	54	1,8 %	85,0 %
AT	22	44,9 %	27	55,1 %	49	1,7 %	86,7 %
NL	25	52,1 %	23	47,9 %	48	1,6 %	88,3 %
IE	20	45,5 %	24	54,5 %	44	1,5 %	89,8 %
LT	12	33,3 %	24	66,7 %	36	1,2 %	91,0 %
SK	12	37,5 %	20	62,5 %	32	1,1 %	92,1 %
SE	14	48,3 %	15	51,7 %	29	1,0 %	93,1 %
CZ	9	33,3 %	18	66,7 %	27	0,9 %	94,0 %
FI	10	37,0 %	17	63,0 %	27	0,9 %	94,9 %
SI	10	37,0 %	17	63,0 %	27	0,9 %	95,8 %
Drugo	12	48,0 %	13	52,0 %	25	0,9 %	96,7 %
HR	9	40,9 %	13	59,1 %	22	0,7 %	97,4 %
DK	7	36,8 %	12	63,2 %	19	0,6 %	98,1 %
LV	6	35,3 %	11	64,7 %	17	0,6 %	98,7 %
EE	4	25,0 %	12	75,0 %	16	0,5 %	99,2 %
CY	5	38,5 %	8	61,5 %	13	0,4 %	99,7 %
LU	0	0,0 %	6	100,0 %	6	0,2 %	99,9 %
MT	3	75,0 %	1	25,0 %	4	0,1 %	100,0 %
<b>SKUPAJ</b>	<b>1 461</b>	<b>49,7 %</b>	<b>1 476</b>	<b>50,3 %</b>	<b>2 937</b>	<b>100,0 %</b>	<b>100,0 %</b>

Preglednica 12c – Pogodbeni uslužbenci Komisije po spolu, funkcionalni skupini in državljanstvu leta 2017

FS III

	M		Ž		SKUPAJ	%	Zbirni rezultat
IT	103	40,2 %	153	59,8 %	<b>256</b>	19,1 %	19,1 %
BE	72	44,7 %	89	55,3 %	<b>161</b>	12,0 %	31,1 %
FR	73	45,3 %	88	54,7 %	<b>161</b>	12,0 %	43,2 %
ES	49	36,8 %	84	63,2 %	<b>133</b>	9,9 %	53,1 %
EL	34	34,0 %	66	66,0 %	<b>100</b>	7,5 %	60,6 %
RO	26	31,0 %	58	69,0 %	<b>84</b>	6,3 %	66,8 %
PL	16	26,2 %	45	73,8 %	<b>61</b>	4,6 %	71,4 %
DE	19	34,5 %	36	65,5 %	<b>55</b>	4,1 %	75,5 %
BG	12	29,3 %	29	70,7 %	<b>41</b>	3,1 %	78,6 %
PT	12	33,3 %	24	66,7 %	<b>36</b>	2,7 %	81,3 %
UK	16	48,5 %	17	51,5 %	<b>33</b>	2,5 %	83,7 %
LT	11	44,0 %	14	56,0 %	<b>25</b>	1,9 %	85,6 %
NL	11	44,0 %	14	56,0 %	<b>25</b>	1,9 %	87,5 %
HU	9	37,5 %	15	62,5 %	<b>24</b>	1,8 %	89,2 %
SK	2	12,5 %	14	87,5 %	<b>16</b>	1,2 %	90,4 %
CZ	2	13,3 %	13	86,7 %	<b>15</b>	1,1 %	91,6 %
SI	4	26,7 %	11	73,3 %	<b>15</b>	1,1 %	92,7 %
SE	5	33,3 %	10	66,7 %	<b>15</b>	1,1 %	93,8 %
HR	3	21,4 %	11	78,6 %	<b>14</b>	1,0 %	94,8 %
LV	3	23,1 %	10	76,9 %	<b>13</b>	1,0 %	95,8 %
AT	5	50,0 %	5	50,0 %	<b>10</b>	0,7 %	96,6 %
IE	8	80,0 %	2	20,0 %	<b>10</b>	0,7 %	97,3 %
EE	3	33,3 %	6	66,7 %	<b>9</b>	0,7 %	98,0 %
CY	4	57,1 %	3	42,9 %	<b>7</b>	0,5 %	98,5 %
DK	3	42,9 %	4	57,1 %	<b>7</b>	0,5 %	99,0 %
FI	2	40,0 %	3	60,0 %	<b>5</b>	0,4 %	99,4 %
MT	1	20,0 %	4	80,0 %	<b>5</b>	0,4 %	99,8 %
Drugo	2	100,0 %	0	0,0 %	<b>2</b>	0,1 %	99,9 %
LU	0	0,0 %	1	100,0 %	<b>1</b>	0,1 %	100,0 %
<b>SKUPAJ</b>	<b>510</b>	<b>38,1 %</b>	<b>829</b>	<b>61,9 %</b>	<b>1 339</b>	<b>100 %</b>	<b>100 %</b>

Preglednica 12d – Pogodbeni uslužbenci Komisije po spolu, funkcionalni skupini in državljanstvu leta 2018

FS III

	M		Ž		Skupaj	%	Zbirni rezultat
IT	102	38,9 %	160	61,1 %	262	18,8 %	18,8 %
FR	69	41,6 %	97	58,4 %	166	11,9 %	30,8 %
BE	68	42,8 %	91	57,2 %	159	11,4 %	42,2 %
ES	50	36,8 %	86	63,2 %	136	9,8 %	52,0 %
EL	34	28,8 %	84	71,2 %	118	8,5 %	60,5 %
RO	27	30,7 %	61	69,3 %	88	6,3 %	66,8 %
PL	15	23,4 %	49	76,6 %	64	4,6 %	71,4 %
DE	26	41,9 %	36	58,1 %	62	4,5 %	75,8 %
BG	19	43,2 %	25	56,8 %	44	3,2 %	79,0 %
PT	12	34,3 %	23	65,7 %	35	2,5 %	81,5 %
UK	13	46,4 %	15	53,6 %	28	2,0 %	83,5 %
HU	9	36,0 %	16	64,0 %	25	1,8 %	85,3 %
NL	11	44,0 %	14	56,0 %	25	1,8 %	87,1 %
LT	10	43,5 %	13	56,5 %	23	1,7 %	88,8 %
SK	4	18,2 %	18	81,8 %	22	1,6 %	90,4 %
CZ	6	28,6 %	15	71,4 %	21	1,5 %	91,9 %
SI	5	29,4 %	12	70,6 %	17	1,2 %	93,1 %
HR	3	20,0 %	12	80,0 %	15	1,1 %	94,2 %
SE	5	41,7 %	7	58,3 %	12	0,9 %	95,0 %
CY	5	50,0 %	5	50,0 %	10	0,7 %	95,8 %
LV	1	10,0 %	9	90,0 %	10	0,7 %	96,5 %
EE	2	22,2 %	7	77,8 %	9	0,6 %	97,1 %
FI	5	55,6 %	4	44,4 %	9	0,6 %	97,8 %
IE	7	77,8 %	2	22,2 %	9	0,6 %	98,4 %
AT	4	50,0 %	4	50,0 %	8	0,6 %	99,0 %
DK	3	42,9 %	4	57,1 %	7	0,5 %	99,5 %
MT	0	0,0 %	3	100,0 %	3	0,2 %	99,7 %
LU	0	0,0 %	2	100,0 %	2	0,1 %	99,9 %
Drugo	1	50,0 %	1	50,0 %	2	0,1 %	100,0 %
<b>SKUPAJ</b>	<b>516</b>	<b>37,1 %</b>	<b>875</b>	<b>62,9 %</b>	<b>1 391</b>	<b>100,0 %</b>	<b>100,0 %</b>

Preglednica 12e – Pogodbeni uslužbenci Komisije po spolu, funkcionalni skupini in državljanstvu leta 2017

FS II

	M		Ž		SKUPAJ	%	Zbirni rezultat
BE	63	10,5 %	538	89,5 %	<b>601</b>	27,2 %	27,2 %
IT	67	19,6 %	275	80,4 %	<b>342</b>	15,5 %	42,7 %
FR	48	18,3 %	215	81,7 %	<b>263</b>	11,9 %	54,6 %
ES	44	21,4 %	162	78,6 %	<b>206</b>	9,3 %	63,9 %
RO	26	17,3 %	124	82,7 %	<b>150</b>	6,8 %	70,7 %
PL	20	18,5 %	88	81,5 %	<b>108</b>	4,9 %	75,6 %
EL	25	26,6 %	69	73,4 %	<b>94</b>	4,3 %	79,9 %
PT	10	14,1 %	61	85,9 %	<b>71</b>	3,2 %	83,1 %
BG	10	20,4 %	39	79,6 %	<b>49</b>	2,2 %	85,3 %
HU	7	17,5 %	33	82,5 %	<b>40</b>	1,8 %	87,1 %
DE	7	20,6 %	27	79,4 %	<b>34</b>	1,5 %	88,7 %
LT	6	22,2 %	21	77,8 %	<b>27</b>	1,2 %	89,9 %
UK	4	16,7 %	20	83,3 %	<b>24</b>	1,1 %	91,0 %
SK	2	9,1 %	20	90,9 %	<b>22</b>	1,0 %	92,0 %
CZ	3	14,3 %	18	85,7 %	<b>21</b>	1,0 %	92,9 %
HR	3	15,8 %	16	84,2 %	<b>19</b>	0,9 %	93,8 %
FI	4	21,1 %	15	78,9 %	<b>19</b>	0,9 %	94,7 %
NL	4	22,2 %	14	77,8 %	<b>18</b>	0,8 %	95,5 %
SI	4	26,7 %	11	73,3 %	<b>15</b>	0,7 %	96,2 %
EE	0	0,0 %	14	100,0 %	<b>14</b>	0,6 %	96,8 %
LV	2	14,3 %	12	85,7 %	<b>14</b>	0,6 %	97,4 %
IE	1	7,7 %	12	92,3 %	<b>13</b>	0,6 %	98,0 %
SE	1	9,1 %	10	90,9 %	<b>11</b>	0,5 %	98,5 %
CY	3	33,3 %	6	66,7 %	<b>9</b>	0,4 %	98,9 %
DK	3	33,3 %	6	66,7 %	<b>9</b>	0,4 %	99,3 %
AT	3	37,5 %	5	62,5 %	<b>8</b>	0,4 %	99,7 %
MT	1	25,0 %	3	75,0 %	<b>4</b>	0,2 %	99,9 %
LU	0	0,0 %	2	100,0 %	<b>2</b>	0,1 %	100,0 %
Drugo	1	100,0 %	0	0,0 %	<b>1</b>	0,0 %	100,0 %
<b>SKUPAJ</b>	<b>372</b>	<b>20,3 %</b>	<b>1 836</b>	<b>83,2 %</b>	<b>2 208</b>	<b>100 %</b>	<b>100 %</b>

Preglednica 12f – Pogodbeni uslužbenci Komisije po spolu, funkcionalni skupini in državljanstvu leta 2018

FS II

	M		Ž		Skupaj	%	Zbirni rezultat
BE	69	11,9 %	510	88,1 %	579	27,4 %	27,4 %
IT	58	18,8 %	250	81,2 %	308	14,6 %	42,0 %
FR	54	20,8 %	205	79,2 %	259	12,3 %	54,3 %
ES	37	19,3 %	155	80,7 %	192	9,1 %	63,4 %
RO	21	15,4 %	115	84,6 %	136	6,4 %	69,8 %
EL	22	21,8 %	79	78,2 %	101	4,8 %	74,6 %
PL	17	17,7 %	79	82,3 %	96	4,5 %	79,1 %
PT	8	12,9 %	54	87,1 %	62	2,9 %	82,1 %
BG	7	16,3 %	36	83,7 %	43	2,0 %	84,1 %
HU	8	19,0 %	34	81,0 %	42	2,0 %	86,1 %
DE	7	25,0 %	21	75,0 %	28	1,3 %	87,4 %
LT	3	10,7 %	25	89,3 %	28	1,3 %	88,7 %
SK	5	17,9 %	23	82,1 %	28	1,3 %	90,1 %
CZ	5	21,7 %	18	78,3 %	23	1,1 %	91,1 %
UK	4	17,4 %	19	82,6 %	23	1,1 %	92,2 %
SI	4	19,0 %	17	81,0 %	21	1,0 %	93,2 %
LV	2	10,0 %	18	90,0 %	20	0,9 %	94,2 %
HR	1	5,6 %	17	94,4 %	18	0,9 %	95,0 %
FI	3	18,8 %	13	81,3 %	16	0,8 %	95,8 %
EE	0	0,0 %	14	100,0 %	14	0,7 %	96,4 %
NL	5	35,7 %	9	64,3 %	14	0,7 %	97,1 %
IE	2	15,4 %	11	84,6 %	13	0,6 %	97,7 %
SE	2	15,4 %	11	84,6 %	13	0,6 %	98,3 %
CY	2	18,2 %	9	81,8 %	11	0,5 %	98,9 %
AT	3	37,5 %	5	62,5 %	8	0,4 %	99,2 %
DK	3	42,9 %	4	57,1 %	7	0,3 %	99,6 %
MT	1	20,0 %	4	80,0 %	5	0,2 %	99,8 %
LU	1	33,3 %	2	66,7 %	3	0,1 %	100,0 %
Drugo	0	0,0 %	1	100,0 %	1	0,0 %	100,0 %
<b>SKUPAJ</b>	<b>354</b>	<b>16,8 %</b>	<b>1 758</b>	<b>83,2 %</b>	<b>2 112</b>	<b>100 %</b>	<b>100 %</b>

Preglednica 12g – Pogodbeni uslužbenci Komisije po spolu, funkcionalni skupini in državljanstvu leta 2017

FS I

	M		Ž		Skupaj	%	Zbirni rezultat
BE	187	63,6 %	107	36,4 %	<b>294</b>	36,7 %	36,7 %
IT	147	70,7 %	61	29,3 %	<b>208</b>	25,9 %	62,6 %
ES	45	65,2 %	24	34,8 %	<b>69</b>	8,6 %	71,2 %
FR	44	64,7 %	24	35,3 %	<b>68</b>	8,5 %	79,7 %
PT	22	55,0 %	18	45,0 %	<b>40</b>	5,0 %	84,7 %
EL	28	71,8 %	11	28,2 %	<b>39</b>	4,9 %	89,5 %
PL	3	12,5 %	21	87,5 %	<b>24</b>	3,0 %	92,5 %
RO	4	36,4 %	7	63,6 %	<b>11</b>	1,4 %	93,9 %
UK	2	25,0 %	6	75,0 %	<b>8</b>	1,0 %	94,9 %
FI	4	80,0 %	1	20,0 %	<b>5</b>	0,6 %	95,5 %
IE	4	80,0 %	1	20,0 %	<b>5</b>	0,6 %	96,1 %
DE	3	75,0 %	1	25,0 %	<b>4</b>	0,5 %	96,6 %
HU	3	75,0 %	1	25,0 %	<b>4</b>	0,5 %	97,1 %
NL	3	100,0 %	0	0,0 %	<b>3</b>	0,4 %	97,5 %
SI	3	100,0 %	0	0,0 %	<b>3</b>	0,4 %	97,9 %
BG	2	100,0 %	0	0,0 %	<b>2</b>	0,2 %	98,1 %
CZ	1	50,0 %	1	50,0 %	<b>2</b>	0,2 %	98,4 %
DK	1	50,0 %	1	50,0 %	<b>2</b>	0,2 %	98,6 %
EE	1	50,0 %	1	50,0 %	<b>2</b>	0,2 %	98,9 %
LV	2	100,0 %	0	0,0 %	<b>2</b>	0,2 %	99,1 %
LU	2	100,0 %	0	0,0 %	<b>2</b>	0,2 %	99,4 %
SK	2	100,0 %	0	0,0 %	<b>2</b>	0,2 %	99,6 %
HR	1	100,0 %	0	0,0 %	<b>1</b>	0,1 %	99,8 %
CY	1	100,0 %	0	0,0 %	<b>1</b>	0,1 %	99,9 %
LT	1	100,0 %	0	0,0 %	<b>1</b>	0,1 %	100,0 %
<b>SKUPAJ</b>	<b>516</b>	<b>64,3 %</b>	<b>286</b>	<b>35,7 %</b>	<b>802</b>	100 %	100,00 %

Preglednica 12h – Pogodbeni uslužbenci Komisije po spolu, funkcionalni skupini in državljanstvu leta 2018

FS I

	M		Ž		Skupaj	%	Zbirni rezultat
BE	192	64,6 %	105	35,4 %	297	37,2 %	37,2 %
IT	146	71,2 %	59	28,8 %	205	25,7 %	62,9 %
ES	45	66,2 %	23	33,8 %	68	8,5 %	71,4 %
FR	44	65,7 %	23	34,3 %	67	8,4 %	79,8 %
EL	28	71,8 %	11	28,2 %	39	4,9 %	84,7 %
PT	21	53,8 %	18	46,2 %	39	4,9 %	89,6 %
PL	3	12,5 %	21	87,5 %	24	3,0 %	92,6 %
RO	4	36,4 %	7	63,6 %	11	1,4 %	94,0 %
UK	2	28,6 %	5	71,4 %	7	0,9 %	94,9 %
FI	4	80,0 %	1	20,0 %	5	0,6 %	95,5 %
IE	4	80,0 %	1	20,0 %	5	0,6 %	96,1 %
DE	3	75,0 %	1	25,0 %	4	0,5 %	96,6 %
HU	2	66,7 %	1	33,3 %	3	0,4 %	97,0 %
NL	3	100,0 %	0	0,0 %	3	0,4 %	97,4 %
SI	3	100,0 %	0	0,0 %	3	0,4 %	97,7 %
BG	2	100,0 %	0	0,0 %	2	0,3 %	98,0 %
CZ	1	50,0 %	1	50,0 %	2	0,3 %	98,2 %
DK	1	50,0 %	1	50,0 %	2	0,3 %	98,5 %
EE	1	50,0 %	1	50,0 %	2	0,3 %	98,7 %
LV	2	100,0 %	0	0,0 %	2	0,3 %	99,0 %
LU	2	100,0 %	0	0,0 %	2	0,3 %	99,2 %
SK	2	100,0 %	0	0,0 %	2	0,3 %	99,5 %
HR	1	100,0 %	0	0,0 %	1	0,1 %	99,6 %
CY	1	100,0 %	0	0,0 %	1	0,1 %	99,7 %
LT	1	100,0 %	0	0,0 %	1	0,1 %	99,9 %
MT	1	100,0 %	0	0,0 %	1	0,1 %	100,0 %
AT	0	0,0 %	0	0,0 %	0	0,0 %	100,0 %
SE	0	0,0 %	0	0,0 %	0	0,0 %	100,0 %
<b>SKUPAJ</b>	<b>519</b>	<b>65,0 %</b>	<b>279</b>	<b>35,0 %</b>	<b>798</b>	<b>100 %</b>	<b>100 %</b>

### 3.4 Porazdelitev pogodbenih uslužbencev Komisije po generalnih direktoratih

V naslednjih preglednicah je prikazano, kako so pogodbeni uslužbenci porazdeljeni po različnih generalnih direktoratih, službah in uradih Komisije<sup>5</sup>, zlasti glede na spol, državljanstvo in funkcionalne skupine.

**Preglednica 13a – Porazdelitev pogodbenih uslužbencev Komisije po spolu, generalnih direktoratih in dveh skupinah FS leta 2017**

	FS I–II–III				FS IV				VSE FS SKUPAJ	
	M	Ž	Skupaj	%	M	Ž	Skupaj	%	Skupaj	%
AGRI	15	33	48	49,5 %	20	29	49	50,5 %	97	1,4 %
BUDG	15	34	49	89,1 %	1	5	6	10,9 %	55	0,8 %
CdP-OSP	0	10	10	100,0 %	0	0	0	0,0 %	10	0,1 %
CLIMA	3	13	16	64,0 %	7	2	9	36,0 %	25	0,3 %
CNECT	54	92	146	71,6 %	25	33	58	28,4 %	204	2,8 %
COMM	95	217	312	88,1 %	11	31	42	11,9 %	354	4,9 %
COMP	20	32	52	85,2 %	4	5	9	14,8 %	61	0,9 %
DEVCO	62	148	210	22,8 %	363	350	713	77,2 %	923	12,9 %
DGT	26	51	77	52,7 %	24	45	69	47,3 %	146	2,0 %
DIGIT	11	23	34	48,6 %	24	12	36	51,4 %	70	1,0 %
EAC	22	28	50	80,6 %	5	7	12	19,4 %	62	0,9 %
ECFIN	7	10	17	63,0 %	7	3	10	37,0 %	27	0,4 %
ECHO	29	59	88	77,2 %	12	14	26	22,8 %	114	1,6 %
EMPL	32	98	130	83,9 %	9	16	25	16,1 %	155	2,2 %
ENER	15	33	48	80,0 %	5	7	12	20,0 %	60	0,8 %
ENV	8	29	37	68,5 %	7	10	17	31,5 %	54	0,8 %
EPSO	7	17	24	96,0 %	0	1	1	4,0 %	25	0,3 %
ESTAT	16	35	51	60,7 %	17	16	33	39,3 %	84	1,2 %
FISMA	8	6	14	93,3 %	1	0	1	6,7 %	15	0,2 %
FPI	4	31	35	41,2 %	23	27	50	58,8 %	85	1,2 %
GROW	30	61	91	74,0 %	17	15	32	26,0 %	123	1,7 %
HOME	9	34	43	79,6 %	4	7	11	20,4 %	54	0,8 %
HR	58	95	153	92,7 %	3	9	12	7,3 %	165	2,3 %
IAS	0	9	9	81,8 %	1	1	2	18,2 %	11	0,2 %
IDEA	0	3	3	37,5 %	3	2	5	62,5 %	8	0,1 %
JRC	110	183	293	26,1 %	494	337	831	73,9 %	1 124	15,7 %
JUST	11	30	41	73,2 %	10	5	15	26,8 %	56	0,8 %
MARE	6	27	33	56,9 %	14	11	25	43,1 %	58	0,8 %
MOVE	17	43	60	85,7 %	5	5	10	14,3 %	70	1,0 %
NEAR	55	98	153	28,8 %	183	195	378	71,2 %	531	7,4 %
OIB	245	534	779	97,9 %	3	14	17	2,1 %	796	11,1 %
OIL	79	119	198	99,0 %	1	1	2	1,0 %	200	2,8 %
OLAF	10	18	28	84,8 %	5	0	5	15,2 %	33	0,5 %
OP	7	6	13	92,9 %	0	1	1	7,1 %	14	0,2 %
PMO	121	288	409	100,0 %	0	0	0	0,0 %	409	5,7 %
REGIO	32	70	102	92,7 %	5	3	8	7,3 %	110	1,5 %
RTD	78	145	223	52,5 %	97	105	202	47,5 %	425	5,9 %
SANTE	14	53	67	69,1 %	10	20	30	30,9 %	97	1,4 %
SCIC	24	29	53	100,0 %	0	0	0	0,0 %	53	0,7 %
SG	27	53	80	74,1 %	15	13	28	25,9 %	108	1,5 %
SJ	1	18	19	70,4 %	3	5	8	29,6 %	27	0,4 %
TAXUD	4	5	9	52,9 %	3	5	8	47,1 %	17	0,2 %
TF50	0	3	3	100,0 %	0	0	0	0,0 %	3	0,0 %
TRADE	11	28	39	83,0 %	3	5	8	17,0 %	47	0,7 %
<b>Skupaj</b>	<b>1 398</b>	<b>2 951</b>	<b>4 349</b>	<b>60,7 %</b>	<b>1 444</b>	<b>1 372</b>	<b>2 816</b>	<b>39,3 %</b>	<b>7 165</b>	<b>100,0 %</b>

<sup>5</sup> Za seznam s polnimi imeni generalnih direktorotov, služb in uradov na dan 31. decembra 2018 glej Prilogo I.

**Preglednica 13b – Porazdelitev pogodbenih uslužbencev Komisije po spolu, generalnih direktoratih in dveh skupinah FS leta 2018**

	FS I-II-II				FS IV				VSE FS SKUPAJ	
	M	Ž	Skupaj	%	M	Ž	Skupaj	%	Skupaj	%
AGRI	8	27	35	43,2 %	19	27	46	56,8 %	81	1,1 %
BUDG	13	32	45	81,8 %	3	7	10	18,2 %	55	0,8 %
CdP-OSP	0	9	9	100,0 %	0	0	0	0,0 %	9	0,1 %
CLIMA	3	12	15	62,5 %	6	3	9	37,5 %	24	0,3 %
CNECT	42	97	139	70,2 %	24	35	59	29,8 %	198	2,7 %
COMM	98	225	323	87,5 %	14	32	46	12,5 %	369	5,1 %
COMP	16	37	53	88,3 %	4	3	7	11,7 %	60	0,8 %
DEVCO	69	147	216	21,3 %	392	405	797	78,7 %	1 013	14,0 %
DGT	22	45	67	45,6 %	31	49	80	54,4 %	147	2,0 %
DIGIT	7	22	29	43,3 %	23	15	38	56,7 %	67	0,9 %
EAC	17	27	44	78,6 %	4	8	12	21,4 %	56	0,8 %
ECFIN	7	8	15	65,2 %	3	5	8	34,8 %	23	0,3 %
ECHO	27	60	87	72,5 %	11	22	33	27,5 %	120	1,7 %
EMPL	32	79	111	82,2 %	7	17	24	17,8 %	135	1,9 %
ENER	15	33	48	82,8 %	4	6	10	17,2 %	58	0,8 %
ENV	4	31	35	66,0 %	6	12	18	34,0 %	53	0,7 %
EPSC	1	3	4	50,0 %	3	1	4	50,0 %	8	0,1 %
EPSO	7	18	25	96,2 %	0	1	1	3,8 %	26	0,4 %
ESTAT	16	32	48	58,5 %	12	22	34	41,5 %	82	1,1 %
FISMA	6	10	16	100,0 %	0	0	0	0,0 %	16	0,2 %
FPI	7	31	38	38,8 %	31	29	60	61,2 %	98	1,4 %
GROW	27	60	87	78,4 %	14	10	24	21,6 %	111	1,5 %
HOME	10	27	37	82,2 %	2	6	8	17,8 %	45	0,6 %
HR	63	131	194	91,1 %	6	13	19	8,9 %	213	2,9 %
IAS	1	7	8	57,1 %	1	5	6	42,9 %	14	0,2 %
JRC	102	132	234	21,7 %	500	345	845	78,3 %	1 079	14,9 %
JUST	4	31	35	76,1 %	6	5	11	23,9 %	46	0,6 %
MARE	7	37	44	67,7 %	12	9	21	32,3 %	65	0,9 %
MOVE	12	40	52	82,5 %	4	7	11	17,5 %	63	0,9 %
NEAR	52	102	154	28,9 %	182	197	379	71,1 %	533	7,4 %
OIB	320	559	879	97,9 %	4	15	19	2,1 %	898	12,4 %
OIL	82	115	197	99,0 %	1	1	2	1,0 %	199	2,7 %
OLAF	7	19	26	96,3 %	1	0	1	3,7 %	27	0,4 %
OP	9	6	15	93,8 %	0	1	1	6,3 %	16	0,2 %
PMO	121	302	423	100,0 %	0	0	0	0,0 %	423	5,8 %
REGIO	24	58	82	94,3 %	3	2	5	5,7 %	87	1,2 %
RTD	54	122	176	46,4 %	92	111	203	53,6 %	379	5,2 %
SANTE	13	49	62	67,4 %	12	18	30	32,6 %	92	1,3 %
SCIC	27	31	58	100,0 %	0	0	0	0,0 %	58	0,8 %
SG	27	50	77	72,0 %	14	16	30	28,0 %	107	1,5 %
SJ	1	16	17	65,4 %	3	6	9	34,6 %	26	0,4 %
TAXUD	2	6	8	44,4 %	5	5	10	55,6 %	18	0,2 %
TF50	0	2	2	100,0 %	0	0	0	0,0 %	2	0,0 %
TRADE	7	25	32	82,1 %	2	5	7	17,9 %	39	0,5 %
<b>Skupaj</b>	<b>1 389</b>	<b>2 912</b>	<b>4 301</b>	<b>59,4 %</b>	<b>1 461</b>	<b>1 476</b>	<b>2 937</b>	<b>40,6 %</b>	<b>7 238</b>	<b>100,0 %</b>

## Pogodbeni uslužbenci po členu 3a

Preglednica 14a – Pogodbeni uslužbenci Komisije po členu 3a po funkcionalnih skupinah, spolu in generalnih direktoratih leta 2017

	FS I			FS II			FS III			FS IV			Skupaj	%
	M	Ž	SKUPAJ	M	Ž	SKUPAJ	M	Ž	SKUPAJ	M	Ž	SKUPAJ		
AGRI	6	7	13	0	0	0	0	0	0	2	1	3	16	0,5 %
BUDG	6	14	20	0	0	0	0	0	0	0	0	0	20	0,6 %
Cdp-OSP	0	0	0	0	0	0	0	0	0	0	0	0	0	0,0 %
CNECT	14	5	19	0	0	0	0	0	0	0	0	0	19	0,6 %
COMM	31	7	38	33	138	171	24	59	83	11	31	42	334	10,4 %
COMP	8	2	10	0	0	0	0	0	0	0	0	0	10	0,3 %
DEVCO	5	12	17	0	0	0	28	15	43	308	264	572	632	19,7 %
DGT	9	4	13	0	0	0	0	0	0	0	0	0	13	0,4 %
DIGIT	2	5	7	0	0	0	0	0	0	0	0	0	7	0,2 %
EAC	13	1	14	0	0	0	0	0	0	0	0	0	14	0,4 %
ECFIN	3	2	5	0	0	0	0	0	0	0	0	0	5	0,2 %
ECHO	1	5	6	0	0	0	0	0	0	0	0	0	6	0,2 %
EMPL	7	16	23	0	0	0	0	0	0	0	0	0	23	0,7 %
ENER	5	9	14	0	0	0	0	0	0	0	0	0	14	0,4 %
ENV	3	3	6	0	0	0	0	0	0	0	0	0	6	0,2 %
EPSO	2	0	2	5	15	20	0	2	2	0	1	1	25	0,8 %
ESTAT	4	5	9	0	0	0	0	0	0	0	0	0	9	0,3 %
FISMA	2	4	6	0	0	0	0	0	0	0	0	0	6	0,2 %
FPI	0	2	2	0	0	0	2	5	7	19	21	40	49	1,5 %
GROW	6	11	17	0	0	0	0	0	0	0	0	0	17	0,5 %
HOME	0	1	1	0	0	0	0	0	0	0	0	0	1	0,0 %
HR	28	16	44	0	0	0	0	0	0	0	0	0	44	1,4 %
JRC	53	8	61	0	0	0	0	0	0	0	0	0	61	1,9 %
JUST	5	2	7	0	0	0	0	0	0	0	0	0	7	0,2 %
MARE	3	12	15	0	0	0	0	0	0	5	1	6	21	0,7 %
MOVE	4	7	11	0	0	0	0	0	0	0	0	0	11	0,3 %
NEAR	7	9	16	0	0	0	14	6	20	150	131	281	317	9,9 %
OIB	138	49	187	74	449	523	33	36	69	3	14	17	796	24,8 %
OIL	42	16	58	23	93	116	14	10	24	1	1	2	200	6,2 %
OLAF	8	2	10	0	0	0	0	0	0	0	0	0	10	0,3 %
PMO	35	13	48	52	234	286	34	41	75	0	0	0	409	12,7 %
REGIO	6	5	11	0	0	0	0	0	0	0	0	0	11	0,3 %
RTD	22	7	29	0	0	0	0	0	0	0	1	1	30	0,9 %
SANTE	3	5	8	0	0	0	0	0	0	0	0	0	8	0,2 %
SCIC	19	7	26	0	0	0	0	0	0	0	0	0	26	0,8 %
SG	10	8	18	0	0	0	0	0	0	0	0	0	18	0,6 %
TAXUD	1	1	2	0	0	0	0	0	0	0	0	0	2	0,1 %
TRADE	5	4	9	0	2	2	0	0	0	2	2	4	15	0,5 %
<b>SKUPAJ</b>	<b>516</b>	<b>286</b>	<b>802</b>	<b>187</b>	<b>931</b>	<b>1 118</b>	<b>149</b>	<b>174</b>	<b>323</b>	<b>501</b>	<b>468</b>	<b>969</b>	<b>3 212</b>	<b>100,0 %</b>

**Preglednica 14b – Pogodbeni uslužbenci Komisije po členu 3a po funkcionalnih skupinah, spolu in generalnih direktoratih leta 2018**

	FS I			FS II			FS III			FS IV			Skupaj	%
	M	Ž	SKUPAJ	M	Ž	SKUPAJ	M	Ž	SKUPAJ	M	Ž	SKUPAJ		
AGRI	3	5	8	0	0	0	0	0	0	1	1	2	10	0,3 %
BUDG	5	12	17	0	0	0	0	0	0	0	0	0	17	0,5 %
CNECT	7	4	11	0	0	0	0	0	0	0	1	1	12	0,4 %
COMM	31	4	35	31	143	174	25	65	90	14	32	46	345	10,4 %
COMP	6	2	8	0	0	0	0	0	0	0	0	0	8	0,2 %
DEVCO	3	10	13	0	1	1	29	13	42	332	304	636	692	20,8 %
DGT	5	3	8	0	0	0	0	0	0	0	0	0	8	0,2 %
DIGIT	1	3	4	0	0	0	0	0	0	0	0	0	4	0,1 %
EAC	12	1	13	0	0	0	0	0	0	0	0	0	13	0,4 %
ECFIN	1	1	2	0	0	0	0	0	0	0	0	0	2	0,1 %
ECHO	1	5	6	0	0	0	0	0	0	0	0	0	6	0,2 %
EMPL	4	14	18	0	0	0	0	0	0	0	0	0	18	0,5 %
ENER	5	8	13	0	0	0	0	0	0	0	0	0	13	0,4 %
ENV	1	0	1	0	0	0	0	0	0	0	0	0	1	0,0 %
EPSO	2	0	2	5	16	21	0	2	2	0	1	1	26	0,8 %
ESTAT	3	4	7	0	0	0	0	0	0	0	0	0	7	0,2 %
FISMA	0	3	3	0	0	0	0	0	0	0	0	0	3	0,1 %
FPI	0	2	2	0	0	0	2	3	5	25	22	47	54	1,6 %
GROW	1	9	10	0	0	0	0	0	0	0	0	0	10	0,3 %
HOME	0	0	0	0	0	0	0	0	0	0	0	0	0	0,0 %
HR	28	24	52	0	0	0	0	0	0	0	0	0	52	1,6 %
JRC	53	7	60	0	0	0	0	0	0	0	0	0	60	1,8 %
JUST	1	1	2	0	0	0	0	0	0	0	0	0	2	0,1 %
MARE	3	12	15	0	0	0	0	0	0	5	0	5	20	0,6 %
MOVE	3	7	10	0	0	0	0	0	0	0	0	0	10	0,3 %
NEAR	4	8	12	0	0	0	13	7	20	152	131	283	315	9,5 %
OIB	211	67	278	73	458	531	36	34	70	4	15	19	898	27,1 %
OIL	43	14	57	24	91	115	15	10	25	1	1	2	199	6,0 %
OLAF	4	3	7	0	0	0	0	0	0	0	0	0	7	0,2 %
PMO	32	13	45	53	247	300	36	42	78	0	0	0	423	12,7 %
REGIO	4	4	8	0	0	0	0	0	0	0	0	0	8	0,2 %
RTD	11	6	17	0	0	0	0	0	0	0	0	0	17	0,5 %
SANTE	1	5	6	0	0	0	0	0	0	0	0	0	6	0,2 %
SCIC	17	7	24	0	0	0	0	0	0	0	0	0	24	0,7 %
SG	10	8	18	0	0	0	0	0	0	0	0	0	18	0,5 %
TAXUD	1	0	1	0	0	0	0	0	0	0	0	0	1	0,0 %
TRADE	2	3	5	0	2	2	0	0	0	2	1	3	10	0,3 %
CdP-OSP	0	0	0	0	0	0	0	0	0	0	0	0	0	0,0 %
<b>SKUPAJ</b>	<b>519</b>	<b>279</b>	<b>798</b>	<b>186</b>	<b>958</b>	<b>1 144</b>	<b>156</b>	<b>176</b>	<b>332</b>	<b>536</b>	<b>509</b>	<b>1 045</b>	<b>3 319</b>	<b>100,0 %</b>

## Pogodbeni uslužbenci po členu 3b

Preglednica 15a – Pogodbeni uslužbenci Komisije po členu 3b po funkcionalnih skupinah, spolu in generalnih direktoratih leta 2017

	FS II			FS III			FS IV			Skupaj	%
	M	Ž	SKUPAJ	M	Ž	SKUPAJ	M	Ž	SKUPAJ		
AGRI	3	16	19	6	10	16	18	28	46	81	2,0 %
BUDG	0	13	13	9	7	16	1	5	6	35	0,9 %
CdP-OSP	0	10	10	0	0	0	0	0	0	10	0,3 %
CLIMA	2	12	14	1	1	2	7	2	9	25	0,6 %
CNECT	4	36	40	36	51	87	25	33	58	185	4,7 %
COMM	5	7	12	2	6	8	0	0	0	20	0,5 %
COMP	3	10	13	9	20	29	4	5	9	51	1,3 %
DEVCO	8	57	65	21	64	85	55	86	141	291	7,4 %
DGT	16	46	62	1	1	2	24	45	69	133	3,4 %
DIGIT	0	12	12	9	6	15	24	12	36	63	1,6 %
EAC	2	14	16	7	13	20	5	7	12	48	1,2 %
ECFIN	2	3	5	2	5	7	7	3	10	22	0,6 %
ECHO	8	20	28	20	34	54	12	14	26	108	2,7 %
EMPL	7	29	36	18	53	71	9	16	25	132	3,3 %
ENER	3	13	16	7	11	18	5	7	12	46	1,2 %
ENV	4	23	27	1	3	4	7	10	17	48	1,2 %
EPSC	0	3	3	0	0	0	3	2	5	8	0,2 %
ESTAT	1	22	23	11	8	19	17	16	33	75	1,9 %
FISMA	1	1	2	5	1	6	1	0	1	9	0,2 %
FPI	0	6	6	2	18	20	4	6	10	36	0,9 %
GROW	5	28	33	19	22	41	17	15	32	106	2,7 %
HOME	1	14	15	8	19	27	4	7	11	53	1,3 %
HR	18	58	76	12	21	33	3	9	12	121	3,1 %
IAS	0	8	8	0	1	1	1	1	2	11	0,3 %
JRC	31	141	172	26	34	60	494	337	831	1 063	26,9 %
JUST	2	16	18	4	12	16	10	5	15	49	1,2 %
MARE	0	6	6	3	9	12	9	10	19	37	0,9 %
MOVE	1	22	23	12	14	26	5	5	10	59	1,5 %
NEAR	10	26	36	24	57	81	33	64	97	214	5,4 %
OLAF	0	11	11	2	5	7	5	0	5	23	0,6 %
OP	3	2	5	4	4	8	0	1	1	14	0,4 %
REGIO	8	26	34	18	39	57	5	3	8	99	2,5 %
RTD	17	73	90	39	65	104	97	104	201	395	10,0 %
SANTE	5	39	44	6	9	15	10	20	30	89	2,3 %
SCIC	5	22	27	0	0	0	0	0	0	27	0,7 %
SG	8	26	34	9	19	28	15	13	28	90	2,3 %
SJ	0	16	16	1	2	3	3	5	8	27	0,7 %
TAXUD	1	2	3	2	2	4	3	5	8	15	0,4 %
TF50	0	1	1	0	2	2	0	0	0	3	0,1 %
TRADE	1	15	16	5	7	12	1	3	4	32	0,8 %
<b>SKUPAJ</b>	<b>185</b>	<b>905</b>	<b>1 090</b>	<b>361</b>	<b>655</b>	<b>1 016</b>	<b>943</b>	<b>904</b>	<b>1 847</b>	<b>3 953</b>	<b>100,0 %</b>

**Preglednica 15b – Pogodbeni uslužbenci Komisije po členu 3b po funkcionalnih skupinah, spolu in generalnih direktoratih leta 2018**

	FS II			FS III			FS IV			Skupaj	%
	M	Ž	SKUPAJ	M	Ž	SKUPAJ	M	Ž	SKUPAJ		
AGRI	2	14	16	3	8	11	18	26	44	71	1,8 %
BUDG	2	8	10	6	12	18	3	7	10	38	1,0 %
CLIMA	2	11	13	1	1	2	6	3	9	24	0,6 %
CNECT	5	33	38	30	60	90	24	34	58	186	4,7 %
COMM	6	7	13	5	6	11	0	0	0	24	0,6 %
COMP	1	12	13	9	23	32	4	3	7	52	1,3 %
DEVCO	12	57	69	25	66	91	60	101	161	321	8,2 %
DGT	15	42	57	2	0	2	31	49	80	139	3,5 %
DIGIT	2	12	14	4	7	11	23	15	38	63	1,6 %
EAC	1	12	13	4	14	18	4	8	12	43	1,1 %
ECFIN	2	4	6	4	3	7	3	5	8	21	0,5 %
ECHO	5	21	26	21	34	55	11	22	33	114	2,9 %
EMPL	6	24	30	22	41	63	7	17	24	117	3,0 %
ENER	3	12	15	7	13	20	4	6	10	45	1,1 %
ENV	2	25	27	1	6	7	6	12	18	52	1,3 %
EPSC	0	2	2	1	1	2	3	1	4	8	0,2 %
ESTAT	2	22	24	11	6	17	12	22	34	75	1,9 %
FISMA	1	2	3	5	5	10	0	0	0	13	0,3 %
FPI	1	6	7	4	20	24	6	7	13	44	1,1 %
GROW	3	21	24	23	30	53	14	10	24	101	2,6 %
HOME	2	7	9	8	20	28	2	6	8	45	1,1 %
HR	18	77	95	17	30	47	6	13	19	161	4,1 %
IAS	1	7	8	0	0	0	1	5	6	14	0,4 %
JRC	26	94	120	23	31	54	500	345	845	1 019	26,0 %
JUST	0	16	16	3	14	17	6	5	11	44	1,1 %
MARE	1	6	7	3	19	22	7	9	16	45	1,1 %
MOVE	1	22	23	8	11	19	4	7	11	53	1,4 %
NEAR	6	27	33	29	60	89	30	66	96	218	5,6 %
OLAF	0	9	9	3	7	10	1	0	1	20	0,5 %
OP	3	1	4	6	5	11	0	1	1	16	0,4 %
REGIO	2	15	17	18	39	57	3	2	5	79	2,0 %
RTD	12	52	64	31	64	95	92	111	203	362	9,2 %
SANTE	6	34	40	6	10	16	12	18	30	86	2,2 %
SCIC	9	24	33	1	0	1	0	0	0	34	0,9 %
SG	8	20	28	9	22	31	14	16	30	89	2,3 %
SJ	0	14	14	1	2	3	3	6	9	26	0,7 %
TAXUD	0	4	4	1	2	3	5	5	10	17	0,4 %
TF50	0	1	1	0	1	1	0	0	0	2	0,1 %
TRADE	0	14	14	5	6	11	0	4	4	29	0,7 %
CdP-OSP	0	9	9	0	0	0	0	0	0	9	0,2 %
<b>SKUPAJ</b>	<b>168</b>	<b>800</b>	<b>968</b>	<b>360</b>	<b>699</b>	<b>1 059</b>	<b>925</b>	<b>967</b>	<b>1 892</b>	<b>3 919</b>	<b>100,0 %</b>

#### 4. PORAZDELITEV POGODBENIH USLUŽBENCEV PO DRUGIH INSTITUCIJAH, AGENCIJAH IN SKUPNIH PODJETJIH/EIT

Število pogodbenih uslužbencev, zaposlenih v drugih institucijah, se je v obdobju 2016–2017 povečalo za 7,59 %, v obdobju 2017–2018 pa za 7,55 %. Podoben vzorec je mogoče opaziti pri agencijah, pri čemer se je število pogodbenih uslužbencev v zadevnih obdobjih povečalo za 7,42 % oziroma 6,56 %.

Preglednica 16 – Spremembe porazdelitve pogodbenih uslužbencev po drugih institucijah in agencijah

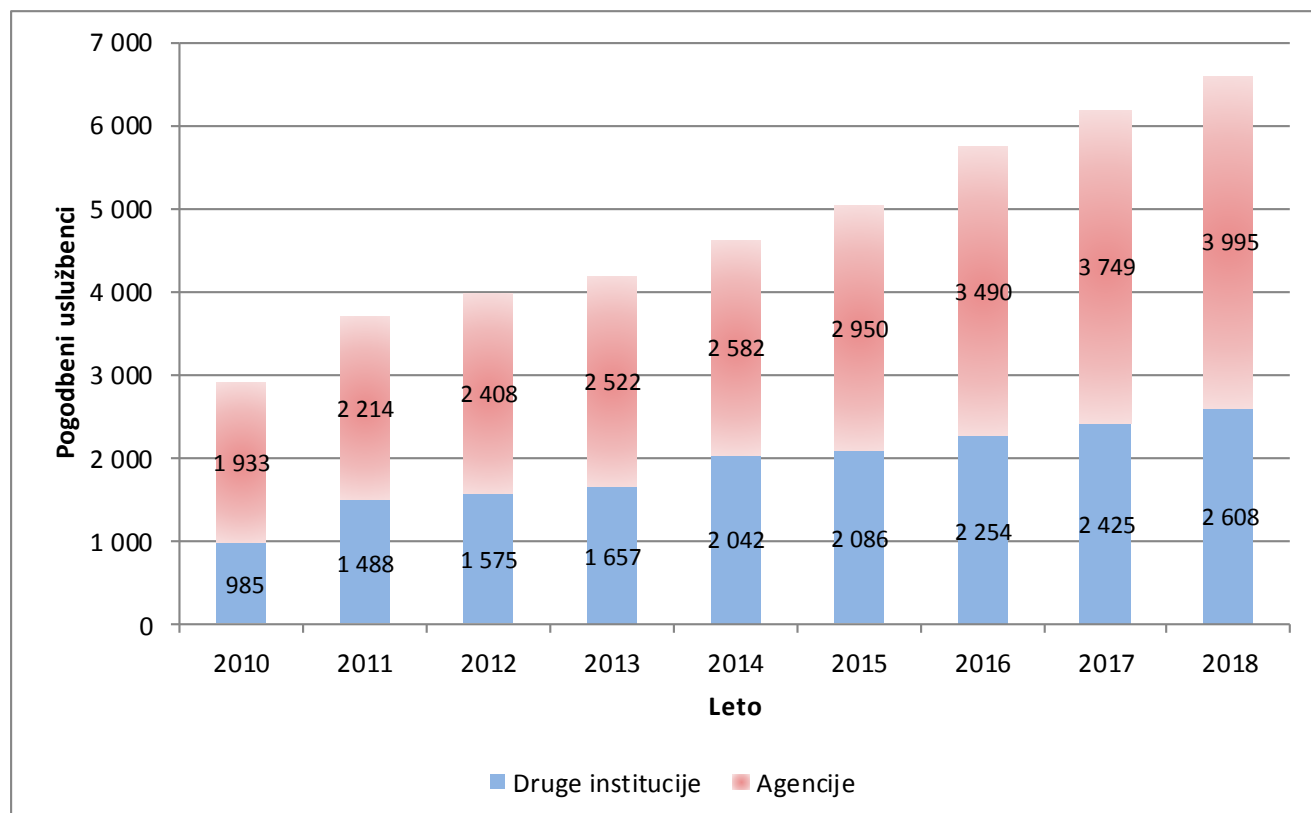

#### 4.1 Porazdelitev pogodbenih uslužbencev po drugih institucijah

V naslednjih preglednicah je prikazana porazdelitev pogodbenih uslužbencev po drugih institucijah razen Komisije.

Preglednica 17a –Porazdelitev pogodbenih uslužbencev po drugih institucijah leta 2017

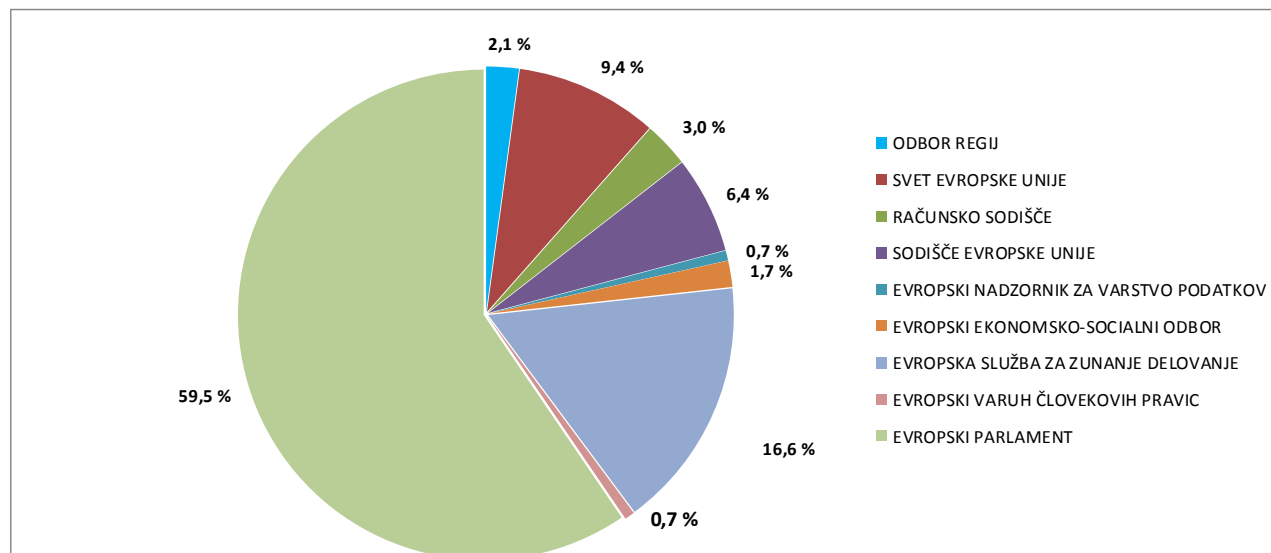

Preglednica 17b –Porazdelitev pogodbenih uslužbencev po drugih institucijah leta 2018

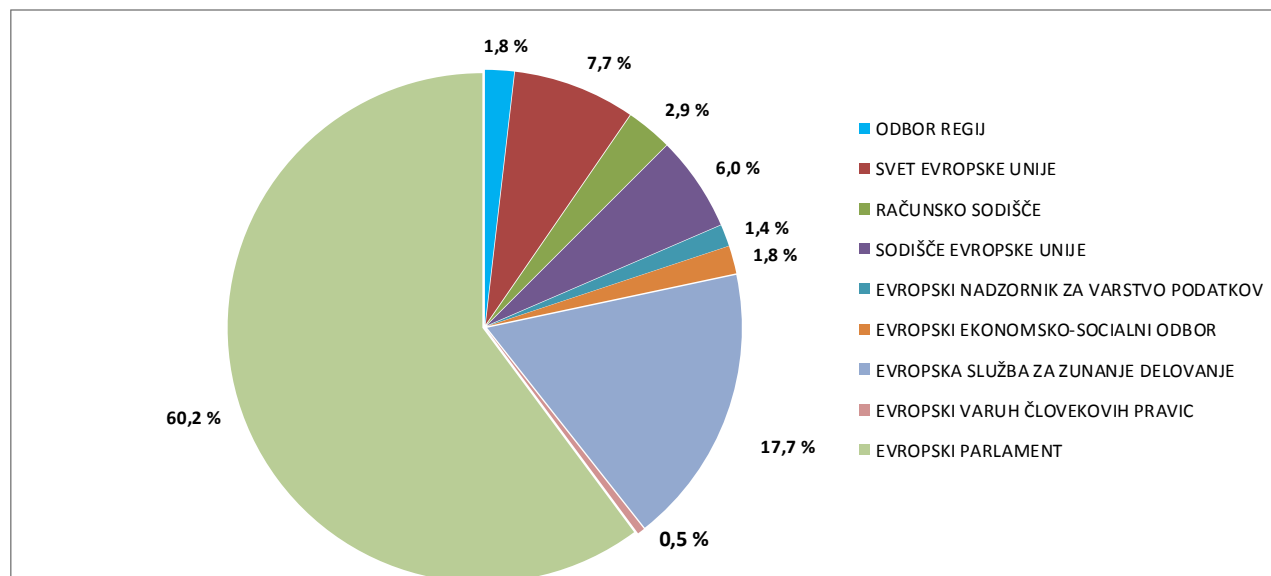

## 4.2 Porazdelitev po spolu in funkcionalnih skupinah v drugih institucijah

Preglednica 18a – Spol in funkcionalna skupina leta 2017

	FS I			FS II			FS III			FS IV			Skupaj
	Ž	M	Skupaj	Ž	M	Skupaj	Ž	M	Skupaj	Ž	M	Skupaj	
ODBOR REGIJ	8	13	21	7	2	9	4	4	8	6	8	14	52
SVET EVROPSKE UNIJE	23	107	130	21	14	35	8	4	12	35	15	50	227
RAČUNSKO SODIŠČE	5	40	45	6	0	6	6	4	10	7	4	11	72
SODIŠČE EVROPSKE UNIJE	4	75	79	10	11	21	30	11	41	12	2	14	155
EVROPSKI NADZORNIK ZA VARSTVO PODATKOV	0	1	1	3	0	3	4	2	6	5	1	6	16
EVROPSKI EKONOMSKO-SOCIALNI ODBOR	7	13	20	13	2	15	1	1	2	4	1	5	42
EVROPSKA SLUŽBA ZA ZUNANJE DELOVANJE	14	16	30	126	11	137	57	60	117	43	75	118	402
EVROPSKI VARUH ČLOVEKOVIH PRAVIC	1	2	3	5	1	6	0	1	1	5	1	6	16
EVROPSKI PARLAMENT	220	713	933	129	23	152	99	76	175	107	76	183	1 443
<b>Skupaj</b>	<b>282</b>	<b>980</b>	<b>1 262</b>	<b>320</b>	<b>64</b>	<b>384</b>	<b>209</b>	<b>163</b>	<b>372</b>	<b>224</b>	<b>183</b>	<b>407</b>	<b>2 425</b>

Preglednica 18b – Spol in funkcionalna skupina leta 2018

	FS I			FS II			FS III			FS IV			Skupaj
	M	Ž	Skupaj	M	Ž	Skupaj	M	Ž	Skupaj	M	Ž	Skupaj	
ODBOR REGIJ	15	8	23	1	4	5	2	5	7	7	6	13	48
SVET EVROPSKE UNIJE	110	23	133	11	16	27	0	8	8	12	22	34	202
RAČUNSKO SODIŠČE	40	5	45	1	1	2	3	10	13	6	10	16	76
SODIŠČE EVROPSKE UNIJE	80	4	84	10	10	20	10	28	38	2	13	15	157
EVROPSKI NADZORNIK ZA VARSTVO PODATKOV	0	0	0	2	5	7	5	8	13	3	13	16	36
EVROPSKI EKONOMSKO-SOCIALNI ODBOR	13	7	20	1	11	12	4	3	7	3	4	7	46
EVROPSKA SLUŽBA ZA ZUNANJE DELOVANJE	17	15	32	10	127	137	73	57	130	96	67	163	462
EVROPSKI VARUH ČLOVEKOVIH PRAVIC	2	1	3	1	3	4	0	0	0	1	4	5	12
EVROPSKI PARLAMENT	712	230	942	21	117	138	82	151	233	95	161	256	1 569
<b>Skupaj</b>	<b>989</b>	<b>293</b>	<b>1 282</b>	<b>58</b>	<b>294</b>	<b>352</b>	<b>179</b>	<b>270</b>	<b>449</b>	<b>225</b>	<b>300</b>	<b>525</b>	<b>2 608</b>

### 4.3. Porazdelitev po državljanstvu v drugih institucijah

Preglednica 19a – Državljanstva leta 2017

	AT	BE	BG	CY	CZ	DE	DK	EE	EL	ES	FI	FR	HR	HU	IE	IT	LT	LU	LV	MT	NL	PL	PT	RO	SE	SI	SK	UK	Drugo	Skupaj
ODBOR REGIJ	0	13	1	1	2	1	0	1	3	6	0	6	2	0	0	5	0	0	0	0	1	3	1	1	0	1	0	3	1	52
SVET EVROPSKE UNIJE	2	73	2	0	3	3	3	1	8	24	1	16	4	4	3	38	1	1	1	3	1	10	8	7	2	1	3	4	0	227
RAČUNSKO SODIŠČE	2	2	1	1	0	2	0	1	7	2	0	21	0	1	1	6	2	5	0	0	0	1	10	2	0	2	0	0	3	72
SODIŠČE EVROPSKE UNIJE	0	12	1	0	3	5	1	1	8	3	4	48	3	3	0	22	1	5	1	1	2	4	11	3	1	1	4	4	3	155
EVROPSKI NADZORNIK ZA VARSTVO PODATKOV	0	5	0	0	0	1	0	0	1	1	0	2	0	0	0	3	0	0	0	0	0	0	1	0	0	0	0	0	2	16
EVROPSKI EKONOMSKO-SOCIALNI ODBOR	0	10	0	1	0	1	0	0	5	8	0	1	1	0	0	9	0	0	0	0	0	1	3	2	0	0	0	0	0	42
EVROPSKA SLUŽBA ZA ZUNANJE DELOVANJE	6	74	10	0	2	13	0	1	9	29	3	66	1	1	5	45	2	0	1	0	3	12	19	20	1	0	5	10	64	402
EVROPSKI VARUH ČLOVEKOVIH PRAVIC	0	4	1	0	0	0	0	0	1	1	0	3	0	0	0	1	1	0	0	0	0	2	0	1	0	1	0	0	0	16
EVROPSKI PARLAMENT	8	392	19	4	6	24	3	6	69	99	4	337	9	15	11	159	6	9	5	4	8	33	62	105	4	11	13	16	2	1 443
Skupaj	18	585	35	7	16	50	7	11	111	173	12	500	20	24	20	288	13	20	8	8	15	66	115	141	8	17	25	37	75	2 425

Preglednica 19b – Državljanstva leta 2018

	AT	BE	BG	CY	CZ	DE	DK	EE	ES	FI	FR	UK	EL	HR	HU	IE	IT	LT	LU	LV	MT	NL	PL	PT	RO	SE	SI	SK	Drugo	Skupaj
ODBOR REGIJ	0	13	1	1	1	1	0	0	6	0	7	3	3	0	0	2	4	0	0	0	0	1	2	1	1	0	0	0	1	48
SVET EVROPSKE UNIJE	1	76	3	0	2	3	0	1	19	1	13	5	5	2	3	1	35	0	1	0	2	1	9	5	9	2	0	3	0	202
RAČUNSKO SODIŠČE	1	4	2	1	1	4	0	1	2	0	21	0	7	1	1	0	6	1	4	1	0	0	1	10	2	0	3	0	2	76
SODIŠČE EVROPSKE UNIJE	0	10	3	1	2	7	2	0	3	3	47	3	7	1	3	0	18	2	6	1	1	2	10	11	6	2	3	2	1	157
EVROPSKI NADZORNIK ZA VARSTVO PODATKOV	0	11	0	0	0	2	0	0	2	0	4	0	4	0	0	0	7	0	0	0	0	0	1	1	2	0	0	0	2	36
EVROPSKI EKONOMSKO-SOCIALNI ODBOR	0	13	0	0	0	1	0	1	7	0	1	0	2	0	1	0	11	0	0	0	1	1	1	4	2	0	0	0	0	46
EVROPSKA SLUŽBA ZA ZUNANJE DELOVANJE	9	99	11	4	5	22	0	2	34	4	75	8	10	4	5	5	64	4	1	3	0	5	10	17	25	1	1	5	29	462
EVROPSKI VARUH ČLOVEKOVIH PRAVIC	0	2	0	0	0	1	0	0	1	0	3	0	1	0	0	0	1	1	0	0	0	0	2	0	0	0	0	0	0	12
EVROPSKI PARLAMENT	12	398	27	4	9	26	7	5	125	10	332	16	81	13	23	8	175	10	10	7	5	10	42	65	116	9	13	11	0	1 569
Skupaj	23	626	47	11	20	67	9	10	199	18	503	35	120	21	36	16	321	18	22	12	9	20	78	114	163	14	20	21	35	2 608

#### 4.4 Porazdelitev pogodbenih uslužbencev po agencijah in skupnih podjetjih/EIT

Preglednica 20 – Porazdelitev pogodbenih uslužbencev po vrsti agencije v obdobju 2013–2018

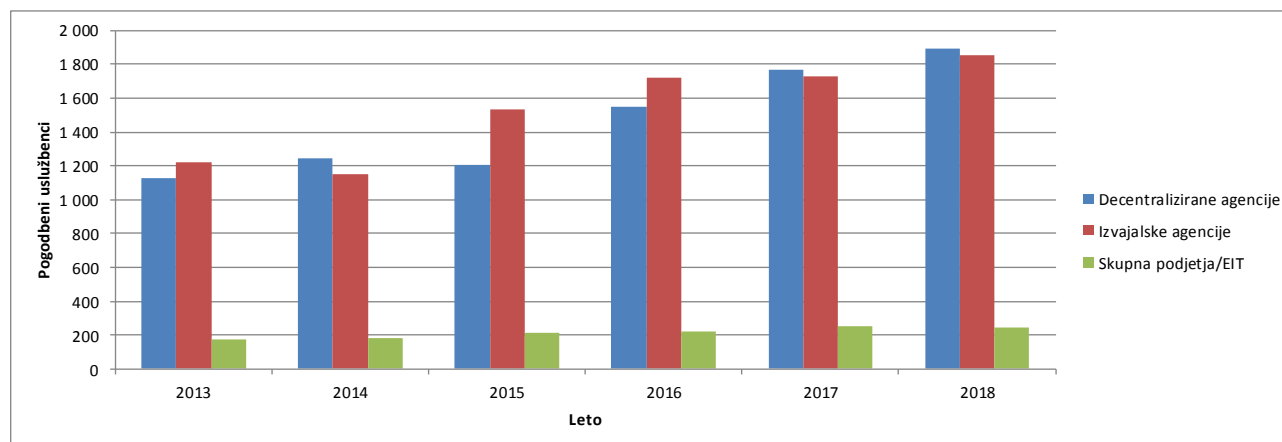

Leta 2017 je bilo 46,2 % pogodbenih uslužbencev zaposlenih v izvajalskih agencijah, 47,2 % v decentraliziranih agencijah ter 6,6 % v skupnih podjetjih in Evropskem inštitutu za inovacije in tehnologijo (EIT). Podobna porazdelitev je ugotovljena za leto 2018, ko je bilo 46,5 % pogodbenih uslužbencev zaposlenih v izvajalskih agencijah, 47,4 % v decentraliziranih agencijah ter 6,1 % v skupnih podjetjih in EIT.

#### 4.5 Porazdelitev po spolu in funkcionalnih skupinah v agencijah in skupnih podjetjih/EIT

Porazdelitev po funkcionalnih skupinah je po decentraliziranih in izvajalskih agencijah razmeroma enotna. Podrobni podatki za leti 2017 in 2018 so naslednji:

Preglednica 21a – Porazdelitev po funkcionalnih skupinah leta 2017

	FS I		FS II		FS III		FS IV		SKUPAJ	
Decentralizirane agencije	37	68,5 %	320	43,0 %	682	47,7 %	729	47,9 %	1 768	47,2 %
Skupna podjetja/EIT	0	0,0 %	30	4,0 %	99	6,9 %	120	7,9 %	249	6,6 %
Izvajalske agencije	17	31,5 %	394	53,0 %	649	45,4 %	672	44,2 %	1 732	46,2 %

Preglednica 21b – Porazdelitev po funkcionalnih skupinah leta 2018

	FS I		FS II		FS III		FS IV		SKUPAJ	
Decentralizirane agencije	42	73,7 %	292	41,5 %	743	48,3 %	818	48,2 %	1 895	47,4 %
Skupna podjetja/EIT	0	0,0 %	29	4,1 %	92	6,0 %	123	7,3 %	244	6,1 %
Izvajalske agencije	15	26,3 %	382	54,3 %	704	45,7 %	755	44,5 %	1 856	46,5 %

## Preglednica 22a – Porazdelitev po funkcionalnih skupinah in spolu za posamezno agencijo ali skupno podjetje/EIT leta 2017

			FS I		FS I skupaj		FS II		FS II skupaj		FS III		FS III skupaj		FS IV		FS IV skupaj		Vse skupaj	
			Ž	M			Ž	M			Ž	M			Ž	M				
<b>Decentralizirane agencije</b>			<b>4</b>	<b>3</b>	<b>37</b>		<b>26</b>	<b>58</b>	<b>320</b>		<b>46</b>	<b>21</b>	<b>682</b>		<b>38</b>	<b>34</b>	<b>729</b>		<b>1 768</b>	
ACER	Ljubljana, SI	AGENCIJA ZA SODELOVANJE ENERGETSKIH REGULATORJEV	0	0	0		3	0	3		1	0	1		3	14	17		21	
eu-LISA	Talin, EE; Strasbourg, FR	AGENCIJA EVROPSKE UNIJE ZA OPERATIVNO UPRAVLJANJE OBSEŽNIH INFORMACIJSKIH SISTEMOV S PODROČJA SVOBODE, VARNOSTI IN PRAVICE	0	0	0		0	0	0		1	3	4		9	18	27		31	
EFCA	Vigo, ES	EVROPSKA AGENCIJA ZA NADZOR RIBIŠTVA	0	0	0		1	0	1		4	1	5		1	0	1		7	
CPVO	Angers, FR	URAD SKUPNOSTI ZA RASTLINSKE SORTE	0	0	0		0	0	0		1	1	2		0	4	4		6	
EU-OSHA	Bilbao, ES	EVROPSKA AGENCIJA ZA VARNOST IN ZDRAVJE PRI DELU	0	0	0		8	1	9		11	2	13		2	2	4		26	
EASO	Valletta, MT	EVROPSKI AZILNI PODPORNİ URAD	0	1	1		1	1	2		22	17	39		13	12	25		67	
EASA	Köln, DE	EVROPSKA AGENCIJA ZA VARNOST V LETALSTVU	0	0	0		0	0	0		32	20	52		9	16	25		77	
EBA	London, UK	EVROPSKI BANČNI ORGAN	0	0	0		0	0	0		11	2	13		14	12	26		39	
FRONTEX	Varšava, PL	EVROPSKA AGENCIJA ZA MEJNO IN OBALNO STRAŽO	0	1																
ECDC	Stockholm, SE	EVROPSKI CENTER ZA PREPREČEVANJE IN OBVLADOVANJE BOLEZNI	0	3	13		2	2	4		77	8	85		28	20	48		150	
CEDEFOP	Solun, EL	EVROPSKI CENTER ZA RAZVOJ POKLICNEGA USPOSABLJANJA	0	2	2		11	1	12		31	6	37		33	13	46		97	
ECHA	Helsinki, FI	EVROPSKA AGENCIJA ZA KEMIKALIJE	0	4	4		11	1	12		2	3	5		3	1	4		25	
EEA	København, DK	EVROPSKA AGENCIJA ZA OKOLJE	0	0	0		27	6	33		32	30	62		11	13	24		119	
EFTA	Parma, IT	EVROPSKA AGENCIJA ZA VARNOST HRANE	0	0	0		9	0	9		8	4	12		23	20	43		64	
EUROFOUN D	Dublin, IE	EVROPSKA FUNDACIJA ZA IZBOLJŠANJE ŽIVLJENJSKIH IN DELOVNIH RAZMER	1	0	1		19	5	24		1	3	4		53	32	85		114	
GSA	Praga, CZ	AGENCIJA ZA EVROPSKI GNSS	0	1	2		0	1	1		2	1	3		1	2	3		9	
EIGE	Vilna, LT	EVROPSKI INŠTITUT ZA ENAKOST SPOLOV	0	0	0		3	0	3		6	2	8		18	22	40		51	
EIOPA	Frankfurt na Majni, DE	EVROPSKI ORGAN ZA ZAVAROVANJA IN POKLICNE POKOJNINE	0	0	0		2	0	2		6	3	9		3	3	6		17	
EMSA	Lizbona, PT	EVROPSKA AGENCIJA ZA POMORSKO VARNOST	0	0	0		9	2	11		12	1	13		4	6	10		34	
EMA	London, UK	EVROPSKA AGENCIJA ZA ZDRAVILA	0	2	2		10	1	11		2	1	3		5	7	12		28	
EMCDDA	Lizbona, PT	EVROPSKI CENTER ZA SPREMLJANJE DROG IN ZASVOJENOSTI Z DROGAMI	0	0	0		67	8	75		11	5	19		39	17	56		150	
EUROPOL	Haag, NL	AGENCIJA EVROPSKE UNIJE ZA SODELOVANJE NA PODROČJU PREPREČEVANJA, ODKRIVANJA IN PREISKOVANJA KAZNIVIH DEJANJ	0	3	3		12	1	13		6	3	9		3	1	4		29	
ESMA	Pariz, FR	EVROPSKI ORGAN ZA VREDNOSTNE PAPIRIJE IN TRGE	0	0	0		24	10	34		52	42	94		11	18	29		157	
ETF	Torino, IT	EVROPSKA FUNDACIJA ZA USPOSABLJANJE	0	0	0		1	0	1		19	3	22		14	14	28		51	
EUROJUST	Haag, NL	URAD ZA EVROPSKO PRAVOSODNO SODELOVANJE	0	0	0		6	2	8		21	2	23		6	3	9		40	
FRA	Dunaj, AT	AGENCIJA EVROPSKE UNIJE ZA TEMELJNE PRAVICE	0	0	0		8	4	12		4	4	8		4	0	4		24	
CEPOL	Budimpešta, HU	AGENCIJA EVROPSKE UNIJE ZA USPOSABLJANJE NA PODROČJU PREPREČEVANJA, ODKRIVANJA IN PREISKOVANJA KAZNIVIH DEJANJ	0	0	0		4	1	5		6	5	11		9	5	14		30	
ENISA	Heraklion, EL	AGENCIJA EVROPSKE UNIJE ZA VARNOST OMREŽIJ IN INFORMACIJ	0	0	0		4	6	10		3	0	3		1	2	3		16	
ERA	Valenciennes, FR	AGENCIJA EVROPSKE UNIJE ZA ŽELEZNICE	0	1	1		0	0	0		5	6	11		10	6	16		28	
EUIPO	Alicante, ES	URAD EVROPSKE UNIJE ZA INTELEKTUALNO LASTNINO	2	1	3		6	0	6		6	3	9		4	11	15		33	
BEREC	Riga, LV	ORGAN EVROPSKIH REGULATORJEV ZA ELEKTRONSKE KOMUNIKACIJE	0	5	5		10	2	12		67	33	100		40	44	84		201	
CdT	Luxembourg, LU	PREVAJALSKI CENTER ZA ORGANE EVROPSKE UNIJE	0	0	0		0	1	1		0	0	0		4	4	8		9	
<b>Skupna podjetja in EIT</b>			<b>0</b>	<b>0</b>	<b>0</b>		<b>26</b>	<b>4</b>	<b>30</b>		<b>76</b>	<b>23</b>	<b>99</b>		<b>44</b>	<b>76</b>	<b>120</b>		<b>249</b>	
BBI	Bruselj, BE	SKUPNO PODJETJE ZA INDUSTRIJSKE PANOGI, KI TEMELIJO NA RABI BIOMASE	0	0	0		0	0	0		2	3	5		1	1	2		7	
Čisto nebo	Bruselj, BE	SKUPNO PODJETJE „ČISTO NEBO“	0	0	0		2	1	3		0	2	2		1	0	1		6	
ECSEL	Bruselj, BE	ELEKTRONSKE KOMPONENTE IN SISTEMI ZA EVROPSKI VODILNI POLOŽAJ	0	0	0		6	0	6		6	2	8		0	0	0		14	
EIT	Budimpešta, HU	EVROPSKI INŠTITUT ZA INOVACIJE IN TEHNOLOGIJO	0	0	0		4	1	5		6	4	10		1	1	2		17	
F4E	Barcelona, ES	EVROPSKO SKUPNO PODJETJE ZA ITER IN RAZVOJ FUZIJSKE ENERGIJE	0	0	0		12	2	14		49	5	54		34	71	105		173	
FCH2	Bruselj, BE	SKUPNO PODJETJE ZA GORIVNE CELICE IN VODIK 2	0	0	0		0	0	0		0	1	1		0	1	1		2	
IMI2	Bruselj, BE	SKUPNO PODJETJE ZA POBUDO ZA INOVATIVNA ZDRAVILA 2	0	0	0		1	0	1		9	2	11		0	1	1		13	
SESAR	Bruselj, BE	SKUPNO PODJETJE SESAR	0	0	0		0	0	0		1	1	2		3	0	3		5	
S2R	Bruselj, BE	SHIFT2RAIL	0	0	0		1	0	1		3	3	6		4	1	5		12	
<b>Izvajalske agencije</b>			<b>4</b>	<b>1</b>	<b>17</b>		<b>34</b>	<b>51</b>	<b>394</b>		<b>41</b>	<b>23</b>	<b>649</b>		<b>41</b>	<b>26</b>	<b>672</b>		<b>1 732</b>	
CHAFEA	Luxembourg, LU	IZVAJALSKA AGENCIJA ZA POTROŠNIKE, ZDRAVJE, KMETIJSTVO IN HRANO	0	1	1		8	0	8		6	3	9		17	13	30		48	
EACEA	Bruselj, BE	IZVAJALSKA AGENCIJA ZA IZOBRAŽEVANJE, AVDIUVIZUALNO PODROČJE IN KULTURO	3	3	6		63	8	71		89	59	148		68	19	87		312	
ERCEA	Bruselj, BE	IZVAJALSKA AGENCIJA EVROPSKEGA RAZISKOVALNEGA SVETA	0	2	2		75	15	90		79	54	133		68	51	119		344	
EASME	Bruselj, BE	IZVAJALSKA AGENCIJA ZA MALA IN SREDNJA PODJETJA	0	2	2		31	7	38		89	38	127		96	64	160		327	
INEA	Bruselj, BE	IZVAJALSKA AGENCIJA ZA INOVACIJE IN OMREŽJA	0	0	0		34	3	37		31	22	53		57	35	92		182	
REA	Bruselj, BE	IZVAJALSKA AGENCIJA ZA RAZISKAVE	1	5	6		13	18	150		12	1	179		10	78	184		519	
<b>Vse skupaj</b>			<b>8</b>	<b>4</b>	<b>54</b>		<b>63</b>	<b>11</b>	<b>744</b>		<b>95</b>	<b>47</b>	<b>1 430</b>		<b>84</b>	<b>68</b>	<b>1 521</b>		<b>3 749</b>	



## Preglednica 22b – Porazdelitev po funkcionalnih skupinah in spolu za posamezno agencijo ali skupno podjetje/EIT leta 2018

			FS I		FS I skupaj		FS II		FS II skupaj		FS III		FS III skupaj		FS IV		FS IV skupaj		Skupa J
			Ž	M	Ž	M	Ž	M	Ž	M	Ž	M	Ž	M	Ž	M	Ž	M	
<b>Decentralizirane agencije</b>			<b>4</b>	<b>8</b>	<b>42</b>	<b>24</b>	<b>51</b>	<b>292</b>	<b>520</b>	<b>3</b>	<b>743</b>	<b>43</b>	<b>22</b>	<b>38</b>	<b>818</b>	<b>1 895</b>			
ACER	Ljubljana, SI	AGENCIJA ZA SODELOVANJE ENERGETSKIH REGULATORJEV	0	0	0	1	0	1	1	0	1	5	15	20	22				
eu-LISA	Talin, EE; Strasbourg, FR	AGENCIJA EVROPSKE UNIJE ZA OPERATIVNO UPRAVLJANJE OBSEŽNIH INFORMACIJSKIH SISTEMOV S PODROČJA SVOBODE, VARNOSTI IN PRAVICE	0	0	0	0	0	0	1	5	6	7	18	25	31				
EFCA	Vigo, ES	EVROPSKA AGENCIJA ZA NADZOR RIBIŠTVA	0	0	0	1	0	1	9	1	10	2	1	3	14				
CPVO	Angers, FR	URAD SKUPNOSTI ZA RASTLINSKE SORTE	0	0	0	0	0	0	1	0	1	0	5	6					
EU-OSHA	Bilbao, ES	EVROPSKA AGENCIJA ZA VARNOST IN ZDRAVJE PRI DELU	0	0	0	9	1	10	12	2	14	2	2	4	28				
EASO	Valletta, MT	EVROPSKI AZILNI PODPORNİ URAD	0	0	0	1	0	1	22	14	36	11	12	23	60				
EASA	Köln, DE	EVROPSKA AGENCIJA ZA VARNOST V LETALSTVU	0	0	0	0	0	0	38	21	59	10	13	23	82				
EBA	London, UK	EVROPSKI BANČNI ORGAN	0	0	0	0	0	0	9	1	10	14	15	29	39				
FRONTEX	Varšava, PL	EVROPSKA AGENCIJA ZA MEJNO IN OBALNO STRAŽO	1	9	20	8	1	9	85	14	99	32	25	57	185				
ECDC	Stockholm, SE	EVROPSKI CENTER ZA PREPREČEVANJE IN OBVLADOVANJE BOLEZNI	0	2	2	9	1	10	30	6	36	31	13	44	92				
CEDEFOP	Solun, EL	EVROPSKI CENTER ZA RAZVOJ POKLICNEGA USPOSABLJANJA	0	4	4	11	1	12	2	4	6	3	2	5	27				
ECHA	Helsinki, FI	EVROPSKA AGENCIJA ZA KEMIKALIJE	0	0	0	30	7	37	30	30	60	13	14	27	124				
EEA	København, DK	EVROPSKA AGENCIJA ZA OKOLJE	0	0	0	8	0	8	10	3	13	30	25	55	76				
EFSA	Parma, IT	EVROPSKA AGENCIJA ZA VARNOST HRANE	0	0	0	15	5	20	2	3	5	60	34	94	119				
EUROFOUND	Dublin, IE	EVROPSKA FUNDACIJA ZA IZBOLJŠANJE ŽIVLJENJSKIH IN DELOVNIH RAZMER	1	1	2	1	1	2	3	0	3	3	2	5	12				
GSA	Praga, CZ	AGENCIJA ZA EVROPSKI GNSS	0	0	0	3	0	3	2	2	4	21	23	44	51				
EIGE	Vilna, LT	EVROPSKI INŠTITUT ZA ENAKOST SPOLOV	0	0	0	2	0	2	5	2	7	2	3	5	14				
EIOPA	Frankfurt na Majni, DE	EVROPSKI ORGAN ZA ZAVAROVANJA IN POKLICNE POKOJNINE	0	0	0	5	2	7	14	1	15	4	4	8	30				
EMSA	Lizbona, PT	EVROPSKA AGENCIJA ZA POMORSKO VARNOST	0	2	2	13	4	17	3	3	6	8	9	17	42				
EMA	London, UK	EVROPSKA AGENCIJA ZA ZDRAVILA	0	0	0	50	4	54	33	14	47	50	17	67	168				
EMCDDA	Lizbona, PT	EVROPSKI CENTER ZA SPREMILJANJE DROG IN ZASVOJENOSTI Z DROGAMI	0	3	3	11	1	12	6	3	9	4	1	5	29				
EUROPOL	Haag, NL	AGENCIJA EVROPSKE UNIJE ZA SODELOVANJE NA PODROČJU PREPREČEVANJA, ODKRIVANJA IN PREISKOVANJA KAZNIVIH DEJANJ	0	0	0	30	13	43	56	25	81	16	31	47	171				
ESMA	Pariz, FR	EVROPSKI ORGAN ZA VREDNOSTNE PAPIRIJE IN TRGE	0	0	0	0	0	0	22	3	25	15	29	44	69				
ETF	Torino, IT	EVROPSKA FUNDACIJA ZA USPOSABLJANJE	0	0	0	6	2	8	20	2	22	6	3	9	39				
EUROJUST	Haag, NL	URAD ZA EVROPSKO PRAVOSODNO SODELOVANJE	0	0	0	7	1	8	3	2	5	2	0	2	15				
FRA	Dunaj, AT	AGENCIJA EVROPSKE UNIJE ZA TEMELJNE PRAVICE	0	0	0	4	1	5	7	5	12	9	6	15	32				
CEPOL	Budimpešta, HU	AGENCIJA EVROPSKE UNIJE ZA USPOSABLJANJE NA PODROČJU PREPREČEVANJA, ODKRIVANJA IN PREISKOVANJA KAZNIVIH DEJANJ	0	0	0	0	0	0	13	6	19	5	5	10	29				
ENISA	Heraklion, EL	AGENCIJA EVROPSKE UNIJE ZA VARNOST OMREŽIJ IN INFORMACIJ	0	1	1	0	0	0	4	5	9	11	5	16	26				
ERA	Valenciennes, FR	AGENCIJA EVROPSKE UNIJE ZA ŽELEZNICE	2	1	3	7	0	7	5	3	8	3	10	13	31				
EUIPO	Alicante, ES	URAD EVROPSKE UNIJE ZA INTELKTUALNO LASTNINO	0	5	5	4	3	7	70	39	109	43	36	79	200				
BERC	Riga, LV	ORGAN EVROPSKIH REGULATORJEV ZA ELEKTRONSKE KOMUNIKACIJE	0	0	0	0	1	1	1	0	1	5	2	7	9				
CdT	Luxembourg, LU	PREVAJALSKI CENTER ZA ORGANE EVROPSKE UNIJE	0	0	0	5	2	7	1	4	5	8	3	11	23				
<b>Skupna podjetja in EIT</b>			<b>0</b>	<b>0</b>	<b>0</b>	<b>25</b>	<b>4</b>	<b>29</b>	<b>72</b>	<b>20</b>	<b>92</b>	<b>49</b>	<b>74</b>	<b>123</b>	<b>244</b>				
BBi	Bruselj, BE	SKUPNO PODJETJE ZA INDUSTRIJSKE PANÖGE, KI TEMELIJO NA RABI BIOMASE	0	0	0	0	0	0	2	3	5	3	2	5	10				
Čisto nebo	Bruselj, BE	SKUPNO PODJETJE „ČISTO NEBO“	0	0	0	1	0	1	1	3	4	1	0	1	6				
ECSEL	Bruselj, BE	ELEKTRONSKE KOMPONENTE IN SISTEMI ZA EVROPSKI VODILNI POLOŽAJ	0	0	0	5	0	5	7	2	9	1	1	2	16				
EIT	Budimpešta, HU	EVROPSKI INŠTITUT ZA INOVACIJE IN TEHNOLOGIJO	0	0	0	4	1	5	4	4	8	5	1	6	19				
F4E	Barcelona, ES	EVROPSKO SKUPNO PODJETJE ZA ITER IN RAZVOJ FUZIJSKE ENERGIJE	0	0	0	12	2	14	48	4	52	31	64	95	161				
FCH2	Bruselj, BE	SKUPNO PODJETJE ZA GORIVNE ČELICE IN VODIK 2	0	0	0	1	0	1	0	1	1	0	1	1	3				
IMI2	Bruselj, BE	SKUPNO PODJETJE ZA POBUDO ZA INOVATIVNA ZDRAVILA 2	0	0	0	1	0	1	8	0	8	0	1	1	10				
SESAR	Bruselj, BE	SKUPNO PODJETJE SESAR	0	0	0	0	0	0	0	0	0	3	1	4	4				
S2R	Bruselj, BE	SHIFT2RAIL	0	0	0	1	1	2	2	3	5	5	3	8	15				
<b>Izvajalske agencije</b>			<b>3</b>	<b>2</b>	<b>15</b>	<b>33</b>	<b>3</b>	<b>49</b>	<b>382</b>	<b>447</b>	<b>25</b>	<b>704</b>	<b>46</b>	<b>28</b>	<b>755</b>	<b>1 856</b>			
CHAFEA	Luxembourg, LU	IZVAJALSKA AGENCIJA ZA POTROŠNIKE, ZDRAVJE, KMETIJSTVO IN HRANO	0	1	1	8	0	8	6	5	11	19	11	30	50				
EACEA	Bruselj, BE	IZVAJALSKA AGENCIJA ZA IZOBRAŽEVANJE, AVDIOVIZUALNO PODROČJE IN KULTURO	2	2	4	63	9	72	99	64	163	74	23	97	336				
ERCEA	Bruselj, BE	IZVAJALSKA AGENCIJA EVROPSKEGA RAZISKOVALNEGA SVETA	0	2	2	70	15	85	82	56	138	80	56	136	361				
EASME	Bruselj, BE	IZVAJALSKA AGENCIJA ZA MALA IN SREDNJA PODJETJA	0	2	2	29	5	34	88	40	128	6	73	179	343				
INEA	Bruselj, BE	IZVAJALSKA AGENCIJA ZA INOVACIJE IN OMREŽJA	0	0	0	34	4	38	43	29	72	63	39	102	212				
REA	Bruselj, BE	IZVAJALSKA AGENCIJA ZA RAZISKAVE	1	5	6	12	9	145	129	63	192	12	6	85	211	554			
<b>Skupaj</b>			<b>7</b>	<b>5</b>	<b>57</b>	<b>59</b>	<b>10</b>	<b>703</b>	<b>1 03</b>	<b>50</b>	<b>1 539</b>	<b>95</b>	<b>74</b>	<b>1 696</b>	<b>3 995</b>				





## Preglednica 23b – Porazdelitev po državljanstvu za posamezno agencijo ali skupno podjetje/EIT leta 2018

Decentralizirane agencije			AT	BE	BG	CY	CZ	DE	DK	EE	ES	FI	FR	EL	HR	HU	IE	IT	LT	LU	LV	MT	NL	PL	PT	RO	SE	SI	SK	UK	Drugo	Skupaj	
			18	51	73	3	31	75	15	13	246	46	124	143	17	59	17	237	34	0	15	10	43	206	79	122	38	25	26	56	73	1 895	
ACER	Ljubljana, SI	AGENCIJA ZA SODELOVANJE ENERGETSKIH REGULATORJEV	0	1	0	0	1	1	0	0	2	0	0	2	1	1	0	1	0	0	0	0	1	2	0	1	0	8	0	0	0	22	
eu-LISA	Talín, EE; Strasbourg, FR	AGENCIJA EVROPSKE UNIJE ZA OPERATIVNO UPRAVLJANJE OBSEŽNIH INFORMACIJSKIH SISTEMOV S PODROČJA SVOBODE, VARNOSTI IN PRAVICE	0	1	0	0	0	1	0	3	2	0	12	4	0	0	0	1	0	0	0	0	0	1	1	3	0	0	0	0	2	31	
EFCA	Vigo, ES	EVROPSKA AGENCIJA ZA NADZOR RIBIŠTVA	0	0	0	0	0	0	0	0	11	0	0	0	0	0	0	0	0	0	0	0	0	0	1	2	0	0	0	0	0	14	
CPVO	Angers, FR	URAD SKUPNOSTI ZA RASTLINSKE SORTE	0	0	0	0	0	0	0	0	1	0	3	0	0	0	0	0	0	0	0	0	0	0	0	0	2	0	0	0	0	6	
EU-OSHA	Bilbao, ES	EVROPSKA AGENCIJA ZA VARNOST IN ZDRAVJE PRI DELU	0	0	2	0	0	1	0	1	17	0	1	0	0	1	1	1	1	0	0	0	0	0	0	0	1	0	0	0	0	28	
EASO	Valletta, MT	EVROPSKI AZILNI PODPORNÍ URAD	1	3	2	0	1	1	1	1	5	0	4	7	0	0	0	13	3	0	1	7	0	1	3	2	0	0	1	1	2	60	
EASA	Köln, DE	EVROPSKA AGENCIJA ZA VARNOST V LETALSTVU	0	2	2	0	0	20	0	1	8	0	6	8	2	3	1	5	1	0	0	0	0	5	1	10	0	1	1	4	1	82	
EBA	London, UK	EVROPSKI BANČNI ORGAN	2	0	1	0	0	3	0	0	5	0	2	1	1	0	0	7	1	0	0	0	0	0	3	2	3	2	2	1	2	1	39
FRONTEX	Varšava, PL	EVROPSKA AGENCIJA ZA MEJNO IN OBALNO STRAŽO	0	0	9	1	0	1	0	0	1	0	2	5	0	3	1	5	4	0	0	0	1	133	7	5	0	3	1	0	3	185	
ECDFOP	Stockholm, SE	EVROPSKI CENTER ZA PREPREČEVANJE IN OBLADOVANJE BOLEZNI	1	3	2	0	1	5	1	1	3	3	6	3	0	1	0	6	4	0	0	0	2	7	4	7	26	0	1	5	0	92	
CEEDFOP	Solun, EL	EVROPSKI CENTER ZA RAZVOJ POKLICNEGA USPOSABLJANJA	0	1	1	0	1	0	0	0	0	1	21	0	0	0	1	0	0	0	0	0	0	0	0	0	0	0	0	1	0	27	
ECHA	Helsinki, FI	EVROPSKA AGENCIJA ZA KEMIKALE	0	3	6	0	1	3	0	2	8	33	5	12	0	3	1	10	1	0	1	0	2	4	2	15	0	2	0	6	4	124	
EEA	København, DK	EVROPSKA AGENCIJA ZA OKOLJE	1	5	0	0	1	6	9	0	7	2	7	1	0	3	1	7	2	0	0	0	1	2	3	2	1	2	1	6	6	76	
EFSA	Parma, IT	EVROPSKA AGENCIJA ZA VARNOST HRANE	1	1	3	0	1	8	0	0	11	0	4	12	1	3	0	53	0	0	0	0	0	5	2	4	0	0	4	4	2	119	
EUROFOUND	Dublin, IE	EVROPSKA FUNDACIJA ZA IZBOLJŠANJE ŽIVLJENSKIH IN DELOVNIH RAZMER	0	0	0	0	0	2	0	0	2	0	1	1	0	0	2	3	1	0	0	0	0	0	0	0	0	0	0	0	0	12	
GSA	Praga, CZ	AGENCIJA ZA EVROPSKI GNSŠ	0	2	2	0	12	0	0	0	3	1	2	5	0	1	0	5	0	0	0	1	0	2	0	8	0	1	3	1	2	51	
EIGE	Vilna, LT	EVROPSKI INŠTITUT ZA ENAKOST SPOLOV	0	0	1	0	0	0	0	0	1	1	2	0	1	0	0	1	6	0	1	0	0	0	0	0	0	0	0	0	0	14	
EIOPA	Frankfurt na Majni, DE	EVROPSKI ORGAN ZA ZAVAROVANJA IN POKLICNE POKOJININE	1	0	4	0	1	4	0	1	1	0	2	1	2	0	1	1	1	0	1	0	1	0	1	0	3	0	0	2	1	2	30
EMSA	Lizbona, PT	EVROPSKA AGENCIJA ZA POMOŠKO VARNOST	0	6	1	0	0	1	0	0	4	1	0	2	1	0	0	5	0	0	0	0	0	0	0	17	1	0	0	0	2	1	42
EMA	London, UK	EVROPSKA AGENCIJA ZA ZDRAVILA	2	3	6	1	4	4	0	1	18	1	9	10	1	8	1	20	4	0	2	0	1	11	7	12	2	1	5	3	31	168	
EMCDDA	Lizbona, PT	EVROPSKI CENTER ZA SPREMLJANJE DROG IN ZASVOJENOSTI Z DROGAMI	0	3	1	0	1	0	0	0	0	0	0	1	0	0	0	4	0	0	0	0	0	2	15	0	0	0	0	1	1	29	
EUROPOL	Haag, NL	AGENCIJA EVROPSKE UNIJE ZA SODELOVANJE NA PODROČJU PREPREČEVANJA, ODKRIVANJA IN PREISKOVANJA KAZNIVIH DEJANJ	0	1	10	1	3	5	0	0	19	4	7	13	2	9	1	22	1	0	0	0	23	10	10	13	3	3	0	5	6	171	
ESMA	Pariz, FR	EVROPSKI ORGAN ZA VREDNOSTNE PAPIRJE IN TRGE	1	1	2	0	1	3	1	0	6	0	19	7	0	2	1	10	0	0	1	2	2	3	0	5	2	0	0	0	0	69	
ETF	Torino, IT	EVROPSKA FUNDACIJA ZA USPOSABLJANJE	1	1	0	0	1	0	0	1	3	0	0	0	0	0	1	22	0	0	1	0	0	1	0	2	0	1	0	1	3	39	
EUROIUST	Haag, NL	URAD ZA EVROPSKO PRAVOSODNO SODELOVANJE	2	0	2	0	0	0	0	0	1	0	1	1	0	0	0	3	0	0	1	0	2	0	0	2	0	0	0	0	0	15	
FRA	Dunaj, AT	AGENCIJA EVROPSKE UNIJE ZA TEMELJNE PRAVICE	4	0	1	0	0	2	0	0	1	0	3	1	0	2	2	2	0	0	0	0	2	3	0	1	1	0	2	3	2	32	
CEPOL	Budimpešta, HU	AGENCIJA EVROPSKE UNIJE ZA USPOSABLJANJE NA PODROČJU PREPREČEVANJA, ODKRIVANJA IN FREISKOVANJA KAZNIVIH DEJANJ	1	0	0	0	0	0	0	0	1	0	0	2	2	14	0	0	0	0	0	0	1	2	0	4	0	0	0	0	2	29	
ENISA	Heraklion, EL	AGENCIJA EVROPSKE UNIJE ZA VARNOST OMREŽJA IN INFORMACIJ	0	0	2	0	0	0	0	0	2	0	0	15	0	0	0	2	0	0	0	0	0	0	0	0	3	0	0	1	1	0	26
ERA	Valenciennes, FR	AGENCIJA EVROPSKE UNIJE ZA ŽELEZNICE	0	8	1	0	0	1	0	0	1	0	9	2	1	1	1	1	1	0	0	0	1	0	2	0	0	0	0	1	0	31	
EUIPO	Alicante, ES	URAD EVROPSKE UNIJE ZA INTELEKTUALNO LASTNINO	0	5	9	0	0	3	3	1	97	0	13	6	0	3	2	22	3	0	0	0	5	6	2	9	1	0	3	5	2	200	
BEREC	Riga, LV	ORGAN EVROPSKIH REGULATORJEV ZA ELEKTRONSKE KOMUNIKACIJE	0	0	2	0	1	0	0	0	0	0	0	0	0	0	0	1	0	1	0	5	0	0	0	0	0	0	0	0	0	9	
Cdt	Luxembourg, LU	PREVAJALSKI CENTER ZA ORGANE EVROPSKE UNIJE	0	1	1	0	0	0	0	0	5	0	3	0	2	1	0	4	0	0	1	0	0	0	1	2	0	1	0	1	0	23	
		<b>Skupna podjetja/EIT</b>	<b>0</b>	<b>20</b>	<b>2</b>	<b>1</b>	<b>2</b>	<b>6</b>	<b>0</b>	<b>1</b>	<b>73</b>	<b>1</b>	<b>21</b>	<b>9</b>	<b>0</b>	<b>18</b>	<b>2</b>	<b>34</b>	<b>2</b>	<b>0</b>	<b>0</b>	<b>0</b>	<b>1</b>	<b>9</b>	<b>8</b>	<b>13</b>	<b>1</b>	<b>0</b>	<b>0</b>	<b>4</b>	<b>16</b>	<b>244</b>	
BBi	Bruselj, BE	SKUPNO PODJETJE ZA INDUSTRIJSKE PANOGÉ, KI TEMELJUJO NA RABI BIOMASE	0	1	0	0	0	0	0	0	2	0	0	2	0	1	0	2	0	0	0	0	0	0	0	0	0	0	0	0	0	0	10
Čisto nebo	Bruselj, BE	SKUPNO PODJETJE "ČISTO NEBO"	0	2	0	0	0	0	0	0	1	0	0	0	0	0	0	2	0	0	0	0	0	0	0	0	1	0	0	0	0	0	6
ECSEL	Bruselj, BE	ELEKTRONSKE KOMPONENTE IN SISTEMI ZA EVROPSKI VODILNI POLOŽAJ	0	7	0	0	0	0	0	0	2	0	3	3	0	0	0	0	0	0	0	0	0	1	0	0	0	0	0	0	0	0	16
EIT	Budimpešta, HU	EVROPSKI INŠTITUT ZA INOVACIJE IN TEHNOLOGIJO	0	0	0	0	0	0	0	0	0	0	0	1	0	13	0	0	0	0	0	0	0	2	0	2	0	0	0	0	1	19	
F4E	Barcelona, ES	EVROPSKO SKUPNO PODJETJE ZA ITER IN RAZVOJ FUZIJSKE ENERGIJE	0	7	2	0	2	6	0	1	64	1	13	1	0	3	0	26	1	0	0	0	1	3	6	5	1	0	0	4	14	161	
FCH2	Bruselj, BE	SKUPNO PODJETJE ZA GORIVNE CELICE IN VODIK 2	0	1	0	0	0	0	0	0	0	0	0	0	0	0	0	1	0	0	0	0	0	0	0	0	1	0	0	0	0	3	
IMI2	Bruselj, BE	SKUPNO PODJETJE ZA POBUJDO ZA INOVATIVNA ZDRAVILA 2	0	0	0	0	0	0	0	0	2	0	1	1	0	0	1	1	0	0	0	0	0	2	1	1	0	0	0	0	0	10	
SESAR	Bruselj, BE	SKUPNO PODJETJE SESAR	0	0	0	1	0	0	0	0	0	0	1	0	0	0	0	1	0	0	0	0	0	0	0	0	1	0	0	0	0	4	
S2R	Bruselj, BE	SHIFT2RIL	0	2	0	0	0	0	0	0	2	0	3	1	0	1	1	1	0	0	0	0	1	1	0	0	0	0	0	0	1	15	
		<b>Izvajalske agencije</b>	<b>13</b>	<b>421</b>	<b>66</b>	<b>6</b>	<b>10</b>	<b>59</b>	<b>2</b>	<b>3</b>	<b>177</b>	<b>12</b>	<b>170</b>	<b>130</b>	<b>11</b>	<b>32</b>	<b>7</b>	<b>332</b>	<b>17</b>	<b>4</b>	<b>5</b>	<b>4</b>	<b>16</b>	<b>80</b>	<b>39</b>	<b>128</b>	<b>9</b>	<b>8</b>	<b>16</b>	<b>25</b>	<b>54</b>	<b>1 856</b>	
CHAFEA	Luxembourg, LU	IZVAJALSKA AGENCIJA ZA POTROŠNIKE, ZDRAVJE, KMETIJSTVO IN HRANO	1	7	1	0	1	3	0	0	5	0	6	1	1	0	0	9	1	0	0	0	5	2	4	0	1	0	0	2	50		
EACEA	Bruselj, BE	IZVAJALSKA AGENCIJA ZA IZOBRAŽEVANJE, AVDIOVIZUALNO PODROČJE IN KULTURO	3	102	6	0	1	15	0	0	18	4	36	17	0	8	3	58	3	2	1	1	2	7	9	9	1	1	4	6	19	336	
ERCEA	Bruselj, BE	IZVAJALSKA AGENCIJA EVROPSKEGA RAZISKOVALNEGA SVETA	3	94	14	1	0	9	1	2	32	0	35	25	2	10	2	53	2	0	0	0	4	12	8	36	0	2	3	2	9	361	
EASME	Bruselj, BE	IZVAJALSKA AGENCIJA ZA MALA IN SREDNJA PODJETJA	4	58	15	1	4	12	0	1	35	2	39	25	2	4	0	62	4	1	1	1	3	21	4	24	5	3	2	7	3	343	
INEA	Bruselj, BE	IZVAJALSKA AGENCIJA ZA INOVACIJE IN OMREŽJA	1	31	7	3	2	8	1	0	29	2	14	14	4	0	0	34	4	0	0	2	2	18	6	17	1	0	3	5	4	212	
REA	Bruselj, BE	IZVAJALSKA AGENCIJA ZA RAZISKAVE	1	129	23	1	2	12	0	0	58	4	40	48	2	10	2	116	3	1	3	0	5	17	10	38	2	1	4	5	17	554	
			<b>31</b>	<b>492</b>	<b>141</b>	<b>10</b>	<b>43</b>	<b>140</b>	<b>17</b>	<b>17</b>	<																						

## PRILOGA I

### Seznam generalnih direktoratsv, služb in uradov Evropske komisije na dan 31. decembra 2018

1. AGRI: Generalni direktorat za kmetijstvo in razvoj podeželja
2. BUDG: Generalni direktorat za proračun
3. CdP-OSP: Odbor uslužbencev – reprezentativni sindikati in združenja uslužbencev
4. CLIMA: Generalni direktorat za podnebno politiko
5. CNECT: Generalni direktorat za komunikacijska omrežja, vsebine in tehnologijo
6. COMM: Generalni direktorat za komuniciranje
7. COMP: Generalni direktorat za konkurenco
8. DEVCO: Generalni direktorat za mednarodno sodelovanje in razvoj
9. DGT: Generalni direktorat za prevajanje
10. DIGIT: Generalni direktorat za informatiko
11. EAC: Generalni direktorat za izobraževanje, mladino, šport in kulturo
12. ECFIN: Generalni direktorat za gospodarske in finančne zadeve
13. ECHO: Generalni direktorat za evropsko civilno zaščito in evropske operacije humanitarne pomoči (ECHO)
  
14. EMPL: Generalni direktorat za zaposlovanje, socialne zadeve in vključevanje
15. ENER: Generalni direktorat za energetiko
16. ENV: Generalni direktorat za okolje
17. EPSC: Evropsko središče za politično strategijo
18. EPSO: Evropski urad za izbor osebja
19. ESTAT: Eurostat
20. FISMA: Generalni direktorat za finančno stabilnost, finančne storitve in unijo kapitalskih trgov
21. FPI: Služba za instrumente zunanje politike
22. GROW: Generalni direktorat za notranji trg, industrijo, podjetništvo ter mala in srednja podjetja
23. HOME: Generalni direktorat za migracije in notranje zadeve
24. HR: Generalni direktorat za človeške vire in varnost
25. IAS: Služba za notranjo revizijo
26. JRC: Skupno raziskovalno središče
27. JUST: Generalni direktorat za pravosodje in potrošnike
28. MARE: Generalni direktorat za pomorske zadeve in ribištvo
29. MOVE: Generalni direktorat za mobilnost in promet
30. NEAR: Generalni direktorat za sosedstvo in širitvena pogajanja
31. OIB: Urad za infrastrukturo in logistiko v Bruslju
32. OIL: Urad za infrastrukturo in logistiko v Luxembourggu
33. OLAF: Evropski urad za boj proti goljufijam
34. OP: Urad za publikacije
35. PMO: Urad za vodenje in plačevanje posameznih pravic
36. REGIO: Generalni direktorat za regionalno in mestno politiko
37. RTD: Generalni direktorat za raziskave in inovacije
38. SANTE: Generalni direktorat za zdravje in varnost hrane
39. SCIC: Generalni direktorat za tolmačenje
40. SG: Generalni sekretariat
41. SJ: Pravna služba
42. TAXUD: Generalni direktorat za obdavčenje in carinsko unijo
43. TF50: Projektna skupina za pripravo in vodenje pogajanj z Združenim kraljestvom po členu 50 PEU
44. TRADE: Generalni direktorat za trgovino