

V Bruseli 25. februára 2021
(OR. en)

6525/21

STAT 10
FIN 136

SPRIEVODNÁ POZNÁMKA

Od:	Martine DEPREZOVÁ, riaditeľka, v zastúpení generálnej tajomníčky Európskej komisie
Dátum doručenia:	15. februára 2021
Komu:	Jeppe TRANHOLM-MIKKELSEN, generálny tajomník Rady Európskej únie

Č. dok. Kom.:	COM(2021) 60 final
Predmet:	SPRÁVA KOMISIE o využívaní zmluvných zamestnancov v rokoch 2017 a 2018

Delegáciám v prílohe zasielame dokument COM(2021) 60 final.

Príloha: COM(2021) 60 final



V Bruseli 15. 2. 2021
COM(2021) 60 final

SPRÁVA KOMISIE

o využívaní zmluvných zamestnancov v rokoch 2017 a 2018

Obsah

1.	Úvod.....	2
2.	Zmluvní zamestnanci v inštitúciách, agentúrach a spoločných podnikoch/EIT	4
3.	Zmluvní zamestnanci v Európskej komisii	6
4.	Rozdelenie zmluvných zamestnancov v ostatných inštitúciách, agentúrach a spoločných podnikoch/EIT	27
	PRÍLOHA I	36

1. ÚVOD

Touto správou je splnená povinnosť vyplývajúca z článku 79 ods. 3 Podmienok zamestnávania ostatných zamestnancov Európskej únie (ďalej len „PZOZ“), v ktorom sa stanovuje, že „Komisia predloží ročnú správu o používaní zmluvných zamestnancov vrátane počtov úradníkov, úrovne a typu pracovných miest, zemepisnej rovnováhy a rozpočtových zdrojov na každú funkčnú skupinu“. Obsahuje informácie týkajúce sa rokov 2017 a 2018, ktoré sa zozbierali 31. decembra.

Správa obsahuje údaje týkajúce sa 57 rôznych subjektov: a) inštitúcií vymedzených v článku 13 Zmluvy o Európskej únii s výnimkou Európskej centrálnej banky, b) orgánov pridružených k inštitúciám podľa článku 1b služobného poriadku a c) orgánov, na ktoré sa vzťahuje služobný poriadok podľa aktov Únie, ktorými boli zriadené, ako sa vymedzuje v článku 1a odseku 2 služobného poriadku¹. Medzi tieto orgány patria výkonné a decentralizované agentúry, spoločné podniky² a Európsky inovačný a technologický inštitút (EIT).

Údaje týkajúce sa Komisie zahŕňajú všetkých zmluvných zamestnancov, t. j. zamestnancov financovaných z rozpočtových riadkov pre administratívne výdavky, operačné výdavky a výskum, ako aj z príjmov pochádzajúcich z dohôd o úrovni poskytovaných služieb s ostatnými inštitúciami a orgánmi³.

Kategória zmluvných zamestnancov vznikla v roku 2004 v rámci reformy služobného poriadku. Odvtedy zmluvní zamestnanci významne prispeli k práci inštitúcií schopnosťami, ktorými príslušné inštitúcie nie vždy disponovali, ako aj vykonávaním pomocných administratívnych činností za nižšie náklady.

V článkoch 3a a 3b PZOZ sa vymedzujú úlohy zmluvných zamestnancov a funkcie, ktoré môžu vykonávať.

Zmluvného zamestnanca podľa článku 3a možno prijať buď na kratší pracovný čas, alebo na plný pracovný čas a na pracovné miesto, ktoré nie je zahrnuté do plánu pracovných miest:

- v útvaroch inštitúcií: na plnenie výlučne manuálnych alebo administratívnych pomocných úloh vo funkčnej skupine I,

¹ Treba poznamenať, že služobný poriadok sa nevzťahuje na Európsku centrálnu banku ani Európsku investičnú banku (vrátane Európskeho investičného fondu), ktoré prijali osobitné pravidlá týkajúce sa svojich zamestnancov podľa článku 36 ods. 1 protokolu č. 4 a článku 11 ods. 7 protokolu č. 5 pripojených k zmluvám. V tejto správe sa nespomína ani Jednotná rada pre riešenie krízových situácií, keďže nezamestnáva zmluvných zamestnancov. Uvedené orgány preto nepatria do rozsahu pôsobnosti tejto správy.

² Pozri článok 187 ZFEÚ.

³ Treba poznamenať, že rozpočtové údaje (zasielané každý rok rozpočtovému orgánu spolu s návrhom rozpočtu – pracovný dokument, časti II a III) uvádzajú počet zmluvných zamestnancov v čase predloženia návrhu rozpočtu (vrátane zmluvných zamestnancov prijatých na základe pripísaných príjmov), t. j.: zoznam k 1. aprílu roka N – 1 (kde N je rok návrhu rozpočtu), plnenie rozpočtu v roku N – 2 a žiadosti o rozpočtové prostriedky spolu s odhadmi ekvivalentov plného pracovného času na rok N. Preto existujú určité rozdiely v počte zmluvných zamestnancov v závislosti od zdroja údajov. Keďže niekoľko rozpočtových riadkov zahŕňa rozpočtové prostriedky pre externých zamestnancov bez určenia rozdielu medzi jednotlivými kategóriami týchto zamestnancov, rozpočtové údaje predstavujú najlepšie možné odhady založené na pravdepodobných priemerných nákladoch a rozdelení medzi kategóriami.

- v zastúpeniach a delegáciách EÚ, agentúrach a ostatných subjektoch: na plnenie úloh uvedených v článku 80 ods. 2 PZOZ vo funkčných skupinách I, II, III a IV.

Zmluvní zamestnanci pracujú na základe zmluvy, ktorú je možné po prvom predĺžení platnosti zmeniť na zmluvu na neurčitý čas.

Zmluvní zamestnanci podľa článku 3b sú zamestnaní s cieľom:

- plniť iné úlohy, než sú uvedené v článku 3a PZOZ na pracovnom mieste, ktoré nie je zahrnuté do plánu pracovných miest, alebo
- nahradiť úradníka alebo dočasného zamestnanca, ktorý dočasne nie je schopný plniť si svoje zamestnanecké povinnosti.

Títo zamestnanci sa prijímajú na krátke obdobia, minimálne na tri mesiace a maximálne na šesť rokov.

V článku 80 PZOZ sa stanovuje vzťah medzi jednotlivými funkčnými skupinami (ďalej len „FS“) a úlohami, ktoré môžu vykonávať zmluvní zamestnanci:

Funkčná skupina	Trieda	Úlohy
IV	13 až 18	Administratívne, poradenské, jazykové úlohy a rovnocenné technické úlohy vykonávané pod dozorom úradníkov alebo dočasných zamestnancov
III	8 až 12	Výkonné, plánovacie, účtovnícke a iné rovnocenné technické úlohy vykonávané pod dozorom úradníkov alebo dočasných zamestnancov
II	4 až 7	Kancelárske a sekretárske práce, riadenie administratívy a iné rovnocenné úlohy vykonávané pod dozorom úradníkov alebo dočasných zamestnancov
I	1 až 3	Manuálne a administratívne pomocné služobné úlohy vykonávané pod dozorom úradníkov alebo dočasných zamestnancov

2. ZMLUVNÍ ZAMESTNANCI V INŠTITÚCIÁCH, AGENTÚRACH A SPOLOČNÝCH PODNIKOKH/EIT

Počet zmluvných zamestnancov k 31. decembru každého príslušného roka sa člení takto:

Tabuľka 1 – Počet zmluvných zamestnancov v Komisii, iných inštitúciách, agentúrach a spoločných podnikoch/EIT v roku 2017

Európska komisia	7 165
Iné inštitúcie	2 425
Agentúry a spoločné podniky/EIT	3 749

Tabuľka 2 – Podiel zmluvných zamestnancov v Komisii, iných inštitúciách, agentúrach a spoločných podnikoch/EIT v roku 2017

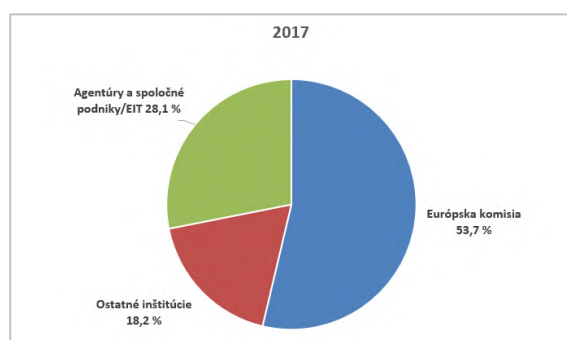

Tabuľka 3 – Počet zmluvných zamestnancov v Komisii, iných inštitúciách, agentúrach a spoločných podnikoch/EIT v roku 2018

Európska komisia	7 238
Iné inštitúcie	2 608
Agentúry a spoločné podniky/EIT	3 995

Tabuľka 4 – Podiel zmluvných zamestnancov v Komisii, iných inštitúciách, agentúrach a spoločných podnikoch/EIT v roku 2018

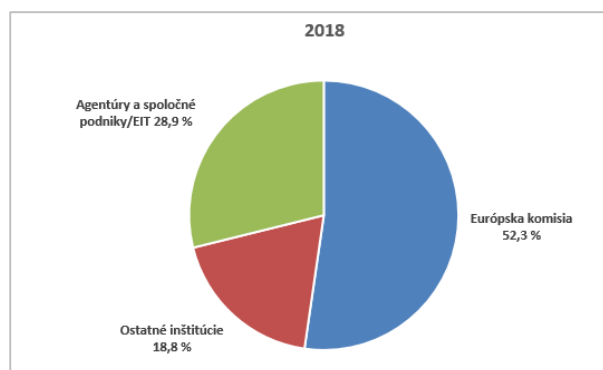

Tabuľka 5 – Zmena v počte zmluvných zamestnancov v Komisii, iných inštitúciách, agentúrach a spoločných podnikoch/EIT (2016/2017)

Európska komisia	+0,48 %
Iné inštitúcie	+7,59 %
Agentúry a spoločné podniky/EIT	+7,42 %

Tabuľka 6 – Zmena v počte zmluvných zamestnancov v Komisii, iných inštitúciách, agentúrach a spoločných podnikoch/EIT (2017/2018)

Európska komisia	+1,02 %
Iné inštitúcie	+7,55 %
Agentúry a spoločné podniky/EIT	+6,56 %

Tabuľka 7 – Zmena v relatívnom podiele zmluvných zamestnancov v Komisii, ostatných inštitúciách, agentúrach a spoločných podnikoch/EIT (2016/2017)

Európska komisia	-1,67 %
Iné inštitúcie	+0,67 %
Agentúry a spoločné podniky/EIT	+1,00 %

Tabuľka 8 – Zmena v relatívnom podiele zmluvných zamestnancov v Komisii, iných inštitúciách, agentúrach a spoločných podnikoch/EIT (2017/2018)

Európska komisia	-1,42 %
Iné inštitúcie	+0,66 %
Agentúry a spoločné podniky/EIT	+0,76 %

3. ZMLUVNÍ ZAMESTNANCI V EURÓPSKEJ KOMISII

3.1. Vývoj využívania zmluvných zamestnancov v Komisii

Tabuľka 9 – Priebežný vývoj v rámci Komisie

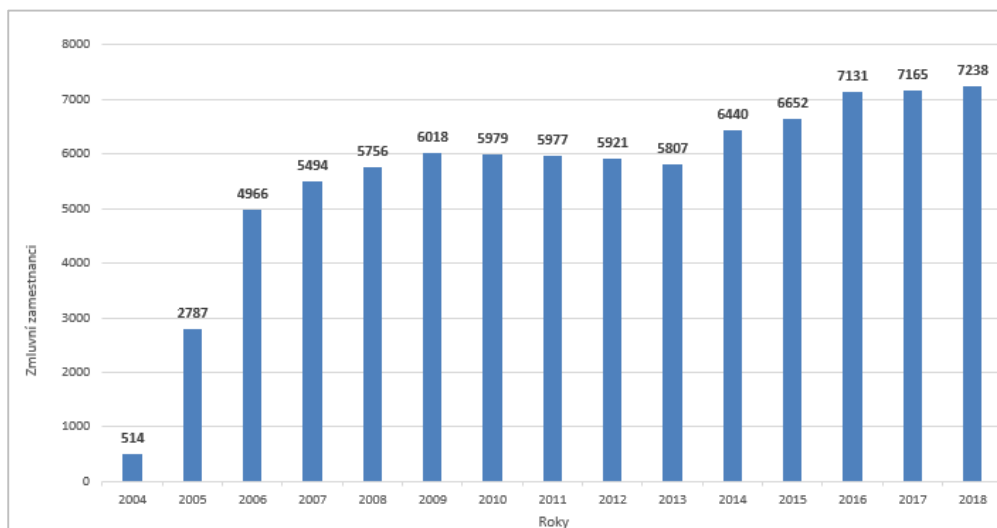

3.2. Rozdelenie zmluvných zamestnancov Komisie podľa rodu a funkčnej skupiny

Rozdelenie zmluvných zamestnancov podľa rodu, funkčnej skupiny (FS) a triedy za roky 2017 a 2018 je znázornené v nasledujúcich tabuľkách.

Tabuľka 10a – Rozdelenie zmluvných zamestnancov Komisie podľa rodu, funkčnej skupiny a triedy v roku 2017

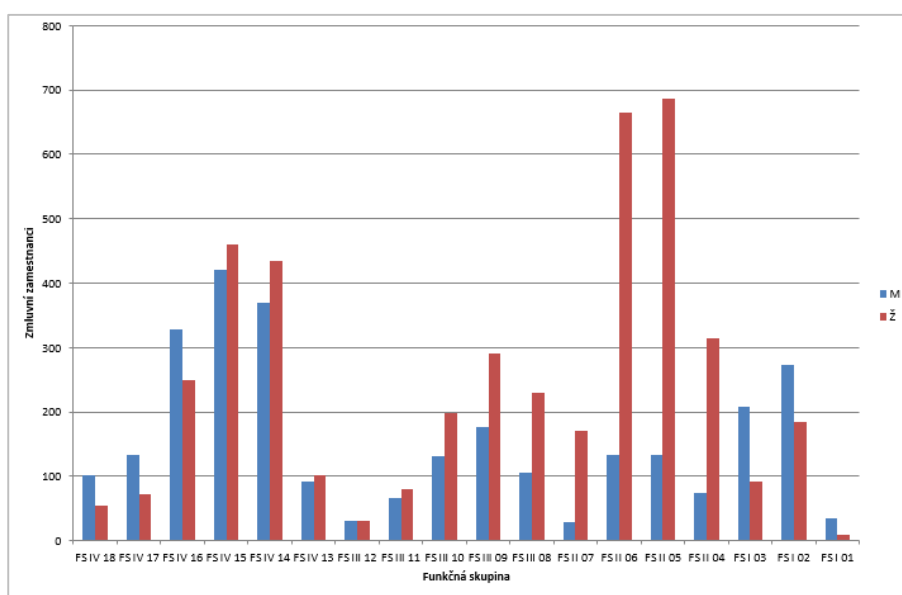

		Muž		Žena		Spolu	
FS IV	FS IV 18	102	65,0 %	55	35,0 %	157	5,6 %
	FS IV 17	133	64,9 %	72	35,1 %	205	7,3 %
	FS IV 16	328	56,8 %	249	43,2 %	577	20,5 %
	FS IV 15	420	47,7 %	460	52,3 %	880	31,3 %
	FS IV 14	369	46,0 %	434	54,0 %	803	28,5 %
	FS IV 13	92	47,4 %	102	52,6 %	194	6,9 %
		1 444	51,3 %	1 372	48,7 %	2 816	39,3 %
FS III	FS III 12	30	49,2 %	31	50,8 %	61	4,6 %
	FS III 11	66	44,9 %	81	55,1 %	147	11,0 %
	FS III 10	132	40,0 %	198	60,0 %	330	24,6 %
	FS III 09	177	37,9 %	290	62,1 %	467	34,9 %
	FS III 08	105	31,4 %	229	68,6 %	334	24,9 %
		510	38,1 %	829	61,9 %	1 339	18,7 %
FS II	FS II 07	29	14,6 %	170	85,4 %	199	9,0 %
	FS II 06	134	16,8 %	664	83,2 %	798	36,1 %
	FS II 05	134	16,3 %	687	83,7 %	821	37,2 %
	FS II 04	75	19,2 %	315	80,8 %	390	17,7 %
		372	16,8 %	1 836	83,2 %	2 208	30,8 %
FS I	FS I 03	208	69,3 %	92	30,7 %	300	37,4 %
	FS I 02	273	59,6 %	185	40,4 %	458	57,1 %
	FS I 01	35	79,5 %	9	20,5 %	44	5,5 %
		516	64,3 %	286	35,7 %	802	11,2 %
SPOLU		2 842	39,7 %	4 323	60,3 %	7 165	100 %

Tabuľka 10b – Rozdelenie zmluvných zamestnancov Komisie podľa rodu, funkčnej skupiny a triedy v roku 2018

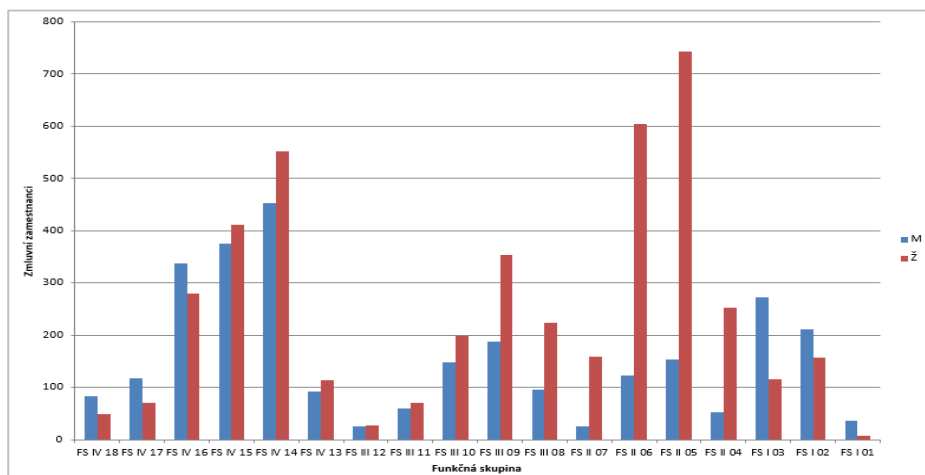

		Muž		Žena		Spolu	
FS IV	FS IV 18	84	63,6 %	48	36,4 %	132	4,7 %
	FS IV 17	117	62,6 %	70	37,4 %	187	6,6 %
	FS IV 16	338	54,7 %	280	45,3 %	618	21,9 %
	FS IV 15	376	47,7 %	412	52,3 %	788	28,0 %
	FS IV 14	453	45,1 %	552	54,9 %	1 005	35,7 %
	FS IV 13	93	44,9 %	114	55,1 %	207	7,3 %
		1 461	49,7 %	1 476	50,3 %	2 937	40,6 %
FS III	FS III 12	25	47,2 %	28	52,8 %	53	4,0 %
	FS III 11	60	45,8 %	71	54,2 %	131	9,8 %
	FS III 10	148	42,7 %	199	57,3 %	347	25,9 %
	FS III 09	187	34,6 %	354	65,4 %	541	40,4 %
	FS III 08	96	30,1 %	223	69,9 %	319	23,8 %
		516	37,1 %	875	62,9 %	1 391	19,2 %
FS II	FS II 07	26	14,1 %	158	85,9 %	184	8,3 %
	FS II 06	122	16,8 %	604	83,2 %	726	32,9 %
	FS II 05	153	17,1 %	743	82,9 %	896	40,6 %
	FS II 04	53	17,3 %	253	82,7 %	306	13,9 %
		354	16,8 %	1 758	83,2 %	2 112	29,2 %
FS I	FS I 03	272	70,3 %	115	29,7 %	387	48,3 %
	FS I 02	211	57,3 %	157	42,7 %	368	45,9 %
	FS I 01	36	83,7 %	7	16,3 %	43	5,4 %
		519	65,0 %	279	35,0 %	798	11,0 %
SPOLU		2 850	39,4 %	4 388	60,6 %	7 238	100,0 %

3.3. Rozdelenie zmluvných zamestnancov Komisie podľa štátnej príslušnosti, rodu a funkčnej skupiny

Treba poznamenať, že podobne ako pri úradníkoch a dočasných zamestnancoch⁴ sa aj zmluvní zamestnanci prijímajú na základe požadovaného profilu, schopností a jazykových znalostí uchádzačov bez toho, aby boli stanovené kvóty podľa štátnej príslušnosti.

V roku 2017, rovnako ako v roku 2018, boli všetky členské štáty zastúpené vo všetkých funkčných skupinách, okrem Rakúšanov a Švédov, ktorí chýbali vo FS I. Medzi zmluvnými zamestnancami sú najviac zastúpení títo štátni príslušníci v zostupnom poradí: Taliani, Belgičania, Francúzi, Španieli a Gréci, za ktorými nasledujú Rumuni a Poliáci. Celkový podiel prvých štyroch štátnych príslušností je od roku 2005 rovnaký (približne 60 %). Zastúpenie štátnych príslušníkov Spojeného kráľovstva a Nemecka, ako aj Poľska a Holandska je v porovnaní s počtom ich obyvateľov pomerne nízke. Naopak, Belgicko a Taliansko majú z hľadiska počtu obyvateľov vysoké zastúpenie medzi zmluvnými zamestnancami.

Rozdelenie podľa štátnej príslušnosti je ovplyvnené kombináciou faktorov, predovšetkým zemepisnou blízkosťou k miestu sídla inštitúcie (v prípade Komisie je to najmä Brusel, Luxemburg a Ispra), výškou platu a trvaním navrhnutých zmlúv. Uchádzači ľahšie prijímú pracovné miesto na určitý čas, ak bývajú v mieste alebo v blízkosti miesta, v ktorom im príslušná inštitúcia prácu ponúkne, keďže trvanie prvej zmluvy je spravidla iba jeden rok. Ako je uvedené v nasledujúcich tabuľkách, týka sa to predovšetkým zmluvných zamestnancov vo FS I a FS II, zatiaľ čo geografické zloženie zmluvných zamestnancov vo FS III a FS IV je trochu vyváženejšie.

Tabuľka 11a – Rozdelenie zmluvných zamestnancov Komisie podľa štátnej príslušnosti a rodu v roku 2017

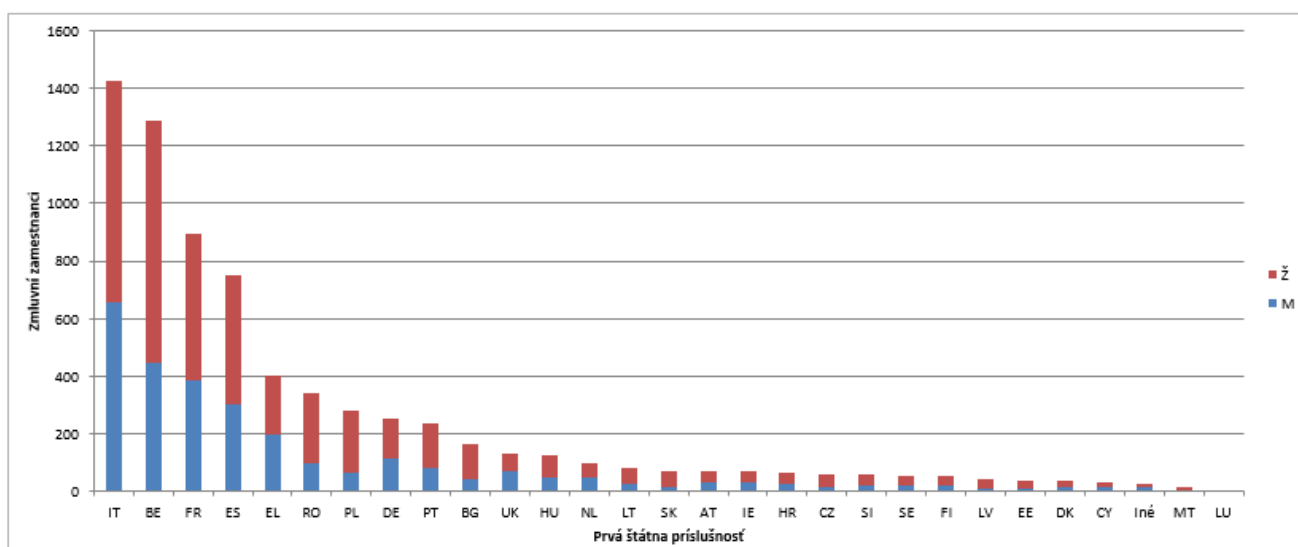

⁴ Pozri článok 27 služobného poriadku.

Tabuľka 11b – Rozdelenie zmluvných zamestnancov Komisie podľa štátnej príslušnosti a rodu v roku 2018

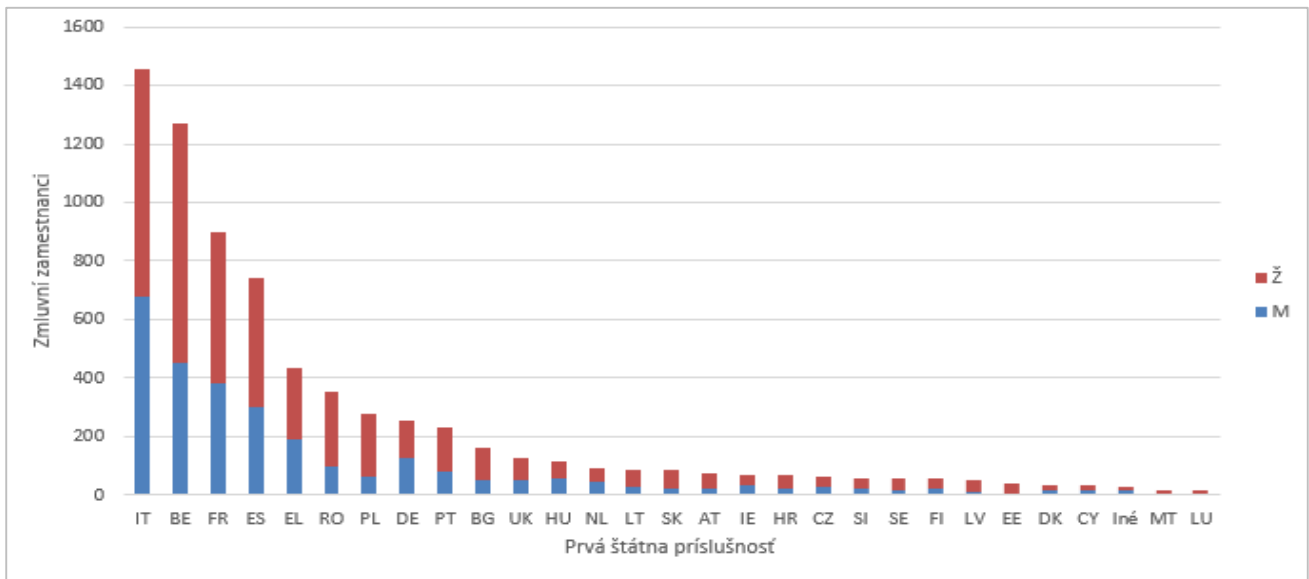

Tabuľka 11c – Zmluvní zamestnanci Komisie podľa štátnej príslušnosti a rodu v roku 2017

	M		Ž		SPOLU	%	Súhrn
IT	658	46,1 %	768	53,9 %	1 426	19,9 %	19,9 %
BE	446	34,6 %	844	65,4 %	1 290	18,0 %	37,9 %
FR	387	43,2 %	509	56,8 %	896	12,5 %	50,4 %
ES	305	40,7 %	444	59,3 %	749	10,5 %	60,9 %
EL	198	49,1 %	205	50,9 %	403	5,6 %	66,5 %
RO	97	28,4 %	245	71,6 %	342	4,8 %	71,3 %
PL	67	24,0 %	212	76,0 %	279	3,9 %	75,2 %
DE	114	45,1 %	139	54,9 %	253	3,5 %	78,7 %
PT	83	35,0 %	154	65,0 %	237	3,3 %	82,0 %
BG	44	27,2 %	118	72,8 %	162	2,3 %	84,3 %
UK	71	53,4 %	62	46,6 %	133	1,9 %	86,1 %
HU	49	39,2 %	76	60,8 %	125	1,7 %	87,9 %
NL	49	51,0 %	47	49,0 %	96	1,3 %	89,2 %
LT	28	35,4 %	51	64,6 %	79	1,1 %	90,3 %
SK	17	24,6 %	52	75,4 %	69	1,0 %	91,3 %
AT	31	45,6 %	37	54,4 %	68	0,9 %	92,2 %
IE	31	45,6 %	37	54,4 %	68	0,9 %	93,2 %
HR	24	36,9 %	41	63,1 %	65	0,9 %	94,1 %
CZ	14	22,6 %	48	77,4 %	62	0,9 %	94,9 %
SI	21	36,2 %	37	63,8 %	58	0,8 %	95,7 %
SE	20	36,4 %	35	63,6 %	55	0,8 %	96,5 %
FI	19	35,8 %	34	64,2 %	53	0,7 %	97,3 %
LV	11	24,4 %	34	75,6 %	45	0,6 %	97,9 %
EE	7	17,9 %	32	82,1 %	39	0,5 %	98,4 %
DK	17	47,2 %	19	52,8 %	36	0,5 %	98,9 %
CY	13	43,3 %	17	56,7 %	30	0,4 %	99,3 %
Iné	14	56,0 %	11	44,0 %	25	0,3 %	99,7 %
MT	4	30,8 %	9	69,2 %	13	0,2 %	99,9 %
LU	3	33,3 %	6	66,7 %	9	0,1 %	100,0 %
Spolu	2 842	39,7 %	4 323	60,3 %	7 165	100,0 %	100,0 %

Tabuľka 11d – Zmluvní zamestnanci Komisie podľa štátnej príslušnosti a rodu v roku 2018

	M		Ž		SPOLU	%	Súhrn
IT	675	46,4 %	780	53,6 %	1 455	20,1 %	20,1 %
BE	450	35,4 %	820	64,6 %	1 270	17,5 %	37,6 %
FR	384	42,8 %	513	57,2 %	897	12,4 %	50,0 %
ES	301	40,6 %	441	59,4 %	742	10,3 %	60,3 %
EL	192	44,0 %	244	56,0 %	436	6,0 %	66,3 %
RO	99	28,0 %	254	72,0 %	353	4,9 %	71,2 %
PL	65	23,2 %	215	76,8 %	280	3,9 %	75,1 %
DE	125	48,8 %	131	51,2 %	256	3,5 %	78,6 %
PT	78	33,9 %	152	66,1 %	230	3,2 %	81,8 %
BG	51	32,1 %	108	67,9 %	159	2,2 %	84,0 %
HU	51	39,8 %	77	60,2 %	128	1,8 %	85,7 %
UK	58	51,8 %	54	48,2 %	112	1,5 %	87,3 %
NL	44	48,9 %	46	51,1 %	90	1,2 %	88,5 %
LT	26	29,5 %	62	70,5 %	88	1,2 %	89,7 %
SK	23	27,4 %	61	72,6 %	84	1,2 %	90,9 %
CZ	21	28,8 %	52	71,2 %	73	1,0 %	91,9 %
IE	33	46,5 %	38	53,5 %	71	1,0 %	92,9 %
SI	22	32,4 %	46	67,6 %	68	0,9 %	93,8 %
AT	29	44,6 %	36	55,4 %	65	0,9 %	94,7 %
FI	22	38,6 %	35	61,4 %	57	0,8 %	95,5 %
HR	14	25,0 %	42	75,0 %	56	0,8 %	96,3 %
SE	21	38,9 %	33	61,1 %	54	0,7 %	97,0 %
LV	11	22,4 %	38	77,6 %	49	0,7 %	97,7 %
EE	7	17,1 %	34	82,9 %	41	0,6 %	98,3 %
CY	13	37,1 %	22	62,9 %	35	0,5 %	98,8 %
DK	14	40,0 %	21	60,0 %	35	0,5 %	99,3 %
Iné	13	46,4 %	15	53,6 %	28	0,4 %	99,6 %
LU	3	23,1 %	10	76,9 %	13	0,2 %	99,8 %
MT	5	38,5 %	8	61,5 %	13	0,2 %	100,0 %
SPOLU	2 850	39,4 %	4 388	60,6 %	7 238	100,0 %	100 %

Tabuľka 12a – Zmluvní zamestnanci Komisie podľa rodu, funkčnej skupiny a štátnej príslušnosti v roku 2017

FS IV

	M		Ž		SPOLU	%	Súhrn
IT	341	55,0 %	279	45,0 %	620	22,0 %	22,0 %
FR	222	55,0 %	182	45,0 %	404	14,3 %	36,4 %
ES	167	49,0 %	174	51,0 %	341	12,1 %	48,5 %
BE	124	53,0 %	110	47,0 %	234	8,3 %	56,8 %
EL	111	65,3 %	59	34,7 %	170	6,0 %	62,8 %
DE	85	53,1 %	75	46,9 %	160	5,7 %	68,5 %
RO	41	42,3 %	56	57,7 %	97	3,4 %	71,9 %
PT	39	43,3 %	51	56,7 %	90	3,2 %	75,1 %
PL	28	32,6 %	58	67,4 %	86	3,1 %	78,2 %
BG	20	28,6 %	50	71,4 %	70	2,5 %	80,7 %
UK	49	72,1 %	19	27,9 %	68	2,4 %	83,1 %
HU	30	52,6 %	27	47,4 %	57	2,0 %	85,1 %
AT	23	46,0 %	27	54,0 %	50	1,8 %	86,9 %
NL	31	62,0 %	19	38,0 %	50	1,8 %	88,7 %
IE	18	45,0 %	22	55,0 %	40	1,4 %	90,1 %
HR	17	54,8 %	14	45,2 %	31	1,1 %	91,2 %
SK	11	37,9 %	18	62,1 %	29	1,0 %	92,2 %
SE	14	48,3 %	15	51,7 %	29	1,0 %	93,3 %
LT	10	38,5 %	16	61,5 %	26	0,9 %	94,2 %
SI	10	40,0 %	15	60,0 %	25	0,9 %	95,1 %
CZ	8	33,3 %	16	66,7 %	24	0,9 %	95,9 %
FI	9	37,5 %	15	62,5 %	24	0,9 %	96,8 %
Iné	11	50,0 %	11	50,0 %	22	0,8 %	97,5 %
DK	10	55,6 %	8	44,4 %	18	0,6 %	98,2 %
LV	4	25,0 %	12	75,0 %	16	0,6 %	98,8 %
EE	3	21,4 %	11	78,6 %	14	0,5 %	99,3 %
CY	5	38,5 %	8	61,5 %	13	0,5 %	99,7 %
LU	1	25,0 %	3	75,0 %	4	0,1 %	99,9 %
MT	2	50,0 %	2	50,0 %	4	0,1 %	100,0 %
SPOLU	1 444	51,3 %	1 372	48,7 %	2 816	100 %	100 %

Tabuľka 12b – Zmluvní zamestnanci Komisie podľa rodu, funkčnej skupiny a štátnej príslušnosti v roku 2018

FS IV

	M		Ž		Spolu	%	Súhrn
IT	369	54,3 %	311	45,7 %	680	23,2 %	23,2 %
FR	217	53,6 %	188	46,4 %	405	13,8 %	36,9 %
ES	169	48,8 %	177	51,2 %	346	11,8 %	48,7 %
BE	121	51,5 %	114	48,5 %	235	8,0 %	56,7 %
EL	108	60,7 %	70	39,3 %	178	6,1 %	62,8 %
DE	89	54,9 %	73	45,1 %	162	5,5 %	68,3 %
RO	47	39,8 %	71	60,2 %	118	4,0 %	72,3 %
PL	30	31,3 %	66	68,8 %	96	3,3 %	75,6 %
PT	37	39,4 %	57	60,6 %	94	3,2 %	78,8 %
BG	23	32,9 %	47	67,1 %	70	2,4 %	81,2 %
HU	32	55,2 %	26	44,8 %	58	2,0 %	83,1 %
UK	39	72,2 %	15	27,8 %	54	1,8 %	85,0 %
AT	22	44,9 %	27	55,1 %	49	1,7 %	86,7 %
NL	25	52,1 %	23	47,9 %	48	1,6 %	88,3 %
IE	20	45,5 %	24	54,5 %	44	1,5 %	89,8 %
LT	12	33,3 %	24	66,7 %	36	1,2 %	91,0 %
SK	12	37,5 %	20	62,5 %	32	1,1 %	92,1 %
SE	14	48,3 %	15	51,7 %	29	1,0 %	93,1 %
CZ	9	33,3 %	18	66,7 %	27	0,9 %	94,0 %
FI	10	37,0 %	17	63,0 %	27	0,9 %	94,9 %
SI	10	37,0 %	17	63,0 %	27	0,9 %	95,8 %
Iné	12	48,0 %	13	52,0 %	25	0,9 %	96,7 %
HR	9	40,9 %	13	59,1 %	22	0,7 %	97,4 %
DK	7	36,8 %	12	63,2 %	19	0,6 %	98,1 %
LV	6	35,3 %	11	64,7 %	17	0,6 %	98,7 %
EE	4	25,0 %	12	75,0 %	16	0,5 %	99,2 %
CY	5	38,5 %	8	61,5 %	13	0,4 %	99,7 %
LU	0	0,0 %	6	100,0 %	6	0,2 %	99,9 %
MT	3	75,0 %	1	25,0 %	4	0,1 %	100,0 %
SPOLU	1 461	49,7 %	1 476	50,3 %	2 937	100,0 %	100,0 %

Tabuľka 12c – Zmluvní zamestnanci Komisie podľa rodu, funkčnej skupiny a štátnej príslušnosti v roku 2017

FS III

	M		Ž		SPOLU	%	Súhrn
IT	103	40,2 %	153	59,8 %	256	19,1 %	19,1 %
BE	72	44,7 %	89	55,3 %	161	12,0 %	31,1 %
FR	73	45,3 %	88	54,7 %	161	12,0 %	43,2 %
ES	49	36,8 %	84	63,2 %	133	9,9 %	53,1 %
EL	34	34,0 %	66	66,0 %	100	7,5 %	60,6 %
RO	26	31,0 %	58	69,0 %	84	6,3 %	66,8 %
PL	16	26,2 %	45	73,8 %	61	4,6 %	71,4 %
DE	19	34,5 %	36	65,5 %	55	4,1 %	75,5 %
BG	12	29,3 %	29	70,7 %	41	3,1 %	78,6 %
PT	12	33,3 %	24	66,7 %	36	2,7 %	81,3 %
UK	16	48,5 %	17	51,5 %	33	2,5 %	83,7 %
LT	11	44,0 %	14	56,0 %	25	1,9 %	85,6 %
NL	11	44,0 %	14	56,0 %	25	1,9 %	87,5 %
HU	9	37,5 %	15	62,5 %	24	1,8 %	89,2 %
SK	2	12,5 %	14	87,5 %	16	1,2 %	90,4 %
CZ	2	13,3 %	13	86,7 %	15	1,1 %	91,6 %
SI	4	26,7 %	11	73,3 %	15	1,1 %	92,7 %
SE	5	33,3 %	10	66,7 %	15	1,1 %	93,8 %
HR	3	21,4 %	11	78,6 %	14	1,0 %	94,8 %
LV	3	23,1 %	10	76,9 %	13	1,0 %	95,8 %
AT	5	50,0 %	5	50,0 %	10	0,7 %	96,6 %
IE	8	80,0 %	2	20,0 %	10	0,7 %	97,3 %
EE	3	33,3 %	6	66,7 %	9	0,7 %	98,0 %
CY	4	57,1 %	3	42,9 %	7	0,5 %	98,5 %
DK	3	42,9 %	4	57,1 %	7	0,5 %	99,0 %
FI	2	40,0 %	3	60,0 %	5	0,4 %	99,4 %
MT	1	20,0 %	4	80,0 %	5	0,4 %	99,8 %
Iné	2	100,0 %	0	0,0 %	2	0,1 %	99,9 %
LU	0	0,0 %	1	100,0 %	1	0,1 %	100,0 %
SPOLU	510	38,1 %	829	61,9 %	1 339	100 %	100 %

Tabuľka 12d – Zmluvní zamestnanci Komisie podľa rodu, funkčnej skupiny a štátnej príslušnosti v roku 2018

FS III

	M		Ž		Spolu	%	Súhrn
IT	102	38,9 %	160	61,1 %	262	18,8 %	18,8 %
FR	69	41,6 %	97	58,4 %	166	11,9 %	30,8 %
BE	68	42,8 %	91	57,2 %	159	11,4 %	42,2 %
ES	50	36,8 %	86	63,2 %	136	9,8 %	52,0 %
EL	34	28,8 %	84	71,2 %	118	8,5 %	60,5 %
RO	27	30,7 %	61	69,3 %	88	6,3 %	66,8 %
PL	15	23,4 %	49	76,6 %	64	4,6 %	71,4 %
DE	26	41,9 %	36	58,1 %	62	4,5 %	75,8 %
BG	19	43,2 %	25	56,8 %	44	3,2 %	79,0 %
PT	12	34,3 %	23	65,7 %	35	2,5 %	81,5 %
UK	13	46,4 %	15	53,6 %	28	2,0 %	83,5 %
HU	9	36,0 %	16	64,0 %	25	1,8 %	85,3 %
NL	11	44,0 %	14	56,0 %	25	1,8 %	87,1 %
LT	10	43,5 %	13	56,5 %	23	1,7 %	88,8 %
SK	4	18,2 %	18	81,8 %	22	1,6 %	90,4 %
CZ	6	28,6 %	15	71,4 %	21	1,5 %	91,9 %
SI	5	29,4 %	12	70,6 %	17	1,2 %	93,1 %
HR	3	20,0 %	12	80,0 %	15	1,1 %	94,2 %
SE	5	41,7 %	7	58,3 %	12	0,9 %	95,0 %
CY	5	50,0 %	5	50,0 %	10	0,7 %	95,8 %
LV	1	10,0 %	9	90,0 %	10	0,7 %	96,5 %
EE	2	22,2 %	7	77,8 %	9	0,6 %	97,1 %
FI	5	55,6 %	4	44,4 %	9	0,6 %	97,8 %
IE	7	77,8 %	2	22,2 %	9	0,6 %	98,4 %
AT	4	50,0 %	4	50,0 %	8	0,6 %	99,0 %
DK	3	42,9 %	4	57,1 %	7	0,5 %	99,5 %
MT	0	0,0 %	3	100,0 %	3	0,2 %	99,7 %
LU	0	0,0 %	2	100,0 %	2	0,1 %	99,9 %
Iné	1	50,0 %	1	50,0 %	2	0,1 %	100,0 %
SPOLU	516	37,1 %	875	62,9 %	1 391	100,0 %	100,0 %

Tabuľka 12e – Zmluvní zamestnanci Komisie podľa rodu, funkčnej skupiny a štátnej príslušnosti v roku 2017

FS II

	M		Ž		SPOLU	%	Súhrn
BE	63	10,5 %	538	89,5 %	601	27,2 %	27,2 %
IT	67	19,6 %	275	80,4 %	342	15,5 %	42,7 %
FR	48	18,3 %	215	81,7 %	263	11,9 %	54,6 %
ES	44	21,4 %	162	78,6 %	206	9,3 %	63,9 %
RO	26	17,3 %	124	82,7 %	150	6,8 %	70,7 %
PL	20	18,5 %	88	81,5 %	108	4,9 %	75,6 %
EL	25	26,6 %	69	73,4 %	94	4,3 %	79,9 %
PT	10	14,1 %	61	85,9 %	71	3,2 %	83,1 %
BG	10	20,4 %	39	79,6 %	49	2,2 %	85,3 %
HU	7	17,5 %	33	82,5 %	40	1,8 %	87,1 %
DE	7	20,6 %	27	79,4 %	34	1,5 %	88,7 %
LT	6	22,2 %	21	77,8 %	27	1,2 %	89,9 %
UK	4	16,7 %	20	83,3 %	24	1,1 %	91,0 %
SK	2	9,1 %	20	90,9 %	22	1,0 %	92,0 %
CZ	3	14,3 %	18	85,7 %	21	1,0 %	92,9 %
HR	3	15,8 %	16	84,2 %	19	0,9 %	93,8 %
FI	4	21,1 %	15	78,9 %	19	0,9 %	94,7 %
NL	4	22,2 %	14	77,8 %	18	0,8 %	95,5 %
SI	4	26,7 %	11	73,3 %	15	0,7 %	96,2 %
EE	0	0,0 %	14	100,0 %	14	0,6 %	96,8 %
LV	2	14,3 %	12	85,7 %	14	0,6 %	97,4 %
IE	1	7,7 %	12	92,3 %	13	0,6 %	98,0 %
SE	1	9,1 %	10	90,9 %	11	0,5 %	98,5 %
CY	3	33,3 %	6	66,7 %	9	0,4 %	98,9 %
DK	3	33,3 %	6	66,7 %	9	0,4 %	99,3 %
AT	3	37,5 %	5	62,5 %	8	0,4 %	99,7 %
MT	1	25,0 %	3	75,0 %	4	0,2 %	99,9 %
LU	0	0,0 %	2	100,0 %	2	0,1 %	100,0 %
Iné	1	100,0 %	0	0,0 %	1	0,0 %	100,0 %
SPOLU	372	20,3 %	1 836	83,2 %	2 208	100 %	100 %

Tabuľka 12f – Zmluvní zamestnanci Komisie podľa rodu, funkčnej skupiny a štátnej príslušnosti v roku 2018

FS II

	M		Ž		Spolu	%	Súhrn
BE	69	11,9 %	510	88,1 %	579	27,4 %	27,4 %
IT	58	18,8 %	250	81,2 %	308	14,6 %	42,0 %
FR	54	20,8 %	205	79,2 %	259	12,3 %	54,3 %
ES	37	19,3 %	155	80,7 %	192	9,1 %	63,4 %
RO	21	15,4 %	115	84,6 %	136	6,4 %	69,8 %
EL	22	21,8 %	79	78,2 %	101	4,8 %	74,6 %
PL	17	17,7 %	79	82,3 %	96	4,5 %	79,1 %
PT	8	12,9 %	54	87,1 %	62	2,9 %	82,1 %
BG	7	16,3 %	36	83,7 %	43	2,0 %	84,1 %
HU	8	19,0 %	34	81,0 %	42	2,0 %	86,1 %
DE	7	25,0 %	21	75,0 %	28	1,3 %	87,4 %
LT	3	10,7 %	25	89,3 %	28	1,3 %	88,7 %
SK	5	17,9 %	23	82,1 %	28	1,3 %	90,1 %
CZ	5	21,7 %	18	78,3 %	23	1,1 %	91,1 %
UK	4	17,4 %	19	82,6 %	23	1,1 %	92,2 %
SI	4	19,0 %	17	81,0 %	21	1,0 %	93,2 %
LV	2	10,0 %	18	90,0 %	20	0,9 %	94,2 %
HR	1	5,6 %	17	94,4 %	18	0,9 %	95,0 %
FI	3	18,8 %	13	81,3 %	16	0,8 %	95,8 %
EE	0	0,0 %	14	100,0 %	14	0,7 %	96,4 %
NL	5	35,7 %	9	64,3 %	14	0,7 %	97,1 %
IE	2	15,4 %	11	84,6 %	13	0,6 %	97,7 %
SE	2	15,4 %	11	84,6 %	13	0,6 %	98,3 %
CY	2	18,2 %	9	81,8 %	11	0,5 %	98,9 %
AT	3	37,5 %	5	62,5 %	8	0,4 %	99,2 %
DK	3	42,9 %	4	57,1 %	7	0,3 %	99,6 %
MT	1	20,0 %	4	80,0 %	5	0,2 %	99,8 %
LU	1	33,3 %	2	66,7 %	3	0,1 %	100,0 %
Iné	0	0,0 %	1	100,0 %	1	0,0 %	100,0 %
SPOLU	354	16,8 %	1 758	83,2 %	2 112	100 %	100 %

Tabuľka 12g – Zmluvní zamestnanci Komisie podľa rodu, funkčnej skupiny a štátnej príslušnosti v roku 2017

FS I

	M		Ž		Spolu	%	Súhrn
BE	187	63,6 %	107	36,4 %	294	36,7 %	36,7 %
IT	147	70,7 %	61	29,3 %	208	25,9 %	62,6 %
ES	45	65,2 %	24	34,8 %	69	8,6 %	71,2 %
FR	44	64,7 %	24	35,3 %	68	8,5 %	79,7 %
PT	22	55,0 %	18	45,0 %	40	5,0 %	84,7 %
EL	28	71,8 %	11	28,2 %	39	4,9 %	89,5 %
PL	3	12,5 %	21	87,5 %	24	3,0 %	92,5 %
RO	4	36,4 %	7	63,6 %	11	1,4 %	93,9 %
UK	2	25,0 %	6	75,0 %	8	1,0 %	94,9 %
FI	4	80,0 %	1	20,0 %	5	0,6 %	95,5 %
IE	4	80,0 %	1	20,0 %	5	0,6 %	96,1 %
DE	3	75,0 %	1	25,0 %	4	0,5 %	96,6 %
HU	3	75,0 %	1	25,0 %	4	0,5 %	97,1 %
NL	3	100,0 %	0	0,0 %	3	0,4 %	97,5 %
SI	3	100,0 %	0	0,0 %	3	0,4 %	97,9 %
BG	2	100,0 %	0	0,0 %	2	0,2 %	98,1 %
CZ	1	50,0 %	1	50,0 %	2	0,2 %	98,4 %
DK	1	50,0 %	1	50,0 %	2	0,2 %	98,6 %
EE	1	50,0 %	1	50,0 %	2	0,2 %	98,9 %
LV	2	100,0 %	0	0,0 %	2	0,2 %	99,1 %
LU	2	100,0 %	0	0,0 %	2	0,2 %	99,4 %
SK	2	100,0 %	0	0,0 %	2	0,2 %	99,6 %
HR	1	100,0 %	0	0,0 %	1	0,1 %	99,8 %
CY	1	100,0 %	0	0,0 %	1	0,1 %	99,9 %
LT	1	100,0 %	0	0,0 %	1	0,1 %	100,0 %
SPOLU	516	64,3 %	286	35,7 %	802	100 %	100,00 %

Tabuľka 12h – Zmluvní zamestnanci Komisie podľa rodu, funkčnej skupiny a štátnej príslušnosti v roku 2018

FS I

	M		Ž		Spolu	%	Súhrn
BE	192	64,6 %	105	35,4 %	297	37,2 %	37,2 %
IT	146	71,2 %	59	28,8 %	205	25,7 %	62,9 %
ES	45	66,2 %	23	33,8 %	68	8,5 %	71,4 %
FR	44	65,7 %	23	34,3 %	67	8,4 %	79,8 %
EL	28	71,8 %	11	28,2 %	39	4,9 %	84,7 %
PT	21	53,8 %	18	46,2 %	39	4,9 %	89,6 %
PL	3	12,5 %	21	87,5 %	24	3,0 %	92,6 %
RO	4	36,4 %	7	63,6 %	11	1,4 %	94,0 %
UK	2	28,6 %	5	71,4 %	7	0,9 %	94,9 %
FI	4	80,0 %	1	20,0 %	5	0,6 %	95,5 %
IE	4	80,0 %	1	20,0 %	5	0,6 %	96,1 %
DE	3	75,0 %	1	25,0 %	4	0,5 %	96,6 %
HU	2	66,7 %	1	33,3 %	3	0,4 %	97,0 %
NL	3	100,0 %	0	0,0 %	3	0,4 %	97,4 %
SI	3	100,0 %	0	0,0 %	3	0,4 %	97,7 %
BG	2	100,0 %	0	0,0 %	2	0,3 %	98,0 %
CZ	1	50,0 %	1	50,0 %	2	0,3 %	98,2 %
DK	1	50,0 %	1	50,0 %	2	0,3 %	98,5 %
EE	1	50,0 %	1	50,0 %	2	0,3 %	98,7 %
LV	2	100,0 %	0	0,0 %	2	0,3 %	99,0 %
LU	2	100,0 %	0	0,0 %	2	0,3 %	99,2 %
SK	2	100,0 %	0	0,0 %	2	0,3 %	99,5 %
HR	1	100,0 %	0	0,0 %	1	0,1 %	99,6 %
CY	1	100,0 %	0	0,0 %	1	0,1 %	99,7 %
LT	1	100,0 %	0	0,0 %	1	0,1 %	99,9 %
MT	1	100,0 %	0	0,0 %	1	0,1 %	100,0 %
AT	0	0,0 %	0	0,0 %	0	0,0 %	100,0 %
SE	0	0,0 %	0	0,0 %	0	0,0 %	100,0 %
SPOLU	519	65,0 %	279	35,0 %	798	100 %	100 %

3.4. Rozdelenie zmluvných zamestnancov Komisie podľa GR

V nasledujúcich tabuľkách sa uvádza spôsob rozdelenia zmluvných zamestnancov podľa rôznych GR, útvarov a úradov pridružených ku Komisii⁵, najmä z hľadiska rodu, štátnej príslušnosti a funkčnej skupiny.

Tabuľka 13a – Rozdelenie zmluvných zamestnancov Komisie podľa rodu, GR a dvoch zoskupení funkčných skupín v roku 2017

	FS I-II-III				FS IV				SPOLU VŠETKY FS	
	M	Ž	Spolu	%	M	Ž	Spolu	%	Spolu	%
AGRI	15	33	48	49,5 %	20	29	49	50,5 %	97	1,4 %
BUDG	15	34	49	89,1 %	1	5	6	10,9 %	55	0,8 %
CdP-OSP	0	10	10	100,0 %	0	0	0	0,0 %	10	0,1 %
CLIMA	3	13	16	64,0 %	7	2	9	36,0 %	25	0,3 %
CNECT	54	92	146	71,6 %	25	33	58	28,4 %	204	2,8 %
COMM	95	217	312	88,1 %	11	31	42	11,9 %	354	4,9 %
COMP	20	32	52	85,2 %	4	5	9	14,8 %	61	0,9 %
DEVCO	62	148	210	22,8 %	363	350	713	77,2 %	923	12,9 %
DGT	26	51	77	52,7 %	24	45	69	47,3 %	146	2,0 %
DIGIT	11	23	34	48,6 %	24	12	36	51,4 %	70	1,0 %
EAC	22	28	50	80,6 %	5	7	12	19,4 %	62	0,9 %
ECFIN	7	10	17	63,0 %	7	3	10	37,0 %	27	0,4 %
ECHO	29	59	88	77,2 %	12	14	26	22,8 %	114	1,6 %
EMPL	32	98	130	83,9 %	9	16	25	16,1 %	155	2,2 %
ENER	15	33	48	80,0 %	5	7	12	20,0 %	60	0,8 %
ENV	8	29	37	68,5 %	7	10	17	31,5 %	54	0,8 %
EPSO	7	17	24	96,0 %	0	1	1	4,0 %	25	0,3 %
ESTAT	16	35	51	60,7 %	17	16	33	39,3 %	84	1,2 %
FISMA	8	6	14	93,3 %	1	0	1	6,7 %	15	0,2 %
FPI	4	31	35	41,2 %	23	27	50	58,8 %	85	1,2 %
GROW	30	61	91	74,0 %	17	15	32	26,0 %	123	1,7 %
HOME	9	34	43	79,6 %	4	7	11	20,4 %	54	0,8 %
HR	58	95	153	92,7 %	3	9	12	7,3 %	165	2,3 %
IAS	0	9	9	81,8 %	1	1	2	18,2 %	11	0,2 %
IDEA	0	3	3	37,5 %	3	2	5	62,5 %	8	0,1 %
JRC	110	183	293	26,1 %	494	337	831	73,9 %	1 124	15,7 %
JUST	11	30	41	73,2 %	10	5	15	26,8 %	56	0,8 %
MARE	6	27	33	56,9 %	14	11	25	43,1 %	58	0,8 %
MOVE	17	43	60	85,7 %	5	5	10	14,3 %	70	1,0 %
NEAR	55	98	153	28,8 %	183	195	378	71,2 %	531	7,4 %
OIB	245	534	779	97,9 %	3	14	17	2,1 %	796	11,1 %
OIL	79	119	198	99,0 %	1	1	2	1,0 %	200	2,8 %
OLAF	10	18	28	84,8 %	5	0	5	15,2 %	33	0,5 %
OP	7	6	13	92,9 %	0	1	1	7,1 %	14	0,2 %
PMO	121	288	409	100,0 %	0	0	0	0,0 %	409	5,7 %
REGIO	32	70	102	92,7 %	5	3	8	7,3 %	110	1,5 %
RTD	78	145	223	52,5 %	97	105	202	47,5 %	425	5,9 %
SANTE	14	53	67	69,1 %	10	20	30	30,9 %	97	1,4 %
SCIC	24	29	53	100,0 %	0	0	0	0,0 %	53	0,7 %
SG	27	53	80	74,1 %	15	13	28	25,9 %	108	1,5 %
SJ	1	18	19	70,4 %	3	5	8	29,6 %	27	0,4 %
TAXUD	4	5	9	52,9 %	3	5	8	47,1 %	17	0,2 %
TF50	0	3	3	100,0 %	0	0	0	0,0 %	3	0,0 %
TRADE	11	28	39	83,0 %	3	5	8	17,0 %	47	0,7 %
Spolu	1 398	2 951	4 349	60,7 %	1 444	1 372	2 816	39,3 %	7 165	100,0 %

⁵ Pozri úplný zoznam GR, útvarov a úradov v prílohe I k 31. decembru 2018.

Tabuľka 13b – Rozdelenie zmluvných zamestnancov Komisie podľa rodu, GR a dvoch zoskupení funkčných skupín v roku 2018

	FS I-II-III				FS IV				SPOLU VŠETKY FS	
	M	Ž	Spolu	%	M	Ž	Spolu	%	Spolu	%
AGRI	8	27	35	43,2 %	19	27	46	56,8 %	81	1,1 %
BUDG	13	32	45	81,8 %	3	7	10	18,2 %	55	0,8 %
CdP-OSP	0	9	9	100,0 %	0	0	0	0,0 %	9	0,1 %
CLIMA	3	12	15	62,5 %	6	3	9	37,5 %	24	0,3 %
CNECT	42	97	139	70,2 %	24	35	59	29,8 %	198	2,7 %
COMM	98	225	323	87,5 %	14	32	46	12,5 %	369	5,1 %
COMP	16	37	53	88,3 %	4	3	7	11,7 %	60	0,8 %
DEVCO	69	147	216	21,3 %	392	405	797	78,7 %	1 013	14,0 %
DGT	22	45	67	45,6 %	31	49	80	54,4 %	147	2,0 %
DIGIT	7	22	29	43,3 %	23	15	38	56,7 %	67	0,9 %
EAC	17	27	44	78,6 %	4	8	12	21,4 %	56	0,8 %
ECFIN	7	8	15	65,2 %	3	5	8	34,8 %	23	0,3 %
ECHO	27	60	87	72,5 %	11	22	33	27,5 %	120	1,7 %
EMPL	32	79	111	82,2 %	7	17	24	17,8 %	135	1,9 %
ENER	15	33	48	82,8 %	4	6	10	17,2 %	58	0,8 %
ENV	4	31	35	66,0 %	6	12	18	34,0 %	53	0,7 %
EPSC	1	3	4	50,0 %	3	1	4	50,0 %	8	0,1 %
EPSO	7	18	25	96,2 %	0	1	1	3,8 %	26	0,4 %
ESTAT	16	32	48	58,5 %	12	22	34	41,5 %	82	1,1 %
FISMA	6	10	16	100,0 %	0	0	0	0,0 %	16	0,2 %
FPI	7	31	38	38,8 %	31	29	60	61,2 %	98	1,4 %
GROW	27	60	87	78,4 %	14	10	24	21,6 %	111	1,5 %
HOME	10	27	37	82,2 %	2	6	8	17,8 %	45	0,6 %
HR	63	131	194	91,1 %	6	13	19	8,9 %	213	2,9 %
IAS	1	7	8	57,1 %	1	5	6	42,9 %	14	0,2 %
JRC	102	132	234	21,7 %	500	345	845	78,3 %	1 079	14,9 %
JUST	4	31	35	76,1 %	6	5	11	23,9 %	46	0,6 %
MARE	7	37	44	67,7 %	12	9	21	32,3 %	65	0,9 %
MOVE	12	40	52	82,5 %	4	7	11	17,5 %	63	0,9 %
NEAR	52	102	154	28,9 %	182	197	379	71,1 %	533	7,4 %
OIB	320	559	879	97,9 %	4	15	19	2,1 %	898	12,4 %
OIL	82	115	197	99,0 %	1	1	2	1,0 %	199	2,7 %
OLAF	7	19	26	96,3 %	1	0	1	3,7 %	27	0,4 %
OP	9	6	15	93,8 %	0	1	1	6,3 %	16	0,2 %
PMO	121	302	423	100,0 %	0	0	0	0,0 %	423	5,8 %
REGIO	24	58	82	94,3 %	3	2	5	5,7 %	87	1,2 %
RTD	54	122	176	46,4 %	92	111	203	53,6 %	379	5,2 %
SANTE	13	49	62	67,4 %	12	18	30	32,6 %	92	1,3 %
SCIC	27	31	58	100,0 %	0	0	0	0,0 %	58	0,8 %
SG	27	50	77	72,0 %	14	16	30	28,0 %	107	1,5 %
SJ	1	16	17	65,4 %	3	6	9	34,6 %	26	0,4 %
TAXUD	2	6	8	44,4 %	5	5	10	55,6 %	18	0,2 %
TF50	0	2	2	100,0 %	0	0	0	0,0 %	2	0,0 %
TRADE	7	25	32	82,1 %	2	5	7	17,9 %	39	0,5 %
Spolu	1 389	2 912	4 301	59,4 %	1 461	1 476	2 937	40,6 %	7 238	100,0 %

Zmluvní zamestnanci podľa článku 3a

Tabuľka 14a – Zmluvní zamestnanci Komisie podľa článku 3a podľa funkčnej skupiny, rodu a GR v roku 2017

	FS I			FS II			FS III			FS IV			Spolu	%
	M	Ž	SPOLU	M	Ž	SPOLU	M	Ž	SPOLU	M	Ž	SPOLU		
AGRI	6	7	13	0	0	0	0	0	0	2	1	3	16	0,5 %
BUDG	6	14	20	0	0	0	0	0	0	0	0	0	20	0,6 %
Cdp-OSP	0	0	0	0	0	0	0	0	0	0	0	0	0	0,0 %
CNECT	14	5	19	0	0	0	0	0	0	0	0	0	19	0,6 %
COMM	31	7	38	33	138	171	24	59	83	11	31	42	334	10,4 %
COMP	8	2	10	0	0	0	0	0	0	0	0	0	10	0,3 %
DEVCO	5	12	17	0	0	0	28	15	43	308	264	572	632	19,7 %
DGT	9	4	13	0	0	0	0	0	0	0	0	0	13	0,4 %
DIGIT	2	5	7	0	0	0	0	0	0	0	0	0	7	0,2 %
EAC	13	1	14	0	0	0	0	0	0	0	0	0	14	0,4 %
ECFIN	3	2	5	0	0	0	0	0	0	0	0	0	5	0,2 %
ECHO	1	5	6	0	0	0	0	0	0	0	0	0	6	0,2 %
EMPL	7	16	23	0	0	0	0	0	0	0	0	0	23	0,7 %
ENER	5	9	14	0	0	0	0	0	0	0	0	0	14	0,4 %
ENV	3	3	6	0	0	0	0	0	0	0	0	0	6	0,2 %
EPSO	2	0	2	5	15	20	0	2	2	0	1	1	25	0,8 %
ESTAT	4	5	9	0	0	0	0	0	0	0	0	0	9	0,3 %
FISMA	2	4	6	0	0	0	0	0	0	0	0	0	6	0,2 %
FPI	0	2	2	0	0	0	2	5	7	19	21	40	49	1,5 %
GROW	6	11	17	0	0	0	0	0	0	0	0	0	17	0,5 %
HOME	0	1	1	0	0	0	0	0	0	0	0	0	1	0,0 %
HR	28	16	44	0	0	0	0	0	0	0	0	0	44	1,4 %
JRC	53	8	61	0	0	0	0	0	0	0	0	0	61	1,9 %
JUST	5	2	7	0	0	0	0	0	0	0	0	0	7	0,2 %
MARE	3	12	15	0	0	0	0	0	0	5	1	6	21	0,7 %
MOVE	4	7	11	0	0	0	0	0	0	0	0	0	11	0,3 %
NEAR	7	9	16	0	0	0	14	6	20	150	131	281	317	9,9 %
OIB	138	49	187	74	449	523	33	36	69	3	14	17	796	24,8 %
OIL	42	16	58	23	93	116	14	10	24	1	1	2	200	6,2 %
OLAF	8	2	10	0	0	0	0	0	0	0	0	0	10	0,3 %
PMO	35	13	48	52	234	286	34	41	75	0	0	0	409	12,7 %
REGIO	6	5	11	0	0	0	0	0	0	0	0	0	11	0,3 %
RTD	22	7	29	0	0	0	0	0	0	0	1	1	30	0,9 %
SANTE	3	5	8	0	0	0	0	0	0	0	0	0	8	0,2 %
SCIC	19	7	26	0	0	0	0	0	0	0	0	0	26	0,8 %
SG	10	8	18	0	0	0	0	0	0	0	0	0	18	0,6 %
TAXUD	1	1	2	0	0	0	0	0	0	0	0	0	2	0,1 %
TRADE	5	4	9	0	2	2	0	0	0	2	2	4	15	0,5 %
SPOLU	516	286	802	187	931	1 118	149	174	323	501	468	969	3 212	100,0 %

Tabuľka 14b – Zmluvní zamestnanci Komisie podľa článku 3a podľa funkčnej skupiny, rodu a GR v roku 2018

	FS I			FS II			FS III			FS IV			Spolu	%
	M	Ž	SPOLU	M	Ž	SPOLU	M	Ž	SPOLU	M	Ž	SPOLU		
AGRI	3	5	8	0	0	0	0	0	0	1	1	2	10	0,3 %
BUDG	5	12	17	0	0	0	0	0	0	0	0	0	17	0,5 %
CNECT	7	4	11	0	0	0	0	0	0	0	1	1	12	0,4 %
COMM	31	4	35	31	143	174	25	65	90	14	32	46	345	10,4 %
COMP	6	2	8	0	0	0	0	0	0	0	0	0	8	0,2 %
DEVCO	3	10	13	0	1	1	29	13	42	332	304	636	692	20,8 %
DGT	5	3	8	0	0	0	0	0	0	0	0	0	8	0,2 %
DIGIT	1	3	4	0	0	0	0	0	0	0	0	0	4	0,1 %
EAC	12	1	13	0	0	0	0	0	0	0	0	0	13	0,4 %
ECFIN	1	1	2	0	0	0	0	0	0	0	0	0	2	0,1 %
ECHO	1	5	6	0	0	0	0	0	0	0	0	0	6	0,2 %
EMPL	4	14	18	0	0	0	0	0	0	0	0	0	18	0,5 %
ENER	5	8	13	0	0	0	0	0	0	0	0	0	13	0,4 %
ENV	1	0	1	0	0	0	0	0	0	0	0	0	1	0,0 %
EPSO	2	0	2	5	16	21	0	2	2	0	1	1	26	0,8 %
ESTAT	3	4	7	0	0	0	0	0	0	0	0	0	7	0,2 %
FISMA	0	3	3	0	0	0	0	0	0	0	0	0	3	0,1 %
FPI	0	2	2	0	0	0	2	3	5	25	22	47	54	1,6 %
GROW	1	9	10	0	0	0	0	0	0	0	0	0	10	0,3 %
HOME	0	0	0	0	0	0	0	0	0	0	0	0	0	0,0 %
HR	28	24	52	0	0	0	0	0	0	0	0	0	52	1,6 %
JRC	53	7	60	0	0	0	0	0	0	0	0	0	60	1,8 %
JUST	1	1	2	0	0	0	0	0	0	0	0	0	2	0,1 %
MARE	3	12	15	0	0	0	0	0	0	5	0	5	20	0,6 %
MOVE	3	7	10	0	0	0	0	0	0	0	0	0	10	0,3 %
NEAR	4	8	12	0	0	0	13	7	20	152	131	283	315	9,5 %
OIB	211	67	278	73	458	531	36	34	70	4	15	19	898	27,1 %
OIL	43	14	57	24	91	115	15	10	25	1	1	2	199	6,0 %
OLAF	4	3	7	0	0	0	0	0	0	0	0	0	7	0,2 %
PMO	32	13	45	53	247	300	36	42	78	0	0	0	423	12,7 %
REGIO	4	4	8	0	0	0	0	0	0	0	0	0	8	0,2 %
RTD	11	6	17	0	0	0	0	0	0	0	0	0	17	0,5 %
SANTE	1	5	6	0	0	0	0	0	0	0	0	0	6	0,2 %
SCIC	17	7	24	0	0	0	0	0	0	0	0	0	24	0,7 %
SG	10	8	18	0	0	0	0	0	0	0	0	0	18	0,5 %
TAXUD	1	0	1	0	0	0	0	0	0	0	0	0	1	0,0 %
TRADE	2	3	5	0	2	2	0	0	0	2	1	3	10	0,3 %
CdP-OSP	0	0	0	0	0	0	0	0	0	0	0	0	0	0,0 %
SPOLU	519	279	798	186	958	1 144	156	176	332	536	509	1 045	3 319	100,0 %

Zmluvní zamestnanci podľa článku 3b

Tabuľka 15a – Zmluvní zamestnanci Komisie podľa článku 3b podľa funkčnej skupiny, rodu a GR v roku 2017

	FS II			FS III			FS IV			Spolu	%
	M	Ž	SPOLU	M	Ž	SPOLU	M	Ž	SPOLU		
AGRI	3	16	19	6	10	16	18	28	46	81	2,0 %
BUDG	0	13	13	9	7	16	1	5	6	35	0,9 %
CdP-OSP	0	10	10	0	0	0	0	0	0	10	0,3 %
CLIMA	2	12	14	1	1	2	7	2	9	25	0,6 %
CNECT	4	36	40	36	51	87	25	33	58	185	4,7 %
COMM	5	7	12	2	6	8	0	0	0	20	0,5 %
COMP	3	10	13	9	20	29	4	5	9	51	1,3 %
DEVCO	8	57	65	21	64	85	55	86	141	291	7,4 %
DGT	16	46	62	1	1	2	24	45	69	133	3,4 %
DIGIT	0	12	12	9	6	15	24	12	36	63	1,6 %
EAC	2	14	16	7	13	20	5	7	12	48	1,2 %
ECFIN	2	3	5	2	5	7	7	3	10	22	0,6 %
ECHO	8	20	28	20	34	54	12	14	26	108	2,7 %
EMPL	7	29	36	18	53	71	9	16	25	132	3,3 %
ENER	3	13	16	7	11	18	5	7	12	46	1,2 %
ENV	4	23	27	1	3	4	7	10	17	48	1,2 %
EPSC	0	3	3	0	0	0	3	2	5	8	0,2 %
ESTAT	1	22	23	11	8	19	17	16	33	75	1,9 %
FISMA	1	1	2	5	1	6	1	0	1	9	0,2 %
FPI	0	6	6	2	18	20	4	6	10	36	0,9 %
GROW	5	28	33	19	22	41	17	15	32	106	2,7 %
HOME	1	14	15	8	19	27	4	7	11	53	1,3 %
HR	18	58	76	12	21	33	3	9	12	121	3,1 %
IAS	0	8	8	0	1	1	1	1	2	11	0,3 %
JRC	31	141	172	26	34	60	494	337	831	1 063	26,9 %
JUST	2	16	18	4	12	16	10	5	15	49	1,2 %
MARE	0	6	6	3	9	12	9	10	19	37	0,9 %
MOVE	1	22	23	12	14	26	5	5	10	59	1,5 %
NEAR	10	26	36	24	57	81	33	64	97	214	5,4 %
OLAF	0	11	11	2	5	7	5	0	5	23	0,6 %
OP	3	2	5	4	4	8	0	1	1	14	0,4 %
REGIO	8	26	34	18	39	57	5	3	8	99	2,5 %
RTD	17	73	90	39	65	104	97	104	201	395	10,0 %
SANTE	5	39	44	6	9	15	10	20	30	89	2,3 %
SCIC	5	22	27	0	0	0	0	0	0	27	0,7 %
SG	8	26	34	9	19	28	15	13	28	90	2,3 %
SJ	0	16	16	1	2	3	3	5	8	27	0,7 %
TAXUD	1	2	3	2	2	4	3	5	8	15	0,4 %
TF50	0	1	1	0	2	2	0	0	0	3	0,1 %
TRADE	1	15	16	5	7	12	1	3	4	32	0,8 %
SPOLU	185	905	1 090	361	655	1 016	943	904	1 847	3 953	100,0 %

Tabuľka 15b – Zmluvní zamestnanci Komisie podľa článku 3b podľa funkčnej skupiny, rodu a GR v roku 2018

	FS II			FS III			FS IV			Spolu	%
	M	Ž	SPOLU	M	Ž	SPOLU	M	Ž	SPOLU		
AGRI	2	14	16	3	8	11	18	26	44	71	1,8 %
BUDG	2	8	10	6	12	18	3	7	10	38	1,0 %
CLIMA	2	11	13	1	1	2	6	3	9	24	0,6 %
CNECT	5	33	38	30	60	90	24	34	58	186	4,7 %
COMM	6	7	13	5	6	11	0	0	0	24	0,6 %
COMP	1	12	13	9	23	32	4	3	7	52	1,3 %
DEVCO	12	57	69	25	66	91	60	101	161	321	8,2 %
DGT	15	42	57	2	0	2	31	49	80	139	3,5 %
DIGIT	2	12	14	4	7	11	23	15	38	63	1,6 %
EAC	1	12	13	4	14	18	4	8	12	43	1,1 %
ECFIN	2	4	6	4	3	7	3	5	8	21	0,5 %
ECHO	5	21	26	21	34	55	11	22	33	114	2,9 %
EMPL	6	24	30	22	41	63	7	17	24	117	3,0 %
ENER	3	12	15	7	13	20	4	6	10	45	1,1 %
ENV	2	25	27	1	6	7	6	12	18	52	1,3 %
EPSC	0	2	2	1	1	2	3	1	4	8	0,2 %
ESTAT	2	22	24	11	6	17	12	22	34	75	1,9 %
FISMA	1	2	3	5	5	10	0	0	0	13	0,3 %
FPI	1	6	7	4	20	24	6	7	13	44	1,1 %
GROW	3	21	24	23	30	53	14	10	24	101	2,6 %
HOME	2	7	9	8	20	28	2	6	8	45	1,1 %
HR	18	77	95	17	30	47	6	13	19	161	4,1 %
IAS	1	7	8	0	0	0	1	5	6	14	0,4 %
JRC	26	94	120	23	31	54	500	345	845	1 019	26,0 %
JUST	0	16	16	3	14	17	6	5	11	44	1,1 %
MARE	1	6	7	3	19	22	7	9	16	45	1,1 %
MOVE	1	22	23	8	11	19	4	7	11	53	1,4 %
NEAR	6	27	33	29	60	89	30	66	96	218	5,6 %
OLAF	0	9	9	3	7	10	1	0	1	20	0,5 %
OP	3	1	4	6	5	11	0	1	1	16	0,4 %
REGIO	2	15	17	18	39	57	3	2	5	79	2,0 %
RTD	12	52	64	31	64	95	92	111	203	362	9,2 %
SANTE	6	34	40	6	10	16	12	18	30	86	2,2 %
SCIC	9	24	33	1	0	1	0	0	0	34	0,9 %
SG	8	20	28	9	22	31	14	16	30	89	2,3 %
SJ	0	14	14	1	2	3	3	6	9	26	0,7 %
TAXUD	0	4	4	1	2	3	5	5	10	17	0,4 %
TF50	0	1	1	0	1	1	0	0	0	2	0,1 %
TRADE	0	14	14	5	6	11	0	4	4	29	0,7 %
CdP-OSP	0	9	9	0	0	0	0	0	0	9	0,2 %
SPOLU	168	800	968	360	699	1 059	925	967	1 892	3 919	100,0 %

4. ROZDELENIE ZMLUVNÝCH ZAMESTNANCOV V OSTATNÝCH INŠTITÚCIÁCH, AGENTÚRACH A SPOLOČNÝCH PODNIKoch/EIT

Počet zmluvných zamestnancov pracujúcich pre ostatné inštitúcie sa v roku 2017 zvýšil o 7,59 % (oproti r. 2016) a v roku 2018 o 7,55 % (oproti r. 2017). Podobný vývoj možno pozorovať v agentúrach, kde sa v príslušných rokoch zaznamenal nárast o 7,42 % a 6,56 %.

Tabuľka 16 – Rozdelenie zmluvných zamestnancov v ostatných inštitúciách a agentúrach

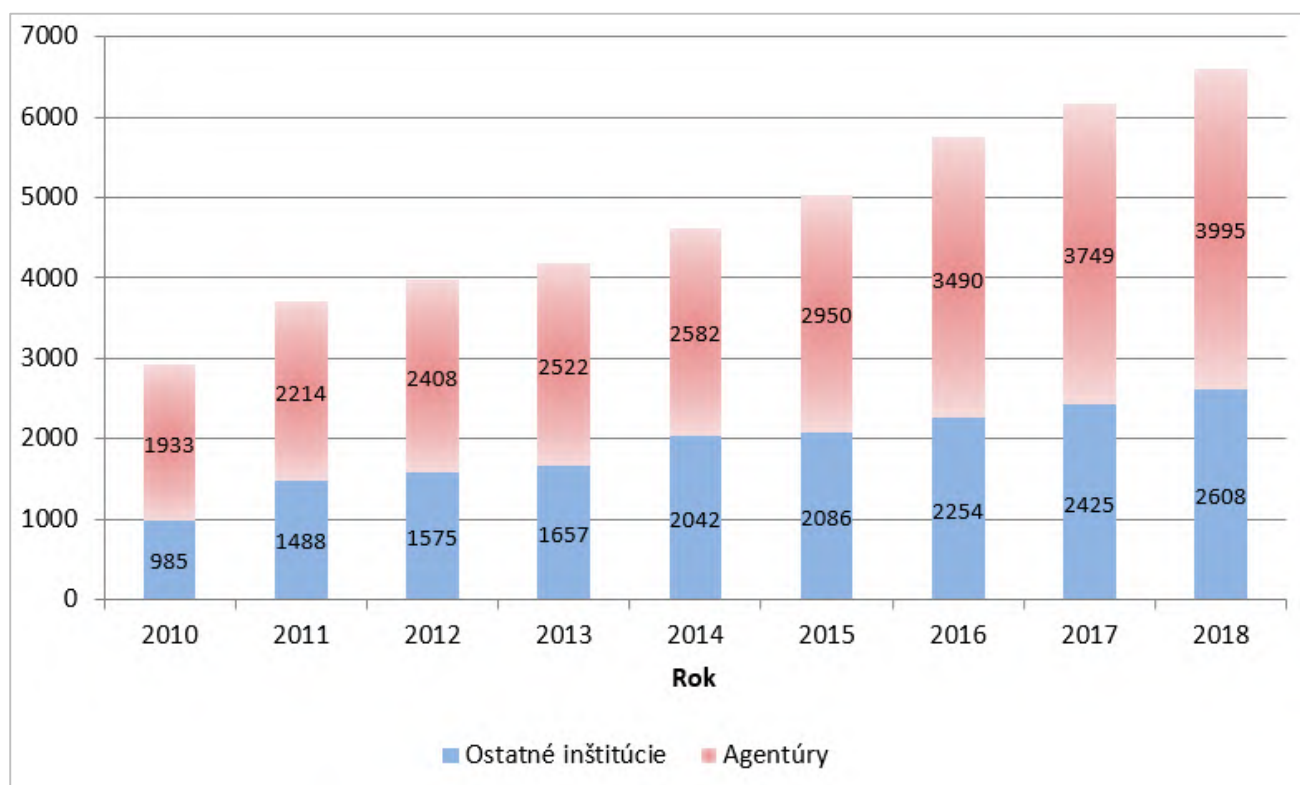

4.1. Rozdelenie zmluvných zamestnancov v ostatných inštitúciách

V nasledujúcich tabuľkách je znázornené rozdelenie zmluvných zamestnancov v iných inštitúciách, než je Komisia

Tabuľka 17a Rozdelenie zmluvných zamestnancov v ostatných inštitúciách v roku 2017

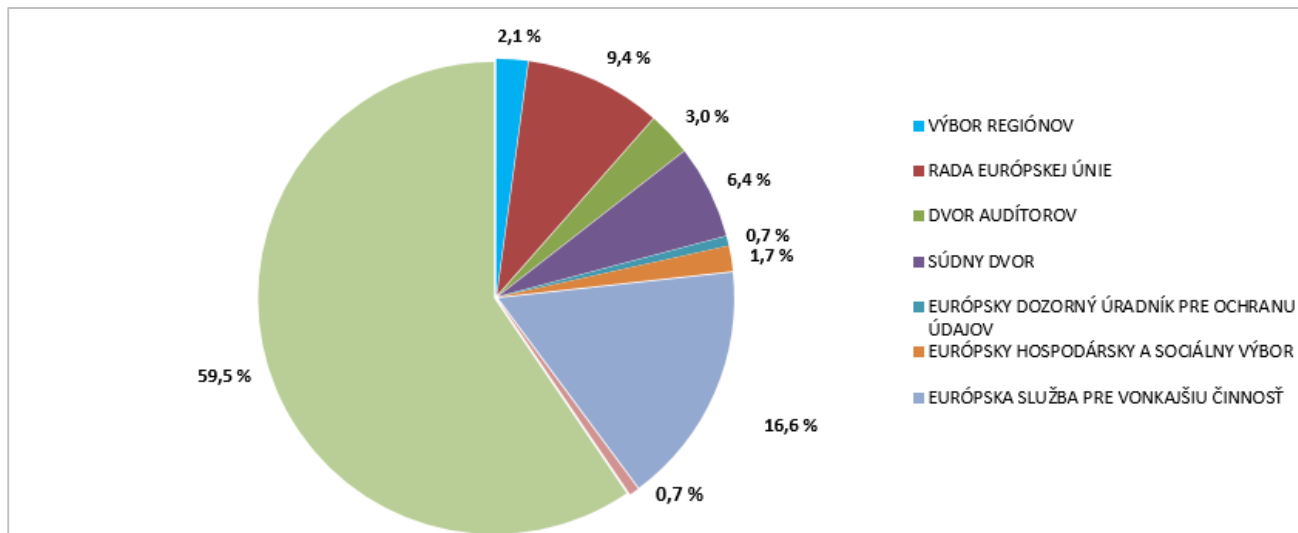

Tabuľka 17b Rozdelenie zmluvných zamestnancov v ostatných inštitúciách v roku 2018

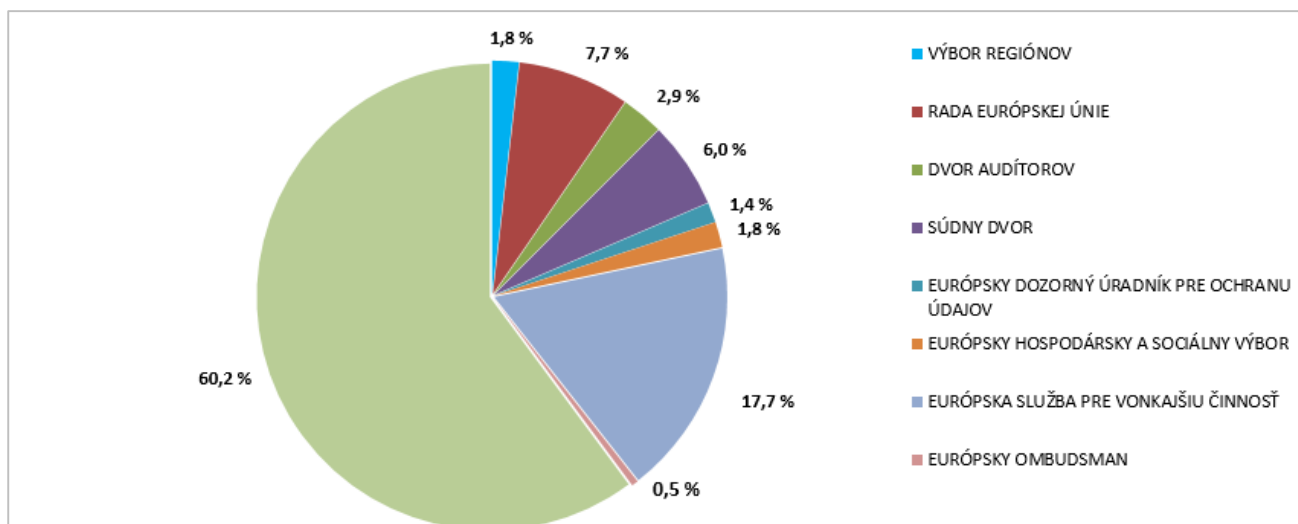

4.2. Rozdelenie podľa rodu a funkčnej skupiny v ostatných inštitúciách

Tabuľka 18a – Rozdelenie podľa rodu a funkčnej skupiny v roku 2017

	FS I			FS II			FS III			FS IV			Spolu
	Ž	M	Spolu	Ž	M	Spolu	Ž	M	Spolu	Ž	M	Spolu	
VÝBOR REGIÓNOV	8	13	21	7	2	9	4	4	8	6	8	14	52
RADA EURÓPSKEJ ÚNIE	23	107	130	21	14	35	8	4	12	35	15	50	227
EURÓPSKY DVOR AUDÍTOROV	5	40	45	6	0	6	6	4	10	7	4	11	72
SÚDNY DVOR	4	75	79	10	11	21	30	11	41	12	2	14	155
EURÓPSKY DOZORNÝ ÚRADNÍK PRE OCHRANU ÚDAJOV	0	1	1	3	0	3	4	2	6	5	1	6	16
EURÓPSKY HOSPODÁRSKY A SOCIÁLNY VÝBOR	7	13	20	13	2	15	1	1	2	4	1	5	42
EURÓPSKA SLUŽBA PRE VONKAJŠIU ČINNOSŤ	14	16	30	126	11	137	57	60	117	43	75	118	402
EURÓPSKY OMBUDSMAN	1	2	3	5	1	6	0	1	1	5	1	6	16
EURÓPSKY PARLAMENT	220	713	933	129	23	152	99	76	175	107	76	183	1 443
Spolu	282	980	1 262	320	64	384	209	163	372	224	183	407	2 425

Tabuľka 18b – Rozdelenie podľa rodu a funkčnej skupiny v roku 2018

	FS I			FS II			FS III			FS IV			Spolu
	M	Ž	Spolu	M	Ž	Spolu	M	Ž	Spolu	M	Ž	Spolu	
VÝBOR REGIÓNOV	15	8	23	1	4	5	2	5	7	7	6	13	48
RADA EURÓPSKEJ ÚNIE	110	23	133	11	16	27	0	8	8	12	22	34	202
EURÓPSKY DVOR AUDÍTOROV	40	5	45	1	1	2	3	10	13	6	10	16	76
SÚDNY DVOR	80	4	84	10	10	20	10	28	38	2	13	15	157
EURÓPSKY DOZORNÝ ÚRADNÍK PRE OCHRANU ÚDAJOV	0	0	0	2	5	7	5	8	13	3	13	16	36
EURÓPSKY HOSPODÁRSKY A SOCIÁLNY VÝBOR	13	7	20	1	11	12	4	3	7	3	4	7	46
EURÓPSKA SLUŽBA PRE VONKAJŠIU ČINNOSŤ	17	15	32	10	127	137	73	57	130	96	67	163	462
EURÓPSKY OMBUDSMAN	2	1	3	1	3	4	0	0	0	1	4	5	12
EURÓPSKY PARLAMENT	712	230	942	21	117	138	82	151	233	95	161	256	1 569
Spolu	989	293	1 282	58	294	352	179	270	449	225	300	525	2 608

4.3. Rozdelenie podľa štátnej príslušnosti v ostatných inštitúciách

Tabuľka 19a – Rozdelenie podľa štátnej príslušnosti v roku 2017

	AT	BE	BG	CY	CZ	DE	DK	EE	EL	ES	FI	FR	HR	HU	IE	IT	LT	LU	LV	MT	NL	PL	PT	RO	SE	SI	SK	UK	Iné	Spolu
VÝBOR REGIÓNOV	0	13	1	1	2	1	0	1	3	6	0	6	2	0	0	5	0	0	0	0	1	3	1	1	0	1	0	3	1	52
RADA EURÓPSKEJ ÚNIE	2	73	2	0	3	3	3	1	8	24	1	16	4	4	3	38	1	1	1	3	1	10	8	7	2	1	3	4	0	227
EURÓPSKY DVOR AUDÍTOROV	2	2	1	1	0	2	0	1	7	2	0	21	0	1	1	6	2	5	0	0	0	1	10	2	0	2	0	0	3	72
SÚDNY DVOR	0	12	1	0	3	5	1	1	8	3	4	48	3	3	0	22	1	5	1	1	2	4	11	3	1	1	4	4	3	155
EURÓPSKY DOZORNÝ ÚRADNÍK PRE OCHRANU ÚDAJOV	0	5	0	0	0	1	0	0	1	1	0	2	0	0	0	3	0	0	0	0	0	0	1	0	0	0	0	0	2	16
EURÓPSKY HOSPODÁRSKY A SOCIÁLNY VÝBOR	0	10	0	1	0	1	0	0	5	8	0	1	1	0	0	9	0	0	0	0	0	1	3	2	0	0	0	0	0	42
EURÓPSKA SLUŽBA PRE VONKAJŠIU ČINNOSŤ	6	74	10	0	2	13	0	1	9	29	3	66	1	1	5	45	2	0	1	0	3	12	19	20	1	0	5	10	64	402
EURÓPSKY OMBUDSMAN	0	4	1	0	0	0	0	0	1	1	0	3	0	0	0	1	1	0	0	0	0	2	0	1	0	1	0	0	0	16
EURÓPSKY PARLAMENT	8	392	19	4	6	24	3	6	69	99	4	337	9	15	11	159	6	9	5	4	8	33	62	105	4	11	13	16	2	1 443
Spolu	18	585	35	7	16	50	7	11	111	173	12	500	20	24	20	288	13	20	8	8	15	66	115	141	8	17	25	37	75	2 425

Tabuľka 19b – Rozdelenie podľa štátnej príslušnosti v roku 2018

	AT	BE	BG	CY	CZ	DE	DK	EE	ES	FI	FR	UK	EL	HR	HU	IE	IT	LT	LU	LV	MT	NL	PL	PT	RO	SE	SI	SK	Iné	Spolu
VÝBOR REGIÓNOV	0	13	1	1	1	1	0	0	6	0	7	3	3	0	0	2	4	0	0	0	0	1	2	1	1	0	0	0	1	48
RADA EURÓPSKEJ ÚNIE	1	76	3	0	2	3	0	1	19	1	13	5	5	2	3	1	35	0	1	0	2	1	9	5	9	2	0	3	0	202
EURÓPSKY DVOR AUDÍTOROV	1	4	2	1	1	4	0	1	2	0	21	0	7	1	1	0	6	1	4	1	0	0	1	10	2	0	3	0	2	76
SÚDNY DVOR	0	10	3	1	2	7	2	0	3	3	47	3	7	1	3	0	18	2	6	1	1	2	10	11	6	2	3	2	1	157
EURÓPSKY DOZORNÝ ÚRADNÍK PRE OCHRANU ÚDAJOV	0	11	0	0	0	2	0	0	2	0	4	0	4	0	0	0	7	0	0	0	0	0	1	1	2	0	0	0	2	36
EURÓPSKY HOSPODÁRSKY A SOCIÁLNY VÝBOR	0	13	0	0	0	1	0	1	7	0	1	0	2	0	1	0	11	0	0	0	1	1	1	4	2	0	0	0	0	46
EURÓPSKA SLUŽBA PRE VONKAJŠIU ČINNOSŤ	9	99	11	4	5	22	0	2	34	4	75	8	10	4	5	5	64	4	1	3	0	5	10	17	25	1	1	5	29	462
EURÓPSKY OMBUDSMAN	0	2	0	0	0	1	0	0	1	0	3	0	1	0	0	0	1	1	0	0	0	0	2	0	0	0	0	0	0	12
EURÓPSKY PARLAMENT	12	398	27	4	9	26	7	5	125	10	332	16	81	13	23	8	175	10	10	7	5	10	42	65	116	9	13	11	0	1 569
Spolu	23	626	47	11	20	67	9	10	199	18	503	35	120	21	36	16	321	18	22	12	9	20	78	114	163	14	20	21	35	2 608

4.4. Rozdelenie zmluvných zamestnancov v agentúrach a spoločných podnikoch/EIT

Tabuľka 20 – Rozdelenie zmluvných zamestnancov podľa druhu agentúry v rokoch 2013 – 2018



V roku 2017 bolo 46,2 % zmluvných zamestnancov zamestnaných vo výkonných agentúrach, 47,2 % v decentralizovaných agentúrach a 6,6 % v spoločných podnikoch a v Európskom inovačnom a technologickom inštitúte (EIT). Podobné rozdelenie sa zaznamenalo v roku 2018, keď bolo 46,5 % zmluvných zamestnancov zamestnaných vo výkonných agentúrach, 47,4 % v decentralizovaných agentúrach a 6,1 % v spoločných podnikoch a EIT.

4.5. Rozdelenie podľa rodu a funkčnej skupiny v agentúrach, spoločných podnikoch/EIT

Rozdelenie podľa funkčnej skupiny je v decentralizovaných a výkonných agentúrach pomerne jednotné. Podrobné údaje za roky 2017 a 2018:

Tabuľka 21a – Rozdelenie podľa funkčnej skupiny v roku 2017

	FS I		FS II		FS III		FS IV		SPOLU	
Decentralizované agentúry	37	68,5 %	320	43,0 %	682	47,7 %	729	47,9 %	1 768	47,2 %
Spoločné podniky/EIT	0	0,0 %	30	4,0 %	99	6,9 %	120	7,9 %	249	6,6 %
Výkonné agentúry	17	31,5 %	394	53,0 %	649	45,4 %	672	44,2 %	1 732	46,2 %

Tabuľka 21b – Rozdelenie podľa funkčnej skupiny v roku 2018

	FS I		FS II		FS III		FS IV		SPOLU	
Decentralizované agentúry	42	73,7 %	292	41,5 %	743	48,3 %	818	48,2 %	1 895	47,4 %
Spoločné podniky/EIT	0	0,0 %	29	4,1 %	92	6,0 %	123	7,3 %	244	6,1 %
Výkonné agentúry	15	26,3 %	382	54,3 %	704	45,7 %	755	44,5 %	1 856	46,5 %

Tabuľka 22a – Rozdelenie podľa funkčnej skupiny a rodu v jednotlivých agentúrach alebo spoločných podnikoch/EIT v roku 2017

			FS I		Spolu za FS I		FS II		Spolu za FS II		FS III		Spolu za FS III		FS IV		Spolu za FS IV		Celkový súčet
			Ž	M	Ž	M	Ž	M	Ž	M	Ž	M	Ž	M	Ž	M	Ž	M	
Decentralizované agentúry			4	33	37		262	58	320		462	217	682		384	345	729		1 768
ACER	Lubľana, SI	AGENTÚRA PRE SPOLUPRÁCU REGULAČNÝCH ORGÁNOV V OBLASTI ENERGETIKY	0	0	0	0	3	0	3	1	0	1	3	14	17				21
Eu-LISA	Tallinn, EE; Štrasburg (FR)	AGENTÚRA NA PREVÁDZKOVÉ RIADENIE ROZSIAHLÝCH INFORMAČNÝCH SYSTÉMOV V PRIESTORE SLOBODY, BEZPEČNOSTI A SPRAVODLIVOSTI	0	0	0	0	0	0	0	1	3	4	9	18	27				31
EFCA	Vigo, ES	EURÓPSKA AGENTÚRA PRE KONTROLU RYBÁRSTVA	0	0	0	1	0	1	4	1	5	1	0	1	7				7
CPVO	Angers, FR	ÚRAD SPOLOČENSTVA PRE ODRODY RASŤLÍN	0	0	0	0	0	0	1	1	2	0	4	4	6				6
Eu-OSHA	Bilbao, ES	EURÓPSKA AGENTÚRA PRE BEZPEČNOSŤ A OCHRANU ZDRAVIA PRI PRÁCI	0	0	0	8	1	9	11	2	13	2	2	4	26				26
EASO	Valletta, MT	EURÓPSKY PODPORNÝ ÚRAD PRE ÁZYL	0	1	1	1	1	2	22	17	39	13	12	25	67				67
EASA	Kolin, DE	EURÓPSKA AGENTÚRA PRE BEZPEČNOSŤ LETECTVA	0	0	0	0	0	0	32	20	52	9	16	25	77				77
EBA	Londýn, UK	EURÓPSKY ORGÁN PRE BANKOVNÍCTVO	0	0	0	0	0	0	11	2	13	14	12	26	39				39
FRONTEX	Varšava, PL	EURÓPSKA AGENTÚRA PRE POHRANIČNÚ A POBREŽNÚ STRÁŽ	0	13	13	2	2	4	77	8	85	28	20	48	150				150
ECDC	Štokholm, SE	EURÓPSKE CENTRUM PRE PREVENCIU A KONTROLU CHORÔB	0	2	2	11	1	12	31	6	37	33	13	46	97				97
CEDEFOP	Thessaloniki, EL	EURÓPSKE STREDISKO PRE ROZVOJ ODBORNÉHO VZDELÁVANIA	0	4	4	11	1	12	2	3	5	3	1	4	25				25
ECHA	Helsinki, FI	EURÓPSKA CHEMICKÁ AGENTÚRA	0	0	0	27	6	33	32	30	62	11	13	24	119				119
EEA	Kodaň, DK	EURÓPSKA ENVIRONMENTÁLNA AGENTÚRA	0	0	0	9	0	9	8	4	12	23	20	43	64				64
EFSA	Parma, IT	EURÓPSKY ÚRAD PRE BEZPEČNOSŤ POTRAVIN	1	0	1	19	5	24	1	3	4	53	32	85	114				114
EUROFUND	Dublin, IE	EURÓPSKA NADÁCIA PRE ZLEPŠOVANIE ŽIVOTNÝCH A PRACOVNÝCH PODMIENOK	1	1	2	0	1	1	2	1	3	1	2	3	9				9
GSA	Praha, CZ	AGENTÚRA PRE EURÓPSKY GNSS	0	0	0	3	0	3	6	2	8	18	22	40	51				51
EIGE	Vilnius, LT	EURÓPSKY INŠTITÚT PRE RODOVÚ ROVNOSŤ	0	0	0	2	0	2	6	3	9	3	3	6	17				17
EIOPA	Frankfurt nad Mohanom, DE	EURÓPSKY ORGÁN PRE POISŤOVNÍCTVO A DŮCHODKOVÉ POISTENIE ZAMESTNANCOV	0	0	0	9	2	11	12	1	13	4	6	10	34				34
EMSA	Lisabon, PT	EURÓPSKA NÁMORNÁ BEZPEČNOSTNÁ AGENTÚRA	0	2	2	10	1	11	2	1	3	5	7	12	28				28
EMA	Londýn, UK	EURÓPSKA AGENTÚRA PRE LIEKY	0	0	0	67	8	75	11	5	19	39	17	56	150				150
EMCDDA	Lisabon, PT	EURÓPSKE MONITOROVACIE CENTRUM PRE DROGY A DROGOVÚ ZÁVISLOSŤ	0	3	3	12	1	13	6	3	9	3	1	4	29				29
EUROPOL	Haag, NL	EURÓPSKY POLICAJNÝ ÚRAD	0	0	0	24	10	34	52	42	94	11	18	29	157				157
ESMA	Paríž, FR	EURÓPSKY ORGÁN PRE CENNÉ PAPIERE A TRHY	0	0	0	1	0	1	19	3	22	14	14	28	51				51
ETF	Turin, IT	EURÓPSKA NADÁCIA PRE ODBORNÉ VZDELÁVANIE	0	0	0	6	2	8	21	2	23	6	3	9	40				40
EUROJUST	Haag, NL	JEDNOTKA EURÓPSKEJ ÚNIE PRE JUSTIČNÚ SPOLUPRÁCU	0	0	0	8	4	12	4	4	8	4	0	4	24				24
FRA	Viedeň, AT	AGENTÚRA EURÓPSKEJ ÚNIE PRE ZÁKLADNÉ PRÁVA	0	0	0	4	1	5	6	5	11	9	5	14	30				30
CEPOL	Budapešť, HU	AGENTÚRA EURÓPSKEJ ÚNIE PRE ODBORNÚ PRÍPRAVU V OBLASTI PRESADZOVANIA PRÁVA	0	0	0	4	6	10	3	0	3	1	2	3	16				16
ENISA	Heraklion, EL	AGENTÚRA EURÓPSKEJ ÚNIE PRE SIETOVÚ A INFORMAČNÚ BEZPEČNOSŤ	0	1	1	0	0	0	5	6	11	10	6	16	28				28
ERA	Valenciennes, FR	ŽELEZNIČNÁ AGENTÚRA EURÓPSKEJ ÚNIE	2	1	3	6	0	6	6	3	9	4	11	15	33				33
EUIPO	Alicante, ES	ÚRAD EURÓPSKEJ ÚNIE PRE DUŠEVNÉ VLASTNÍCTVO	0	5	5	10	2	12	67	33	100	40	44	84	201				201
BEREC	Riga, LV	AGENTÚRA NA PODPORU ORGÁNU BEREC	0	0	0	0	1	1	0	0	0	4	4	8	9				9
C&T	Luxemburg, LU	PREKLADATEĽSKÉ STREDISKO PRE ORGÁNY EURÓPSKEJ ÚNIE	0	0	0	4	2	6	0	3	3	6	3	9	18				18
Spoločné podniky a EIT			0	0	0	26	4	30	76	23	99	44	76	120	249				
BBI	Brusel, BE	SPOLOČNÝ PODNIK PRE PRIEMYSELNÉ ODVETVIA VYUŽÍVAJÚCE BIOLOGICKÉ MATERIÁLY	0	0	0	0	0	0	2	3	5	1	1	2	7				7
Čisté nebo	Brusel, BE	SPOLOČNÝ PODNIK ČISTÉ NEBO	0	0	0	2	1	3	0	2	2	1	0	1	6				6
ECSEL	Brusel, BE	SPOLOČNÝ PODNIK ELEKTRONICKÉ KOMPONENTY A SYSTÉMY	0	0	0	6	0	6	6	2	8	0	0	0	14				14
EIT	Budapešť, HU	EURÓPSKY INOVAČNÝ A TECHNOLOGICKÝ INŠTITÚT	0	0	0	4	1	5	6	4	10	1	1	2	17				17
F4E	Barcelona, ES	EURÓPSKY SPOLOČNÝ PODNIK PRE ITER A ROZVOJ ENERGIE JADROVEJ SYNTÉZY	0	0	0	12	2	14	49	5	54	34	71	105	173				173
FCH2	Brusel, BE	SPOLOČNÝ PODNIK PRE PALIVOVÉ ČLÁNKY A VODÍK 2	0	0	0	0	0	0	0	1	1	0	1	1	2				2
IMI2	Brusel, BE	SPOLOČNÝ PODNIK PRE INICIATÍVU PRE INOVAČNÉ LIEKY 2	0	0	0	1	0	1	9	2	11	0	1	1	13				13
SESAR	Brusel, BE	SPOLOČNÝ PODNIK SESAR	0	0	0	0	0	0	1	1	2	3	0	3	5				5
SZR	Brusel, BE	SHIFT2RAIL	0	0	0	1	0	1	3	3	6	4	1	5	12				12
Výkonné agentúry			4	13	17	343	51	394	415	234	649	412	260	672	1 732				
CHAFEA	Luxemburg, LU	VÝKONNÁ AGENTÚRA PRE SPOTREBITEĽOV, ZDRAVIE, POĽNOHOSPODÁRSTVO A POTRAVINY	0	1	1	8	0	8	6	3	9	17	13	30	48				48
EACEA	Brusel, BE	VÝKONNÁ AGENTÚRA PRE VZDELÁVANIE, AUDIOVIZUÁLNY SEKTOR A KULTÚRU	3	3	6	63	8	71	89	59	148	68	19	87	312				312
ERCEA	Brusel, BE	VÝKONNÁ AGENTÚRA EURÓPSKEJ RADY PRE VÝSKUM	0	2	2	75	15	90	79	54	133	68	51	119	344				344
EASME	Brusel, BE	VÝKONNÁ AGENTÚRA PRE MALÉ A STREDNÉ PODNIKY	0	2	2	31	7	38	89	38	127	96	64	160	327				327
INEA	Brusel, BE	VÝKONNÁ AGENTÚRA PRE INOVÁCIE A SIETE	0	0	0	34	3	37	31	22	53	57	35	92	182				182
REA	Brusel, BE	VÝKONNÁ AGENTÚRA PRE VÝSKUM	1	5	6	132	18	150	121	58	179	106	78	184	519				519
Celkový súčet			8	46	54	631	113	744	953	474	1 430	840	681	1 521	3 749				

Tabuľka 22b – Rozdelenie podľa funkčnej skupiny a rodu v jednotlivých agentúrach alebo spoločných podnikoch/EIT v roku 2018

			FS I		Spolu za FS I		FS II		Spolu za FS II		FS III		Spolu za FS III		FS IV		Spolu za FS IV		Spolu
			Ž	M	Ž	M	Ž	M	Ž	M	Ž	M	Ž	M	Ž	M	Ž	M	
Decentralizované agentúry			4	38	42	241	51	292	520	223	743	435	383	818	1895				
ACER	Ljubana, SI	AGENTÚRA PRE SPOLUPRÁCU REGULAČNÝCH ORGÁNOV V OBLASTI ENERGETIKY	0	0	0	1	0	1	1	0	1	5	15	20	22				
Eu-LISA	Tallinn, EE; Štrasburg, FR	AGENTÚRA NA PREVÁDZKOVÉ RIADENIE ROZSIAHLÝCH INFORMAČNÝCH SYSTÉMOV V PRIESTORE SLOBODY, BEZPEČNOSTI A SPRAVODLIVOSTI	0	0	0	0	0	0	1	5	6	7	18	25	31				
EFCA	Vigo, ES	EURÓPSKA AGENTÚRA PRE KONTROLU RYBÁRSTVA	0	0	0	1	0	1	9	1	10	2	1	3	14				
CPVO	Angers, FR	ÚRAD SPOLOČENSTVA PRE ODRODY RAS TLÍN	0	0	0	0	0	0	1	0	1	0	5	6					
Eu-OSHA	Bilbao, ES	EURÓPSKA AGENTÚRA PRE BEZPEČNOSŤ A OCHRANU ZDRAVIA PRI PRÁCI	0	0	0	9	1	10	12	2	14	2	2	4	28				
EASO	Valletta, MT	EURÓPSKY PODPORŇÝ ÚRAD PRE ÁZYL	0	0	0	1	0	1	22	14	36	11	12	23	60				
EASA	Kolín, DE	EURÓPSKA AGENTÚRA PRE BEZPEČNOSŤ LETECTVA	0	0	0	0	0	0	38	21	59	10	13	23	82				
EBA	Londýn, UK	EURÓPSKY ORGÁN PRE BANKOVNÍCTVO	0	0	0	0	0	0	9	1	10	14	15	29	39				
FRONTEX	Varšava, PL	EURÓPSKA AGENTÚRA PRE POHRANIČNÚ A POBREŽNÚ STRÁŽ	1	19	20	8	1	9	85	14	99	32	25	57	185				
ECDC	Štokholm, SE	EURÓPSKE CENTRUM PRE PREVENCIU A KONTROLU CHORÔB	0	2	2	9	1	10	30	6	36	31	13	44	92				
CEDEFOP	Thessaloniki, EL	EURÓPSKE STREDISKO PRE ROZVOJ ODBORNÉHO VZDELÁVANIA	0	4	4	11	1	12	2	4	6	3	2	5	27				
ECHA	Helsinki, FI	EURÓPSKA CHEMICKÁ AGENTÚRA	0	0	0	30	7	37	30	30	60	13	14	27	124				
EEA	Kodaň, DK	EURÓPSKA ENVIRONMENTÁLNA AGENTÚRA	0	0	0	8	0	8	10	3	13	30	25	55	76				
EFSA	Parma, IT	EURÓPSKY ÚRAD PRE BEZPEČNOSŤ POTRAVIN	0	0	0	15	5	20	2	3	5	60	34	94	119				
EUROFUND	Dublin, IE	EURÓPSKA NADÁCIA PRE ZLEPŠOVANIE ŽIVOTNÝCH A PRACOVNÝCH PODMIENOK	1	1	2	1	1	2	3	0	3	3	2	5	12				
GSA	Praha, CZ	AGENTÚRA PRE EURÓPSKY GNSS	0	0	0	3	0	3	2	2	4	21	23	44	51				
EIGE	Vilnius, LT	EURÓPSKY INŠTITÚT PRE ROZVOJ ROVNOSTI	0	0	0	2	0	2	5	2	7	2	3	5	14				
EIOPA	Frankfurt nad Mohanom, DE	EURÓPSKY ORGÁN PRE POISŤOVNÍCTVO A DŇCHODKOVÉ POISTENIE ZAMESTNANCOV	0	0	0	5	2	7	14	1	15	4	4	8	30				
EMSA	Lisabon, PT	EURÓPSKA NÁMORNÁ BEZPEČNOSTNÁ AGENTÚRA	0	2	2	13	4	17	3	3	6	8	9	17	42				
EMA	Londýn, UK	EURÓPSKA AGENTÚRA PRE LIEKY	0	0	0	50	4	54	33	14	47	50	17	67	168				
EMCDDA	Lisabon, PT	EURÓPSKE MONITOROVACIE CENTRUM PRE DROGY A DROGOVÚ ZÁVISLOSŤ	0	3	3	11	1	12	6	3	9	4	1	5	29				
EUROPOL	Haag, NL	EURÓPSKY POLICAJNÝ ÚRAD	0	0	0	30	13	43	56	25	81	16	31	47	171				
ESMA	Paríž, FR	EURÓPSKY ORGÁN PRE CENNÉ PAPIERE A TRHY	0	0	0	0	0	0	22	3	25	15	29	44	69				
ETF	Turín, IT	EURÓPSKA NADÁCIA PRE ODBORNÉ VZDELÁVANIE	0	0	0	6	2	8	20	2	22	6	3	9	39				
EUROJUST	Haag, NL	JEDNOTKA EURÓPSKEJ ÚNIE PRE JUSTIČNÚ SPOLUPRÁCU	0	0	0	7	1	8	3	2	5	2	0	2	15				
FRA	Viedeň, AT	AGENTÚRA EURÓPSKEJ ÚNIE PRE ZÁKLADNÉ PRÁVA	0	0	0	4	1	5	7	5	12	9	6	15	32				
CEPOL	Budapešť, HU	AGENTÚRA EURÓPSKEJ ÚNIE PRE ODBORNÚ PRÍPRAVU V OBLASTI PRESADZOVANIA PRÁVA	0	0	0	0	0	0	13	6	19	5	5	10	29				
ENISA	Heraklion, EL	AGENTÚRA EURÓPSKEJ ÚNIE PRE SIEŤOVÚ A INFORMAČNÚ BEZPEČNOSŤ	0	1	1	0	0	0	4	5	9	11	5	16	26				
ERA	Valenciennes, FR	ŽELEZNIČNÁ AGENTÚRA EURÓPSKEJ ÚNIE	2	1	3	7	0	7	5	3	8	3	10	13	31				
EU IPO	Alicante, ES	ÚRAD EURÓPSKEJ ÚNIE PRE DUŠEVNÉ VLASTNÍCTVO	0	5	5	4	3	7	70	39	109	43	36	79	200				
BEREC	Riga, LV	AGENTÚRA NA PODPORU ORGÁNU BEREC	0	0	0	0	1	1	1	0	1	5	2	7	9				
CdT	Luxemburg, LU	PREKLADATEĽSKÉ STREDISKO PRE ORGÁNY EURÓPSKEJ ÚNIE	0	0	0	5	2	7	1	4	5	8	3	11	23				
Spoločné podniky a EIT			0	0	0	25	4	29	72	20	92	49	74	123	244				
BBI	Brusel, BE	SPOLOČNÝ PODNIK PRE PRIEMYSELNÉ ODVETVIA VYUŽÍVAJÚCE BIOLOGICKÉ MATERIÁLY	0	0	0	0	0	0	2	3	5	3	2	5	10				
Čisté nebo	Brusel, BE	SPOLOČNÝ PODNIK ČISTÉ NEBO	0	0	0	1	0	1	1	3	4	1	0	1	6				
ECSEL	Brusel, BE	SPOLOČNÝ PODNIK ELEKTRONICKÉ KOMPONENTY A SYSTÉMY	0	0	0	5	0	5	7	2	9	1	1	2	16				
EIT	Budapešť, HU	EURÓPSKY INOVAČNÝ A TECHNOLOGICKÝ INŠTITÚT	0	0	0	4	1	5	4	4	8	5	1	6	19				
F4E	Barcelona, ES	EURÓPSKY SPOLOČNÝ PODNIK PRE ITER A ROZVOJ ENERGIE JADROVEJ SYNTÉZY	0	0	0	12	2	14	48	4	52	31	64	95	161				
FCH2	Brusel, BE	SPOLOČNÝ PODNIK PRE PALIVOVÉ ČLÁNKY A VODÍK 2	0	0	0	1	0	1	0	1	1	0	1	1	3				
IMI2	Brusel, BE	SPOLOČNÝ PODNIK PRE INICIATÍVU PRE INOVAČNÉ LIEKY 2	0	0	0	1	0	1	8	0	8	0	1	1	10				
SESAR	Brusel, BE	SPOLOČNÝ PODNIK SESAR	0	0	0	0	0	0	0	0	0	3	1	4	4				
S2R	Brusel, BE	SHIFT2RAIL	0	0	0	1	1	2	2	3	5	5	3	8	15				
Výkonné agentúry			3	12	15	333	49	382	447	257	704	468	287	755	1856				
CHAFEA	Luxemburg, LU	VÝKONNÁ AGENTÚRA PRE SPOTREBITEĽOV, ZDRAVIE, POĽNOHOSPODÁRSTVO A POTRAVINY	0	1	1	8	0	8	6	5	11	19	11	30	50				
EACEA	Brusel, BE	VÝKONNÁ AGENTÚRA PRE VZDELÁVANIE, AUDIOVIZUÁLNY SEKTOR A KULTÚRU	2	2	4	63	9	72	99	64	163	74	23	97	336				
ERCEA	Brusel, BE	VÝKONNÁ AGENTÚRA EURÓPSKEJ RADY PRE VÝSKUM	0	2	2	70	15	85	82	56	138	80	56	136	361				
EASME	Brusel, BE	VÝKONNÁ AGENTÚRA PRE MALÉ A STREDNÉ PODNIKY	0	2	2	29	5	34	88	40	128	106	73	179	343				
INEA	Brusel, BE	VÝKONNÁ AGENTÚRA PRE INOVÁCIE A SIETE	0	0	0	34	4	38	43	29	72	63	39	102	212				
REA	Brusel, BE	VÝKONNÁ AGENTÚRA PRE VÝSKUM	1	5	6	129	16	145	129	63	192	126	85	211	554				
Spolu			7	50	57	599	104	703	1 039	500	1 539	952	744	1 696	3 995				

Tabuľka 23a – Rozdelenie podľa štátnej príslušnosti v jednotlivých agentúrach alebo spoločných podnikoch/EIT v roku 2017

			AT	BE	BG	CY	CZ	DE	DK	EE	EL	ES	FI	FR	HR	HU	IE	IT	LT	LU	LV	MT	NL	PL	PT	RO	SE	SI	SK	UK	Iné	Spoľu	
Decentralizované agentúry			14	42	71	2	27	69	17	12	133	232	46	117	11	48	15	211	31	0	15	8	62	177	65	110	34	16	22	60	101	1768	
ACER	Lubiana, SI	AGENTÚRA PRE SPOLUPRÁCU REGULAČNÝCH ORGÁNOV V OBLASTI ENERGETIKY	0	0	0	0	0	1	0	0	2	2	0	0	1	2	0	2	0	0	0	0	1	2	0	1	0	7	0	0	0	21	
Eu-LISA	Tallinn, EE; Strasbourg (FR)	AGENTÚRA NA PREVÁDZKOVÉ RIADENIE ROZSAHLYCH INFORMAČNÝCH SYSTÉMOV V PRIESTOŘE SLOBODY, BEZPEČNOSTI A SPRÁVODLIVOSTI	0	0	0	0	0	0	2	4	2	0	12	0	0	0	0	1	0	0	1	0	0	1	1	3	0	0	1	0	3	31	
EFTA	Vigo, ES	EUROPSKA AGENTÚRA PRE KONTROLU RYBÁRSTVA	0	0	0	0	0	0	0	0	0	6	0	0	0	0	0	0	0	0	0	0	0	0	0	1	0	0	0	0	0	7	
CPVO	Angers, FR	ÚRAD SPOLOČENSTVA PRE ODRODY RASTLIN	0	0	1	0	0	0	0	0	0	0	0	3	0	0	0	0	0	0	0	0	0	0	0	0	2	0	0	0	0	6	
Eu-OSHA	Bilbao, ES	EUROPSKA AGENTÚRA PRE BEZPEČNOSŤ A OCHRANU ZDRAVIA PRI PRÁCI	0	0	2	0	0	1	0	1	0	16	0	1	0	1	0	1	0	0	0	0	0	0	0	0	1	0	0	0	2	0	26
EASO	Valletta, MT	EUROPSKY PODPORNY ÚRAD PRE AZYL	1	3	3	0	3	0	1	1	8	7	0	4	0	0	0	14	2	0	1	6	0	2	3	4	0	0	0	1	3	67	
EASA	Kolin, DE	EUROPSKA AGENTÚRA PRE BEZPEČNOSŤ LETECTVA	0	2	2	0	0	19	0	0	7	7	0	6	1	3	1	5	0	0	0	0	0	6	1	10	0	1	0	5	1	77	
EBA	Londýn, UK	EUROPSKY ORGÁN PRE BANKOVNÍCTVO	1	0	1	0	0	4	0	0	1	3	0	2	0	1	0	4	2	0	0	0	0	6	2	3	2	2	1	3	1	39	
FRONTEX	Varšava, PL	EUROPSKA AGENTÚRA PRE POHRANIČNÚ A POBREŽNÚ STRÁŽ	0	0	5	1	0	1	0	0	4	1	2	2	1	2	1	1	3	0	0	0	1	111	6	2	0	1	1	0	4	150	
ECDC	Štokholm, SE	EUROPSKE CENTRUM PRE PREVENCIU A KONTROLU CHOROBOV	1	3	3	0	1	5	1	2	2	2	3	7	0	1	0	7	4	0	1	0	2	5	4	7	25	0	2	5	4	97	
CEDEFOP	Thessaloniki, EL	EUROPSKE STREDISKO PRE ROZVOJ ODBORNÉHO VZDELÁVANIA	0	0	1	0	1	0	0	0	20	0	0	1	0	0	0	1	0	0	0	0	0	0	0	0	0	0	0	1	0	25	
ECHA	Helsinki, FI	EUROPSKA CHEMICKÁ AGENTÚRA	0	3	7	0	1	3	0	2	11	7	33	5	0	2	2	10	0	0	1	0	2	3	2	13	0	2	0	5	5	119	
EEA	Kodaň, DK	EUROPSKA ENVIRONMENTÁLNA AGENTÚRA	1	4	0	0	1	5	10	0	6	1	6	0	2	0	6	1	0	0	0	1	2	3	3	1	0	1	4	6	64		
EFSA	Parma, IT	EUROPSKY ÚRAD PRE BEZPEČNOSŤ POTRAVIN	1	2	3	0	1	7	0	0	12	9	0	5	1	4	0	49	0	0	0	0	6	2	3	0	0	4	3	2	114		
EUROFUND	Dublin, IE	EUROPSKA NADÁCIA PRE ZLEPŠOVANIE ŽIVOTNÝCH A PRACOVNÝCH PODMIENOK	0	0	0	0	1	0	0	0	0	2	0	0	0	1	3	0	0	0	0	1	0	0	0	0	0	0	0	1	0	9	
GSA	Praha, CZ	AGENTÚRA PRE EUROPSKY GNSS	0	3	2	0	11	0	0	0	4	5	1	3	0	0	0	6	0	0	1	0	2	0	7	0	1	2	1	2	51		
EIGE	Vilnius, LT	EUROPSKY INŠTITÚT PRE RODOVÚ ROVNOSŤ	0	0	0	0	0	0	0	0	1	1	1	2	1	0	0	0	1	8	0	1	0	0	0	0	0	0	0	1	0	17	
EIOPA	Frankfurt nad Mohanom, DE	EUROPSKY ORGÁN PRE POISŤOVNÍCTVO A DŮCHODKOVÉ POISTENIE ZAMESTNANCOV	1	0	3	0	1	6	0	1	1	2	0	2	1	0	2	1	1	0	0	0	0	2	0	4	0	0	2	2	2	34	
EMSA	Lisabon, PT	EUROPSKA NÁMORNÁ BEZPEČNOSTNÁ AGENTÚRA	0	4	1	0	0	0	0	0	0	2	1	0	1	0	0	4	0	0	0	0	0	0	13	0	0	0	0	2	0	28	
EMA	Londýn, UK	EUROPSKA AGENTÚRA PRE LIEKY	1	3	6	1	2	2	0	1	6	11	0	8	0	6	1	20	4	0	3	0	1	8	4	9	1	0	4	3	45	150	
EMCDDA	Lisabon, PT	EUROPSKE MONITOROVACIE CENTRUM PRE DROGY A DROGOVÚ ZÁVISLOSŤ	0	3	1	0	0	0	0	0	1	0	0	0	0	0	0	4	0	0	0	0	0	2	16	0	0	0	0	1	1	29	
EUROPOL	Haag, NL	EUROPSKY POLICAJNÝ ÚRAD	0	0	9	0	1	4	0	0	13	18	3	7	1	7	0	12	1	0	0	0	39	5	5	12	2	2	0	6	10	157	
ESMA	Paríž, FR	EUROPSKY ORGÁN PRE CENNÉ PAPIERE A TRHY	0	1	2	0	1	3	2	0	4	5	0	15	0	1	0	8	0	0	1	0	1	2	0	4	1	0	0	0	0	51	
ETF	Turin, IT	EUROPSKA NADÁCIA PRE ODBORNÉ VZDELÁVANIE	1	1	0	0	1	0	0	1	0	2	1	0	0	0	1	23	0	0	0	0	1	0	2	0	0	0	0	1	5	40	
EUROLIST	Haag, NL	JEDNOTKA EUROPSKEJ ÚNIE PRE IUSTIČNÚ SPOLUPRÁCU	1	0	3	0	0	1	0	0	2	2	0	2	0	0	0	2	0	0	1	0	5	0	0	3	0	0	0	2	0	24	
FRA	Viedeň, AT	AGENTÚRA EUROPSKEJ ÚNIE PRE ZÁKLADNÉ PRÁVA	4	0	1	0	0	2	0	0	1	0	0	2	0	2	2	2	0	0	0	0	2	3	0	1	1	0	2	3	2	30	
CEPOL	Budapešť, HU	AGENTÚRA EUROPSKEJ ÚNIE PRE ODBORNÚ PRÍPRAVU V OBLASTI PŘESADZOVANIA PRÁVA	0	0	1	0	0	0	0	0	2	1	0	0	0	7	0	0	0	0	0	0	0	1	0	1	0	0	0	1	2	16	
ENISA	Heraclion, EL	AGENTÚRA EUROPSKEJ ÚNIE PRE SIETOVÚ A INFORMAČNÚ BEZPEČNOSŤ	0	0	1	0	0	0	0	0	18	3	0	0	0	1	0	2	0	0	0	0	0	0	0	1	0	0	1	1	0	28	
ERA	Valenciennes, FR	ŽELEZIČNÁ AGENTÚRA EUROPSKEJ ÚNIE	0	4	1	0	0	1	0	0	2	3	0	9	1	2	1	2	1	0	0	1	1	0	0	2	0	0	0	1	1	33	
EUIPO	Alicante, ES	ÚRAD EUROPSKEJ ÚNIE PRE DUŠEVNÉ VLASTNÍCTVO	1	5	11	0	0	4	3	1	4	103	0	11	0	3	3	19	3	0	0	0	5	7	2	10	1	0	0	4	1	201	
BEREC	Riga, LV	AGENTÚRA NA PODPORU ORGÁNU BEREC	0	0	1	0	1	0	0	0	2	0	0	0	0	0	0	0	1	0	4	0	0	0	0	0	0	0	0	0	0	9	
Cdt	Luxemburg, LU	PREKLADATELSKÉ STREDISKO PRE ORGÁNY EUROPSKEJ ÚNIE	0	1	0	0	0	0	0	0	1	4	0	2	2	1	0	1	0	0	1	0	0	0	0	0	0	0	0	2	1	18	
Spoločné podniky a EIT			0	21	4	1	5	6	0	2	7	70	1	19	0	18	1	36	2	0	0	0	1	7	9	11	1	1	6	19	249		
BBi	Brusel, BE	SPOLOČNÝ PODNIK PRE PRIEMYSELNÉ ODVETVIA VYUŽÍVAJÚCE BIOLOGICKE MATERIÁLY	0	1	0	0	0	0	0	0	1	1	0	0	0	1	0	0	0	0	0	0	0	0	0	0	2	0	0	0	0	7	
Čisté nebo	Brusel, BE	SPOLOČNÝ PODNIK ČISTÉ NEBO	0	2	0	0	0	0	0	0	0	1	0	0	0	0	0	0	2	0	0	0	0	0	0	0	1	0	0	0	0	6	
ECSEL	Brusel, BE	SPOLOČNÝ PODNIK ELEKTRONICKE KOMPONENTY A SYSTÉMY	0	7	0	0	0	0	0	0	3	1	0	1	0	0	0	0	0	0	0	0	0	0	1	0	0	0	0	0	1	14	
EIT	Budapešť, HU	EUROPSKY INOVAČNÝ A TECHNOLOGICKÝ INŠTITÚT	0	0	0	0	0	0	0	0	0	0	0	0	0	13	0	0	0	0	0	0	0	1	0	1	0	0	1	0	1	17	
F4E	Barcelona, ES	EUROPSKY SPOLOČNÝ PODNIK PRE ITER A ROZVOJ ENERGIE JADROVEJ SYNTÉZY	0	7	3	0	2	6	0	2	2	64	1	14	0	3	0	29	1	0	0	0	1	3	7	5	1	0	0	6	16	173	
FCH2	Brusel, BE	SPOLOČNÝ PODNIK PRE PALIVOVÉ ČLÁNKY A VODÍK 2	0	1	0	0	0	0	0	0	0	0	0	0	0	0	0	1	0	0	0	0	0	0	0	0	0	0	0	0	0	2	
IMIZ	Brusel, BE	SPOLOČNÝ PODNIK PRE INICIATÍVU PRE INOVAČNÉ LIEKY 2	0	0	1	0	2	0	0	0	1	1	0	1	0	0	0	1	3	0	0	0	0	0	1	1	1	0	0	0	0	13	
SESAR	Brusel, BE	SPOLOČNÝ PODNIK SESAR	0	1	0	1	1	0	0	0	0	0	0	1	0	0	0	0	0	0	0	0	0	0	0	0	0	1	0	0	0	5	
S2R	Brusel, BE	SHIFT2RAIL	0	2	0	0	0	0	0	0	0	2	0	2	0	1	0	0	1	0	0	0	0	1	1	1	1	0	0	0	1	12	
Výkonné agentúry			13	409	68	6	7	54	3	4	116	159	11	161	7	28	4	288	17	4	4	2	12	71	39	119	8	5	19	21	73	1732	
CHAFEA	Luxemburg, LU	VÝKONNÁ AGENTÚRA PRE SPOTREBITEĽOV, ZDRAVIE, POĽNOHOSPO																															

Tabuľka 23b – Rozdelenie podľa štátnej príslušnosti v jednotlivých agentúrach alebo spoločných podnikoch/EIT v roku 2018

			AT	BE	BG	CY	CZ	DE	DK	EE	ES	FI	FR	GR	HR	HU	IE	IT	LT	LU	LV	MT	NL	PL	PT	RO	SE	SI	SK	UK	Iné	Spolu	
Decentralizovaná agentúra			18	51	73	3	31	75	15	13	246	46	124	143	17	59	17	237	34	0	15	10	43	206	79	122	38	25	26	56	73	1 895	
ACER	Lubiana, SI	AGENTÚRA PRE SPOLUPRÁCU REGULAČNÝCH ORGÁNOV V OBLASTI ENERGETIKY	0	1	0	0	1	1	0	0	2	0	0	2	1	1	0	1	0	0	0	0	1	2	0	1	0	8	0	0	0	22	
Eu-LISA	Tallinn, EE; Strasbourg (FR)	AGENTÚRA NA PREVÁDZKOVÉ RIADENIE ROZSAHLYCH INFORMACIÝCH SYSTÉMOV V PRIESTORE SLOBODY, BEZPEČNOSTI A SPRÁVODLIVOSTI	0	1	0	0	0	1	0	3	2	0	12	4	0	0	0	1	0	0	0	0	0	1	1	3	0	0	0	0	2	31	
EFCA	Vigo, ES	EURÓPSKA AGENTÚRA PRE KONTROLU RYBÁRSTVA	0	0	0	0	0	0	0	11	0	0	0	0	0	0	0	0	0	0	0	0	0	1	2	0	0	0	0	0	0	14	
CPVO	Angers, FR	ÚRAD SPOLOČENSTVA PRE ODRODY RASTLÍN	0	0	0	0	0	0	0	0	1	0	3	0	0	0	0	0	0	0	0	0	0	0	1	2	0	0	0	0	0	6	
Eu-OSHA	Bilbao, ES	EURÓPSKA AGENTÚRA PRE BEZPEČNOSŤ A OCHRANU ZDRAVIA PRI PRÁCI	0	0	2	0	0	1	0	1	17	0	1	0	0	1	1	1	0	0	0	0	0	0	0	1	0	0	0	2	0	28	
EASO	Valetta, MT	EURÓPSKY PODPORNY ÚRAD PRE AZYL	1	3	2	2	0	1	1	1	5	0	4	7	0	0	0	13	3	0	1	7	0	1	3	2	0	0	1	1	2	60	
EASA	Kolín, DE	EURÓPSKA AGENTÚRA PRE BEZPEČNOSŤ LETECTVA	0	2	2	0	0	20	0	1	8	0	6	8	2	3	1	5	1	0	0	0	0	5	1	10	0	1	1	4	1	82	
EBA	Londýn, UK	EURÓPSKY ORGÁN PRE BANKOVNÍCTVO	2	0	1	0	0	3	0	0	5	0	2	1	1	0	0	7	1	0	0	0	0	3	2	3	2	2	1	2	1	39	
FRONTEX	Varišva, PL	EURÓPSKA AGENTÚRA PRE POHRANIČNÚ A POBREŽNÚ STRÁŽ	0	0	0	9	1	0	1	0	0	1	0	2	5	0	3	1	5	4	0	0	0	1	133	7	5	0	3	1	0	3	185
ECDC	Štokholm, SE	EURÓPSKE CENTRUM PRE PREVENČIU A KONTROLU CHOROBOV	1	3	2	0	1	5	1	1	3	3	6	3	0	1	0	6	4	0	0	0	2	7	4	7	26	0	1	5	0	92	
CEDEFOP	Thessaloniki, EL	EURÓPSKE STREDISKO PRE ROZVOJ ODBORNÉHO VZDELÁVANIA	0	1	1	0	1	0	0	0	0	0	1	21	0	0	0	1	0	0	0	0	0	0	0	0	0	0	1	0	27		
ECHA	Helsinki, FI	EURÓPSKA CHEMICKÁ AGENTÚRA	0	3	6	0	1	3	0	2	8	33	5	12	0	3	1	10	1	0	1	0	2	4	2	15	0	2	0	6	4	124	
EEA	Kodaň, DK	EURÓPSKA ENVIRONMENTÁLNA AGENTÚRA	1	5	0	0	1	6	9	0	7	2	7	1	0	3	1	7	2	0	0	0	1	2	3	2	1	2	1	6	6	76	
EFSA	Parma, IT	EURÓPSKY ÚRAD PRE BEZPEČNOSŤ POTRAVIN	1	1	3	0	1	8	0	0	11	0	4	12	1	3	0	53	0	0	0	0	0	5	2	4	0	0	4	4	2	119	
EUROFUND	Dublin, IE	EURÓPSKA NADÁCIA PRE ZLEPŠOVANIE ŽIVOTNÝCH A PRACOVNÝCH PODMIENOK	0	0	0	0	0	2	0	0	2	0	1	1	0	0	2	3	1	0	0	0	0	0	0	0	0	0	0	0	0	12	
GSA	Praha, CZ	AGENTÚRA PRE EURÓPSKY GNSS	0	2	2	0	12	0	0	0	3	1	2	5	0	1	0	5	0	0	0	1	0	2	0	8	0	1	3	1	2	51	
EIGE	Vilnius, LT	EURÓPSKY INŠTITÚT PRE RODOVÚ ROVNOSŤ	0	0	1	0	0	0	0	0	1	1	2	0	1	0	0	1	6	0	1	0	0	0	0	0	0	0	0	0	0	14	
EIOPA	Frankfurt nad Mohanom, DE	EURÓPSKY ORGÁN PRE POISTOVNÍCTVO A DŮCHODOVÉ POISTENIE ZAMESTNANCOV	1	0	4	0	1	4	0	1	1	0	2	1	2	0	1	1	1	1	0	1	0	1	0	3	0	0	2	1	2	30	
EMSA	Lisabon, PT	EURÓPSKA NÁMORNÁ BEZPEČNOSTNÁ AGENTÚRA	0	6	1	0	0	1	0	0	4	1	0	2	1	0	0	5	0	0	0	0	0	0	17	1	0	0	0	2	1	42	
EMA	Londýn, UK	EURÓPSKE CENTRUM PRE LIEKY	2	3	6	1	4	4	0	1	18	1	9	10	1	8	1	20	4	0	2	0	1	11	7	12	2	1	5	3	31	168	
EMCDDA	Lisabon, PT	EURÓPSKE MONITOROVACIE CENTRUM PRE DROGY A DROGOVÚ ZÁVISLOSŤ	0	3	1	0	1	0	0	0	0	0	0	1	0	0	0	4	0	0	0	0	0	2	15	0	0	0	0	1	1	29	
EUROPOL	Haag, NL	EURÓPSKY POLÍCAJNY ÚRAD	0	1	10	1	3	5	0	0	19	4	7	13	2	9	1	22	1	0	0	0	23	10	10	13	3	3	0	5	6	171	
ESMA	Paríž, FR	EURÓPSKY ORGÁN PRE CENNÉ PAPIERE A TRHY	1	1	2	0	1	3	1	0	6	0	19	7	0	2	1	10	0	0	1	2	2	3	0	5	2	0	0	0	0	69	
ETF	Turin, IT	EURÓPSKA NADÁCIA PRE ODBORNÉ VZDELÁVANIE	1	1	0	0	1	0	0	1	3	0	0	0	0	0	1	22	0	0	1	0	0	1	0	2	0	1	0	1	3	39	
EUROJUST	Haag, NL	JEDNOTKA EURÓPSKEJ ÚNIE PRE JUSTIČNÚ SPOLUPRÁCU	2	0	2	0	0	0	0	0	1	0	1	1	0	0	0	3	0	0	1	0	2	0	0	2	0	0	0	0	0	15	
FRA	Viedeň, AT	AGENTÚRA EURÓPSKEJ ÚNIE PRE ZÁKLADNÉ PRÁVA	4	0	1	0	0	2	0	0	1	0	3	1	0	0	2	2	2	0	0	0	2	3	0	1	1	0	2	3	2	32	
CEPOL	Budapešť, HU	AGENTÚRA EURÓPSKEJ ÚNIE PRE ODBORNÚ PRÍPRAVU V OBLASTI PRESADZOVANIA PRÁVA	1	0	0	0	0	0	0	0	1	0	0	2	2	14	0	0	0	0	0	0	0	1	2	0	4	0	0	0	2	29	
ENISA	Heraklion, EL	AGENTÚRA EURÓPSKEJ ÚNIE PRE SIETOVÚ A INFORMAČNÚ BEZPEČNOSŤ	0	0	2	0	0	0	0	0	2	0	0	15	0	0	0	2	0	0	0	0	0	0	0	0	3	0	0	1	0	26	
ERA	Valenciennes, FR	ŽELEZNIČNÁ AGENTÚRA EURÓPSKEJ ÚNIE	0	8	1	0	0	1	0	0	1	0	9	2	1	1	1	1	1	0	0	0	0	1	0	2	0	0	0	1	0	31	
EUIPO	Alicante, ES	ÚRAD EURÓPSKEJ ÚNIE PRE DŮSEVNÉ VLASTNÍCTVO	0	5	9	0	0	3	3	1	97	0	13	6	0	3	2	22	3	0	0	0	5	6	2	9	1	0	3	5	2	200	
BĚREC	Riga, LV	AGENTÚRA NA PODPORU ORGÁNU BĚREC	0	0	2	0	1	0	0	0	0	0	0	0	0	0	0	0	0	1	0	5	0	0	0	0	0	0	0	0	0	9	
CdT	Luxemburg, LU	PREKLADATELSKÉ STREDISKO PRE ORGÁNY EURÓPSKEJ ÚNIE	0	1	1	0	0	0	0	0	5	0	3	0	2	1	0	4	0	0	1	0	0	1	2	0	1	2	0	1	0	23	
Spoločné podniky/EIT			0	20	2	1	2	6	0	1	73	1	21	9	0	18	2	34	2	0	0	0	1	9	8	13	1	0	0	4	16	244	
BBI	Brusel, BE	SPOLČNÝ PODNIK PRE PRIEMYSELNE ODVETVIA VYUŽÍVAJUCE BIOLOGICKE MATERIÁLY	0	1	0	0	0	0	0	0	2	0	0	2	0	1	0	2	0	0	0	0	0	0	0	0	2	0	0	0	0	10	
Cisté nebo	Brusel, BE	SPOLČNÝ PODNIK ČISTÉ NEBO	0	2	0	0	0	0	0	0	1	0	0	0	0	0	0	2	0	0	0	0	0	0	0	1	0	0	0	0	0	6	
ECSEL	Brusel, BE	SPOLČNÝ PODNIK ELEKTRONICKE KOMPONENTY A SYSTÉMY	0	7	0	0	0	0	0	0	2	0	3	3	0	0	0	0	0	0	0	0	0	0	1	0	0	0	0	0	0	16	
EIT	Budapešť, HU	EURÓPSKY INOVAČNÝ A TECHNOLOGICKÝ INŠTITÚT	0	0	0	0	0	0	0	0	0	0	0	1	0	13	0	0	0	0	0	0	0	2	0	2	0	0	0	0	1	19	
F4E	Barcelona, ES	EURÓPSKY SPOLOČNÝ PODNIK PRE ITER A ROZVOJ ENERGIE JADROVEJ SYNTÉZY	0	7	2	0	2	6	0	1	64	1	13	1	0	3	0	26	1	0	0	0	1	3	6	5	1	0	0	4	14	161	
FCH2	Brusel, BE	SPOLČNÝ PODNIK PRE PALIVOVÉ ČLÁNKY A VODÍK 2	0	1	0	0	0	0	0	0	0	0	0	0	0	0	0	1	0	0	0	0	0	0	0	1	0	0	0	0	3		
IMI2	Brusel, BE	SPOLČNÝ PODNIK PRE INICIATÍVU PRE INOVAČNÉ LIEKY 2	0	0	0	0	0	0	0	0	2	0	1	1	0	0	1	1	0	0	0	0	0	2	1	1	0	0	0	0	0	10	
SESAR	Brusel, BE	SPOLČNÝ PODNIK SESAR	0	0	0	1	0	0	0	0	0	0	1	0	0	0	0	1	0	0	0	0	0	0	1	0	0	0	0	0	4		
SZR	Brusel, BE	SHIFT2RAIL	0	2	0	0	0	0	0	0	2	0	3	1	0	1	1	1	1	0	0	0	0	1	1	0	0	0	0	0	1	15	
Výkonné agentúry			13	421	66	6	10	59	2	3	177	12	170	130	11	32	7	332	17	4	5	4	16	80	39	128	9	8	16	25	54	1 856	
CHAFEA	Luxemburg, LU	VÝKONNÁ AGENTÚRA PRE SPOTREBITEĽOV, ZDRAVIE, POĽNOHOSPODÁRSTVO A POTRAVINY	1	7	1	0	1	3	0	0	5	0	6	1	1	0																	

PRÍLOHA I

Zoznam generálnych riaditeľstiev, útvarov a úradov Európskej komisie ku 31. 12. 2018

1. AGRI: Poľnohospodárstvo a rozvoj vidieka
2. BUDG: Rozpočet
3. CdP-OSP: Výbor zamestnancov – Zastupiteľské odborové zväzy a združenia zamestnancov
4. CLIMA: Oblasť klímy
5. CNECT: Komunikačné siete, obsah a technológie
6. COMM: Komunikácia
7. COMP: Hospodárska súťaž
8. DEVCO: Medzinárodná spolupráca a rozvoj
9. DGT: Preklad
10. DIGIT: Informatika
11. EAC: Vzdelávanie, mládež, šport a kultúra
12. ECFIN: Hospodárske a finančné záležitosti
13. ECHO: Civilná ochrana a operácie humanitárnej pomoci EÚ
14. EMPL: Zamestnanosť, sociálne záležitosti a začlenenie
15. ENER: Energetika
16. ENV: Životné prostredie
17. EPSC: Európske centrum politickej stratégie
18. EPSO: Európsky úrad pre výber pracovníkov
19. ESTAT: Eurostat
20. FISMA: Finančná stabilita, finančné služby a únia kapitálových trhov
21. FPI: Útvar pre nástroje zahraničnej politiky
22. GROW: Vnútorý trh, priemysel, podnikanie a MSP
23. HOME: Migrácia a vnútorné záležitosti
24. HR: Ľudské zdroje a bezpečnosť
25. IAS: Útvar pre vnútorný audit
26. JRC: Spoločné výskumné centrum
27. JUST: Spravodlivosť a spotrebiteľia
28. MARE: Námorné záležitosti a rybárstvo
29. MOVE: Mobilita a doprava
30. NEAR: Európska susedská politika a rokovania o rozšírení
31. OIB: Úrad pre infraštruktúru a logistiku v Bruseli
32. OIL: Úrad pre infraštruktúru a logistiku v Luxemburgu
33. OLAF: Európsky úrad pre boj proti podvodom
34. OP: Úrad pre publikácie
35. PMO: Úrad pre správu a úhradu individuálnych nárokov
36. REGIO: Regionálna a mestská politika
37. RTD: Výskum a inovácie
38. SANTE: Zdravie a bezpečnosť potravín
39. SCIC: Tlmočenie
40. SG: Generálny sekretariát
41. SJ: Právny servis
42. TAXUD: Dane a colná únia
43. TF50: Osobitná skupina pre prípravu a vedenie rokovaní so Spojeným kráľovstvom podľa článku 50 ZEÚ
44. TRADE: Obchod