



Consiliul
Uniunii Europene

**Bruxelles, 25 februarie 2021
(OR. en)**

6525/21

**STAT 10
FIN 136**

NOTĂ DE ÎNSOȚIRE

Sursă:	Secretara Generală a Comisiei Europene, sub semnătura dnei Martine DEPREZ, Directoare
Data primirii:	15 februarie 2021
Destinatar:	DI Jeppe TRANHOLM-MIKKELSEN, Secretarul General al Consiliului Uniunii Europene
Nr. doc. Csie:	COM(2021) 60 final
Subiect:	RAPORT AL COMISIEI privind utilizarea personalului contractual în 2017 și 2018

În anexă, se pune la dispoziția delegațiilor documentul COM(2021) 60 final.

Anexă: COM(2021) 60 final



Bruxelles, 15.2.2021
COM(2021) 60 final

RAPORT AL COMISIEI
privind utilizarea personalului contractual în 2017 și 2018

Cuprins

1.	Introducere	2
2.	Agenții contractuali din instituții, agenții și IC/EIT.....	4
3.	Agenții contractuali din cadrul Comisiei Europene	6
4.	Distribuția agenților contractuali în cadrul altor instituții, agenții și întreprinderi comune/EIT	27
	ANEXA I.....	36

1. INTRODUCERE

Prezentul raport răspunde obligației statutare care rezultă din articolul 79 alineatul (3) din Regimul aplicabil celorlalți agenți ai Uniunii Europene (denumit în continuare „RAA”), care prevede: „Comisia prezintă un raport anual privind utilizarea agenților contractuali, în care se indică numărul agenților, nivelul și tipul de posturi, distribuția geografică și resursele bugetare corespunzătoare fiecărei grupe de funcții”. Raportul include informațiile referitoare la anii 2017 și 2018, datele fiind valabile la 31 decembrie.

Prezentul raport cuprinde date privind 57 de entități: a) instituțiile definite la articolul 13 din Tratatul privind Uniunea Europeană, cu excepția Băncii Centrale Europene; b) organismele asimilate instituțiilor conform articolului 1b din Statutul funcționarilor și c) organismele cărora li se aplică Statutul funcționarilor în temeiul actelor Uniunii prin care sunt înființate, astfel cum se definește la articolul 1a alineatul (2) din Statutul funcționarilor¹. Aceste organisme includ agențiile executive și descentralizate, întreprinderile comune (IC)² și Institutul European de Inovare și Tehnologie (EIT).

Datele referitoare la Comisie includ toți agenții contractuali, și anume personalul finanțat din liniile bugetare administrative, operaționale și de cercetare, precum și din venituri obținute din acorduri privind nivelul serviciilor încheiate cu alte instituții și organisme.³

Categoria agenților contractuali a fost creată în 2004, cu ocazia reformei Statutului. De atunci, agenții contractuali și-au adus o contribuție utilă la activitatea instituțiilor, efectuând, cu costuri mai reduse, activități de sprijin administrativ și punând la dispoziție competențe de care instituțiile nu dispuneau întotdeauna.

Articolele 3a și 3b din RAA definesc rolul agenților contractuali și funcțiile pe care aceștia le pot îndeplini.

Agenții contractuali 3a pot fi angajați, cu fracțiuni de normă sau cu normă întreagă, într-un post care nu este prevăzut în schema de personal:

- în cadrul serviciilor instituțiilor: pentru a efectua exclusiv atribuții manuale și de sprijin administrativ în grupa de funcții I,

¹ Trebuie menționat că Statutul funcționarilor nu se aplică Băncii Centrale Europene și Băncii Europene de Investiții (inclusiv Fondului european de investiții), care au adoptat norme specifice pentru personalul lor în temeiul articolului 36 alineatul (1) din Protocolul nr. 4 și al articolului 11 alineatul (7) din Protocolul nr. 5 anexate la tratate. De asemenea, Comitetul Unic de Rezoluție nu este menționat în prezentul raport întrucât nu recurge la agenți contractuali. Prin urmare, aceste instituții nu intră în domeniul de aplicare al prezentului raport.

² A se vedea articolul 187 din TFUE.

³ Trebuie precizat că datele bugetare (transmise anual autorității bugetare împreună cu proiectul de buget – document de lucru, părțile II și III) includ agenții contractuali încadrați în muncă la data prezentării proiectului de buget (inclusiv agenții contractuali angajați în baza veniturilor alocate), și anume: situația la data de 1 aprilie a anului N-1 (N fiind anul pentru care a fost întocmit proiectul de buget), execuția bugetară pentru anul N-2 și solicitările de credite, însoțite de o estimare în echivalent normă întreagă pentru anul N. Astfel se explică diferențele care apar între diversele surse de date în ceea ce privește numărul agenților contractuali. Dat fiind că mai multe linii bugetare includ credite pentru personal extern fără a face o distincție între diferitele categorii de personal extern, cifrele din buget prezintă cele mai bune estimări pe baza costurilor medii probabile și a repartizării între categorii.

- în cadrul reprezentanțelor și delegațiilor UE, al agențiilor și al altor entități ale UE: pentru a îndeplini funcțiile specificate la articolul 80 alineatul (2) din RAA în grupele de funcții I, II, III și IV.

Această categorie de personal beneficiază de un contract care, după prima reînnoire, poate fi transformat într-un contract pe durată nedeterminată.

Agenții contractuali 3b sunt angajați:

- pentru a efectua alte atribuții decât cele menționate la articolul 3a din RAA, într-un post care nu este prevăzut în schema de personal sau
- pentru a înlocui un funcționar sau un agent temporar care se află temporar în imposibilitatea de a-și exercita atribuțiile.

Această categorie de personal este angajată pe perioade scurte, care variază de la cel puțin 3 luni până la cel mult 6 ani.

Articolul 80 din RAA stabilește o corespondență între fiecare grupă de funcții (denumită în continuare „GF”) și sarcinile care pot fi exercitate de către agenții contractuali:

Grupă de funcții	Grad	Atribuții
IV	13 - 18	Atribuții administrative, de consiliere, lingvistice și atribuții tehnice echivalente exercitate sub supravegherea funcționarilor sau a agenților temporari
III	8 - 12	Atribuții de execuție, de redactare, de contabilitate și alte atribuții tehnice echivalente exercitate sub supravegherea funcționarilor sau a agenților temporari
II	4 - 7	Atribuții de birou și de secretariat, administrarea biroului și alte atribuții echivalente exercitate sub supravegherea funcționarilor sau a agenților temporari
I	1 - 3	Atribuții manuale și de sprijin administrativ exercitate sub controlul funcționarilor sau al agenților temporari

2. AGENȚII CONTRACTUALI DIN INSTITUȚII, AGENȚII ȘI IC/EIT

Numărul de agenți contractuali la data de 31 decembrie a anilor respectivi este repartizat astfel:

Tabelul 1 - Numărul de agenți contractuali din cadrul Comisiei, al altor instituții și agenții și al IC/EIT în 2017

Comisia Europeană	7 165
Alte instituții	2 425
Agenții și IC/EIT	3 749

Tabelul 2 - Ponderea agenților contractuali din cadrul Comisiei, al altor instituții și agenții și al IC/EIT în 2017

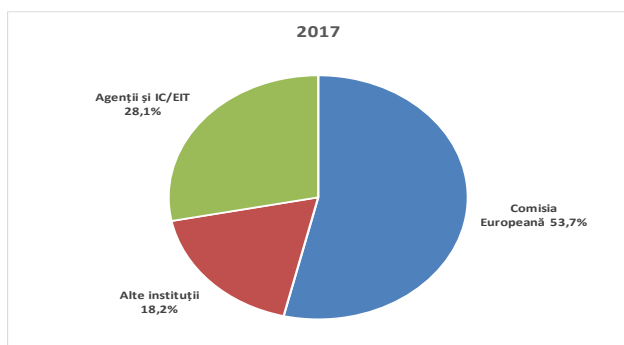

Tabelul 3 - Numărul de agenți contractuali din cadrul Comisiei, al altor instituții și agenții și al IC/EIT în 2018

Comisia Europeană	7 238
Alte instituții	2 608
Agenții și IC/EIT	3 995

Tabelul 4 - Ponderea agenților contractuali din cadrul Comisiei, al altor instituții și agenții și al IC/EIT în 2018

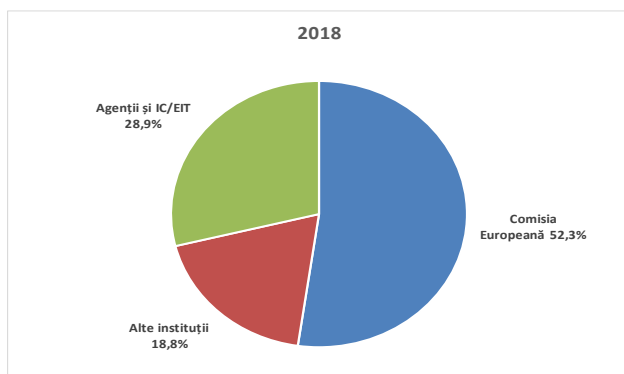

Tabelul 5 - Variația numărului de agenți contractuali din cadrul Comisiei, al altor instituții și agenții și al IC/EIT (2017 față de 2016)

Comisia Europeană	+ 0,48 %
Alte instituții	+ 7,59 %
Agenții și IC/EIT	+ 7,42 %

Tabelul 6 - Variația numărului de agenți contractuali din cadrul Comisiei, al altor instituții și agenții și al IC/EIT (2018 față de 2017)

Comisia Europeană	+ 1,02 %
Alte instituții	+ 7,55 %
Agenții și IC/EIT	+ 6,56 %

Tabelul 7 - Variația cotei relative de agenți contractuali din cadrul Comisiei, al altor instituții și agenții și al IC/EIT (2017 față de 2016)

Comisia Europeană	- 1,67 %
Alte instituții	+ 0,67 %
Agenții și IC/EIT	+ 1,00 %

Tabelul 8 - Variația ponderii relative a agenților contractuali din cadrul Comisiei, al altor instituții și agenții și al IC/EIT (2018 față de 2017)

Comisia Europeană	- 1,42 %
Alte instituții	+ 0,66 %
Agenții și IC/EIT	+ 0,76 %

3. AGENȚII CONTRACTUALI DIN CADRUL COMISIEI EUROPENE

3.1 Evoluția utilizării agenților contractuali în cadrul Comisiei

Tabelul 9 - Evoluția în timp în cadrul Comisiei

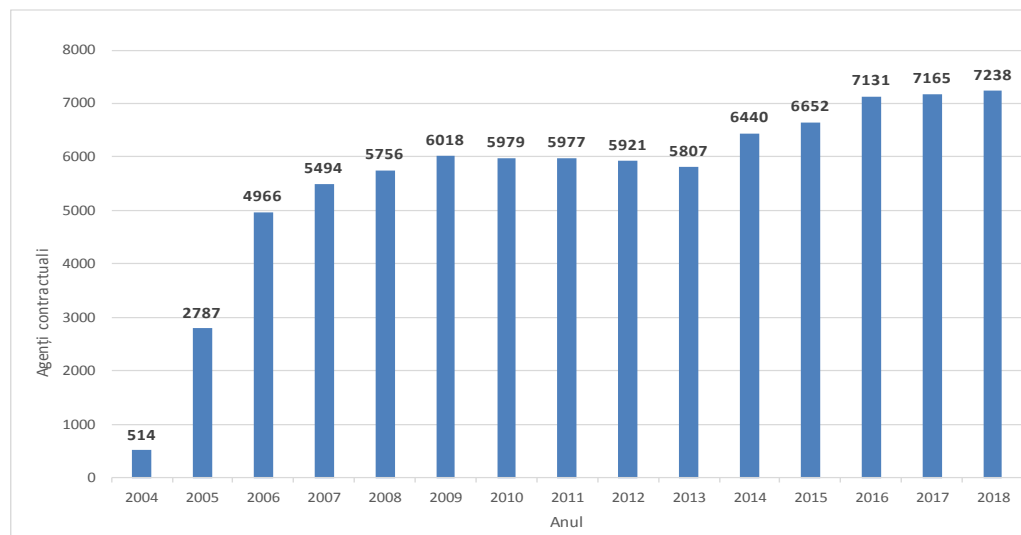

3.2 Distribuția pe sexe și pe grupe de funcții a agenților contractuali din cadrul Comisiei

Distribuția agenților contractuali pe sexe, pe grupe de funcții (GF) și grade, atât pentru 2017, cât și pentru 2018, este prezentată în tabelele de mai jos.

Tabelul 10a - Distribuția pe sexe, GF și grade a agenților contractuali din cadrul Comisiei în 2017

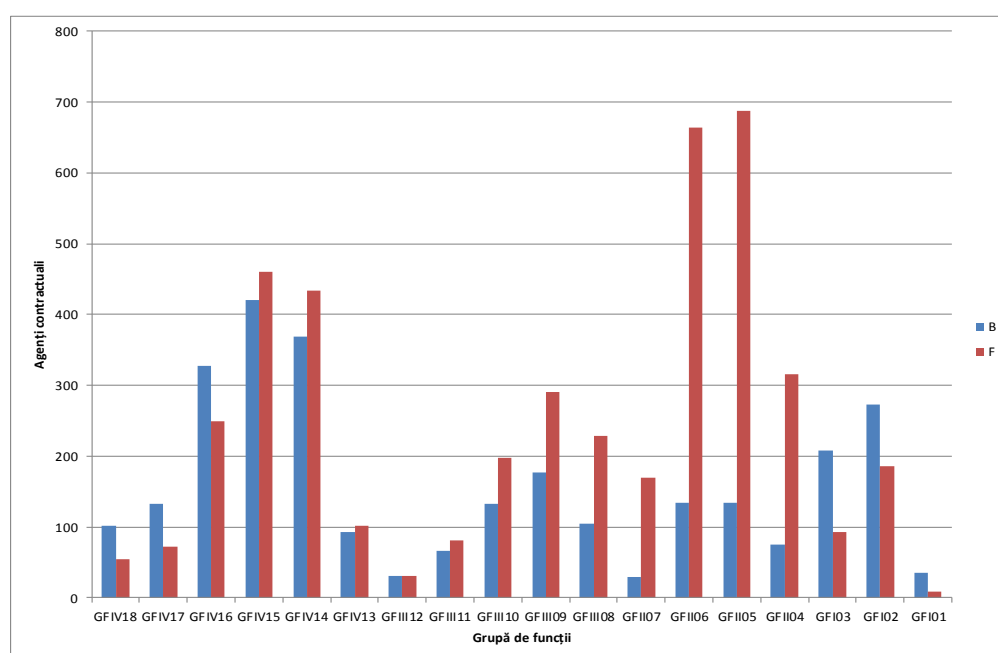

		Bărbați		Femei		Total	
GF IV	GF IV 18	102	65,0 %	55	35,0 %	157	5,6 %
	GF IV 17	133	64,9 %	72	35,1 %	205	7,3 %
	GF IV 16	328	56,8 %	249	43,2 %	577	20,5 %
	GF IV 15	420	47,7 %	460	52,3 %	880	31,3 %
	GF IV 14	369	46,0 %	434	54,0 %	803	28,5 %
	GF IV 13	92	47,4 %	102	52,6 %	194	6,9 %
		1444	51,3 %	1372	48,7 %	2816	39,3 %
GF III	GF III 12	30	49,2 %	31	50,8 %	61	4,6 %
	GF III 11	66	44,9 %	81	55,1 %	147	11,0 %
	GF III 10	132	40,0 %	198	60,0 %	330	24,6 %
	GF III 09	177	37,9 %	290	62,1 %	467	34,9 %
	GF III 08	105	31,4 %	229	68,6 %	334	24,9 %
		510	38,1 %	829	61,9 %	1 339	18,7 %
GF II	GF II 07	29	14,6 %	170	85,4 %	199	9,0 %
	GF II 06	134	16,8 %	664	83,2 %	798	36,1 %
	GF II 05	134	16,3 %	687	83,7 %	821	37,2 %
	GF II 04	75	19,2 %	315	80,8 %	390	17,7 %
		372	16,8 %	1 836	83,2 %	2 208	30,8 %
GF I	GF I 03	208	69,3 %	92	30,7 %	300	37,4 %
	GF I 02	273	59,6 %	185	40,4 %	458	57,1 %
	GF I 01	35	79,5 %	9	20,5 %	44	5,5 %
		516	64,3 %	286	35,7 %	802	11,2 %
TOTAL		2 842	39,7 %	4 323	60,3 %	7 165	100 %

Tabelul 10b - Distribuția pe sexe, GF și grade a agenților contractuali din cadrul Comisiei în 2018

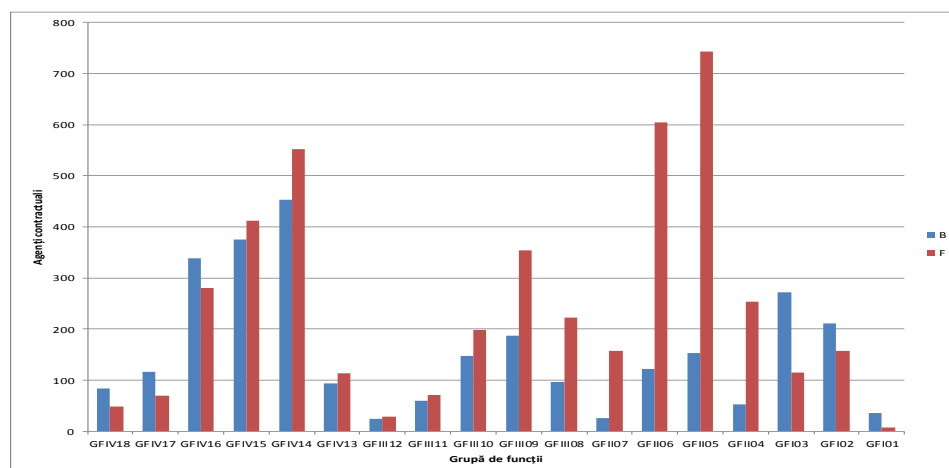

		Bărbați		Femei		Total	
GF IV	GF IV 18	84	63,6 %	48	36,4 %	132	4,7 %
	GF IV 17	117	62,6 %	70	37,4 %	187	6,6 %
	GF IV 16	338	54,7 %	280	45,3 %	618	21,9 %
	GF IV 15	376	47,7 %	412	52,3 %	788	28,0 %
	GF IV 14	453	45,1 %	552	54,9 %	1 005	35,7 %
	GF IV 13	93	44,9 %	114	55,1 %	207	7,3 %
		1 461	49,7 %	1 476	50,3 %	2 937	40,6 %
GF III	GF III 12	25	47,2 %	28	52,8 %	53	4,0 %
	GF III 11	60	45,8 %	71	54,2 %	131	9,8 %
	GF III 10	148	42,7 %	199	57,3 %	347	25,9 %
	GF III 09	187	34,6 %	354	65,4 %	541	40,4 %
	GF III 08	96	30,1 %	223	69,9 %	319	23,8 %
		516	37,1 %	875	62,9 %	1 391	19,2 %
GF II	GF II 07	26	14,1 %	158	85,9 %	184	8,3 %
	GF II 06	122	16,8 %	604	83,2 %	726	32,9 %
	GF II 05	153	17,1 %	743	82,9 %	896	40,6 %
	GF II 04	53	17,3 %	253	82,7 %	306	13,9 %
		354	16,8 %	1 758	83,2 %	2 112	29,2 %
GF I	GF I 03	272	70,3 %	115	29,7 %	387	48,3 %
	GF I 02	211	57,3 %	157	42,7 %	368	45,9 %
	GF I 01	36	83,7 %	7	16,3 %	43	5,4 %
		519	65,0 %	279	35,0 %	798	11,0 %
TOTAL		2 850	39,4 %	4 388	60,6 %	7 238	100,0 %

3.3 Distribuția pe naționalități, sexe și GF a agenților contractuali din cadrul Comisiei

Trebuie menționat faptul că, la fel ca în cazul funcționarilor și al agenților temporari⁴, agenții contractuali sunt angajați în baza profilului căutat, precum și a competențelor și a cunoștințelor lingvistice ale candidaților, fără stabilirea unor cote naționale.

În 2017, la fel ca în 2018, toate statele membre erau reprezentate în toate grupele de funcții, cu excepția Austriei și Suediei, care nu erau reprezentate în GF I. Naționalitățile statelor membre cele mai reprezentate în rândul agenților contractuali sunt - în ordine descrescătoare - următoarele: italiană, belgiană, franceză, spaniolă și greacă, urmate de cea română și polonă. Ponderea primelor patru naționalități enumerate s-a menținut din 2005 (aproximativ 60 %). Naționalitățile britanică, germană, poloneză și neerlandeză sunt relativ slab reprezentate în raport cu populația lor. În schimb, naționalitățile belgiană și italiană sunt suprareprezentate în raport cu populația lor.

Distribuția pe naționalități depinde de o serie de factori, în special de proximitatea geografică față de locația în care se află sediile instituțiilor (în cazul Comisiei, în principal Bruxelles, Luxemburg și Ispra), de nivelurile de salarizare și de durata contractelor propuse. Candidații au tendința de a accepta mai ușor un post în baza unui contract pe durată determinată dacă sunt deja rezidenți în locul sau în apropierea locului în care instituția le propune acel post, având în vedere, de asemenea, faptul că durata primului contract este, în general, de doar un an. După cum indică tabelele de mai jos, acest lucru este valabil în special în ceea ce privește agenții contractuali din GF I și GF II, în timp ce distribuția geografică este puțin mai bună pentru agenții contractuali din GF III și GF IV.

Tabelul 11a-Distribuția pe naționalități și pe sexe a agenților contractuali din cadrul Comisiei în 2017

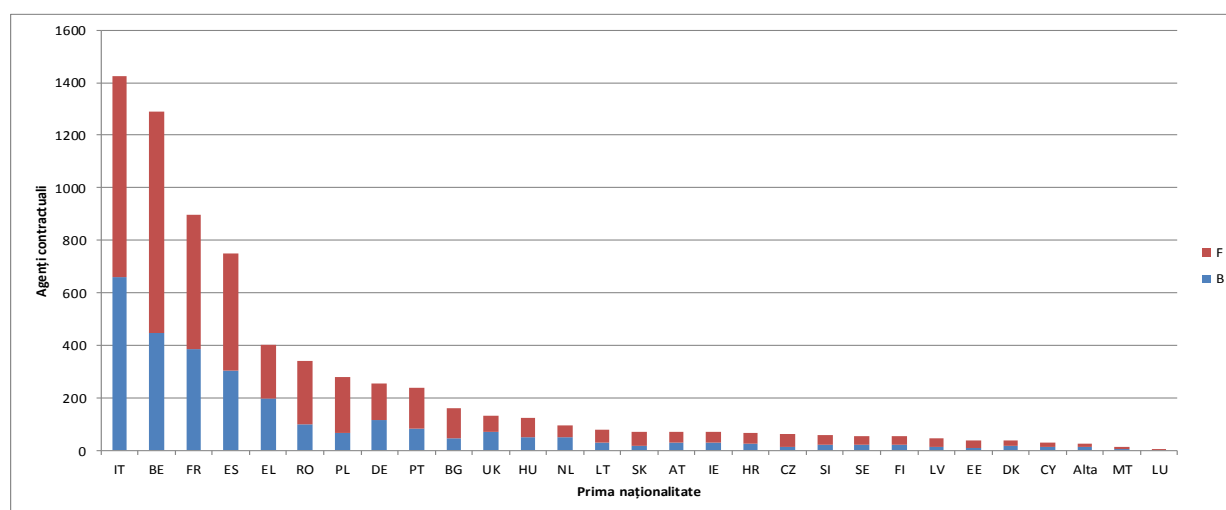

⁴ A se vedea articolul 27 din Statutul funcționarilor.

Tabel 11b- Distribuția pe naționalități și pe sexe a agenților contractuali din cadrul Comisiei în 2018

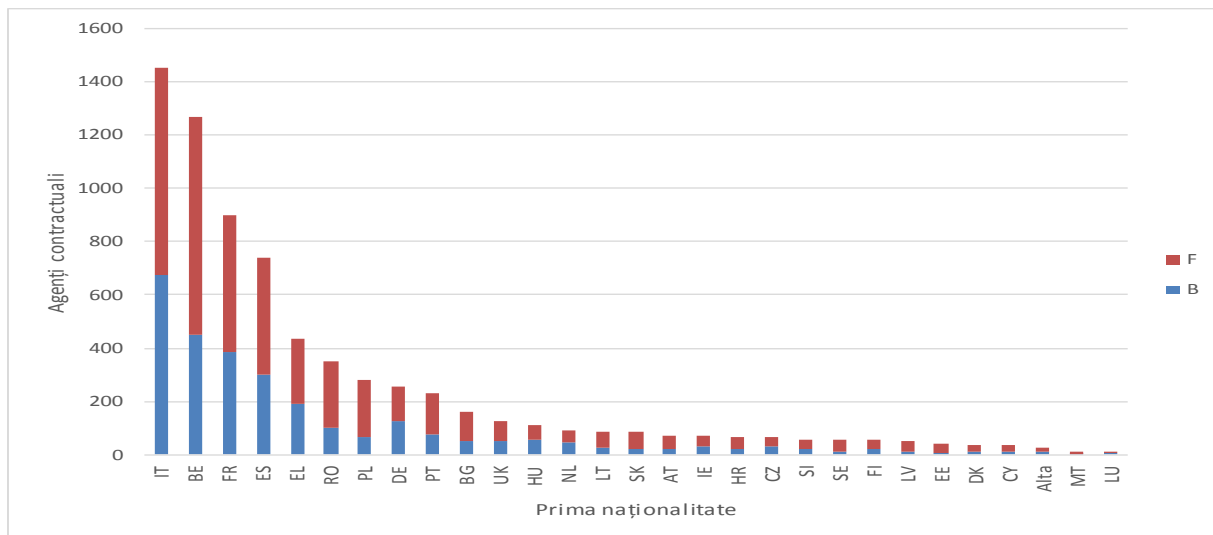

Tabelul 11c - Agenții contractuali pe naționalități și pe sexe în 2017 în cadrul Comisiei

	B		F		TOTAL	%	Agr.
IT	658	46,1 %	768	53,9 %	1 426	19,9 %	19,9 %
BE	446	34,6 %	844	65,4 %	1 290	18,0 %	37,9 %
FR	387	43,2 %	509	56,8 %	896	12,5 %	50,4 %
ES	305	40,7 %	444	59,3 %	749	10,5 %	60,9 %
EL	198	49,1 %	205	50,9 %	403	5,6 %	66,5 %
RO	97	28,4 %	245	71,6 %	342	4,8 %	71,3 %
PL	67	24,0 %	212	76,0 %	279	3,9 %	75,2 %
DE	114	45,1 %	139	54,9 %	253	3,5 %	78,7 %
PT	83	35,0 %	154	65,0 %	237	3,3 %	82,0 %
BG	44	27,2 %	118	72,8 %	162	2,3 %	84,3 %
UK	71	53,4 %	62	46,6 %	133	1,9 %	86,1 %
HU	49	39,2 %	76	60,8 %	125	1,7 %	87,9 %
NL	49	51,0 %	47	49,0 %	96	1,3 %	89,2 %
LT	28	35,4 %	51	64,6 %	79	1,1 %	90,3 %
SK	17	24,6 %	52	75,4 %	69	1,0 %	91,3 %
AT	31	45,6 %	37	54,4 %	68	0,9 %	92,2 %
IE	31	45,6 %	37	54,4 %	68	0,9 %	93,2 %
HR	24	36,9 %	41	63,1 %	65	0,9 %	94,1 %
CZ	14	22,6 %	48	77,4 %	62	0,9 %	94,9 %
SI	21	36,2 %	37	63,8 %	58	0,8 %	95,7 %
SE	20	36,4 %	35	63,6 %	55	0,8 %	96,5 %
FI	19	35,8 %	34	64,2 %	53	0,7 %	97,3 %
LV	11	24,4 %	34	75,6 %	45	0,6 %	97,9 %
EE	7	17,9 %	32	82,1 %	39	0,5 %	98,4 %
DK	17	47,2 %	19	52,8 %	36	0,5 %	98,9 %
CY	13	43,3 %	17	56,7 %	30	0,4 %	99,3 %
Altele	14	56,0 %	11	44,0 %	25	0,3 %	99,7 %
MT	4	30,8 %	9	69,2 %	13	0,2 %	99,9 %
LU	3	33,3 %	6	66,7 %	9	0,1 %	100,0 %
Total	2 842	39,7 %	4 323	60,3 %	7 165	100,0 %	100,0 %

Tabelul 11d - Agenții contractuali pe naționalități și pe sexe în 2018 în cadrul Comisiei

	B		F		TOTAL	%	Agr.
IT	675	46,4 %	780	53,6 %	1 455	20,1 %	20,1 %
BE	450	35,4 %	820	64,6 %	1 270	17,5 %	37,6 %
FR	384	42,8 %	513	57,2 %	897	12,4 %	50,0 %
ES	301	40,6 %	441	59,4 %	742	10,3 %	60,3 %
EL	192	44,0 %	244	56,0 %	436	6,0 %	66,3 %
RO	99	28,0 %	254	72,0 %	353	4,9 %	71,2 %
PL	65	23,2 %	215	76,8 %	280	3,9 %	75,1 %
DE	125	48,8 %	131	51,2 %	256	3,5 %	78,6 %
PT	78	33,9 %	152	66,1 %	230	3,2 %	81,8 %
BG	51	32,1 %	108	67,9 %	159	2,2 %	84,0 %
HU	51	39,8 %	77	60,2 %	128	1,8 %	85,7 %
UK	58	51,8 %	54	48,2 %	112	1,5 %	87,3 %
NL	44	48,9 %	46	51,1 %	90	1,2 %	88,5 %
LT	26	29,5 %	62	70,5 %	88	1,2 %	89,7 %
SK	23	27,4 %	61	72,6 %	84	1,2 %	90,9 %
CZ	21	28,8 %	52	71,2 %	73	1,0 %	91,9 %
IE	33	46,5 %	38	53,5 %	71	1,0 %	92,9 %
SI	22	32,4 %	46	67,6 %	68	0,9 %	93,8 %
AT	29	44,6 %	36	55,4 %	65	0,9 %	94,7 %
FI	22	38,6 %	35	61,4 %	57	0,8 %	95,5 %
HR	14	25,0 %	42	75,0 %	56	0,8 %	96,3 %
SE	21	38,9 %	33	61,1 %	54	0,7 %	97,0 %
LV	11	22,4 %	38	77,6 %	49	0,7 %	97,7 %
EE	7	17,1 %	34	82,9 %	41	0,6 %	98,3 %
CY	13	37,1 %	22	62,9 %	35	0,5 %	98,8 %
DK	14	40,0 %	21	60,0 %	35	0,5 %	99,3 %
Altele	13	46,4 %	15	53,6 %	28	0,4 %	99,6 %
LU	3	23,1 %	10	76,9 %	13	0,2 %	99,8 %
MT	5	38,5 %	8	61,5 %	13	0,2 %	100,0 %
TOTAL	2 850	39,4 %	4 388	60,6 %	7 238	100,0 %	100 %

Tabelul 12a - Agenții contractuali pe sexe, grupe de funcții și naționalități în 2017 în cadrul Comisiei

GF IV

	B		F		TOTAL	%	Agr.
IT	341	55,0 %	279	45,0 %	620	22,0 %	22,0 %
FR	222	55,0 %	182	45,0 %	404	14,3 %	36,4 %
ES	167	49,0 %	174	51,0 %	341	12,1 %	48,5 %
BE	124	53,0 %	110	47,0 %	234	8,3 %	56,8 %
EL	111	65,3 %	59	34,7 %	170	6,0 %	62,8 %
DE	85	53,1 %	75	46,9 %	160	5,7 %	68,5 %
RO	41	42,3 %	56	57,7 %	97	3,4 %	71,9 %
PT	39	43,3 %	51	56,7 %	90	3,2 %	75,1 %
PL	28	32,6 %	58	67,4 %	86	3,1 %	78,2 %
BG	20	28,6 %	50	71,4 %	70	2,5 %	80,7 %
UK	49	72,1 %	19	27,9 %	68	2,4 %	83,1 %
HU	30	52,6 %	27	47,4 %	57	2,0 %	85,1 %
AT	23	46,0 %	27	54,0 %	50	1,8 %	86,9 %
NL	31	62,0 %	19	38,0 %	50	1,8 %	88,7 %
IE	18	45,0 %	22	55,0 %	40	1,4 %	90,1 %
HR	17	54,8 %	14	45,2 %	31	1,1 %	91,2 %
SK	11	37,9 %	18	62,1 %	29	1,0 %	92,2 %
SE	14	48,3 %	15	51,7 %	29	1,0 %	93,3 %
LT	10	38,5 %	16	61,5 %	26	0,9 %	94,2 %
SI	10	40,0 %	15	60,0 %	25	0,9 %	95,1 %
CZ	8	33,3 %	16	66,7 %	24	0,9 %	95,9 %
FI	9	37,5 %	15	62,5 %	24	0,9 %	96,8 %
Altele	11	50,0 %	11	50,0 %	22	0,8 %	97,5 %
DK	10	55,6 %	8	44,4 %	18	0,6 %	98,2 %
LV	4	25,0 %	12	75,0 %	16	0,6 %	98,8 %
EE	3	21,4 %	11	78,6 %	14	0,5 %	99,3 %
CY	5	38,5 %	8	61,5 %	13	0,5 %	99,7 %
LU	1	25,0 %	3	75,0 %	4	0,1 %	99,9 %
MT	2	50,0 %	2	50,0 %	4	0,1 %	100,0 %
TOTAL	1 444	51,3 %	1 372	48,7 %	2 816	100 %	100 %

Tabelul 12b - Agenții contractuali pe sexe, grupe de funcții și naționalități în 2018 în cadrul Comisiei

GF IV

	B		F		Total	%	Agr.
IT	369	54,3 %	311	45,7 %	680	23,2 %	23,2 %
FR	217	53,6 %	188	46,4 %	405	13,8 %	36,9 %
ES	169	48,8 %	177	51,2 %	346	11,8 %	48,7 %
BE	121	51,5 %	114	48,5 %	235	8,0 %	56,7 %
EL	108	60,7 %	70	39,3 %	178	6,1 %	62,8 %
DE	89	54,9 %	73	45,1 %	162	5,5 %	68,3 %
RO	47	39,8 %	71	60,2 %	118	4,0 %	72,3 %
PL	30	31,3 %	66	68,8 %	96	3,3 %	75,6 %
PT	37	39,4 %	57	60,6 %	94	3,2 %	78,8 %
BG	23	32,9 %	47	67,1 %	70	2,4 %	81,2 %
HU	32	55,2 %	26	44,8 %	58	2,0 %	83,1 %
UK	39	72,2 %	15	27,8 %	54	1,8 %	85,0 %
AT	22	44,9 %	27	55,1 %	49	1,7 %	86,7 %
NL	25	52,1 %	23	47,9 %	48	1,6 %	88,3 %
IE	20	45,5 %	24	54,5 %	44	1,5 %	89,8 %
LT	12	33,3 %	24	66,7 %	36	1,2 %	91,0 %
SK	12	37,5 %	20	62,5 %	32	1,1 %	92,1 %
SE	14	48,3 %	15	51,7 %	29	1,0 %	93,1 %
CZ	9	33,3 %	18	66,7 %	27	0,9 %	94,0 %
FI	10	37,0 %	17	63,0 %	27	0,9 %	94,9 %
SI	10	37,0 %	17	63,0 %	27	0,9 %	95,8 %
Altele	12	48,0 %	13	52,0 %	25	0,9 %	96,7 %
HR	9	40,9 %	13	59,1 %	22	0,7 %	97,4 %
DK	7	36,8 %	12	63,2 %	19	0,6 %	98,1 %
LV	6	35,3 %	11	64,7 %	17	0,6 %	98,7 %
EE	4	25,0 %	12	75,0 %	16	0,5 %	99,2 %
CY	5	38,5 %	8	61,5 %	13	0,4 %	99,7 %
LU	0	0,0 %	6	100,0 %	6	0,2 %	99,9 %
MT	3	75,0 %	1	25,0 %	4	0,1 %	100,0 %
TOTAL	1 461	49,7 %	1 476	50,3 %	2 937	100,0 %	100,0 %

Tabelul 12c - Agenții contractuali pe sexe, grupe de funcții și naționalități în 2017 în cadrul Comisiei

GF III

	B		F		TOTAL	%	Agr.
IT	103	40,2 %	153	59,8 %	256	19,1 %	19,1 %
BE	72	44,7 %	89	55,3 %	161	12,0 %	31,1 %
FR	73	45,3 %	88	54,7 %	161	12,0 %	43,2 %
ES	49	36,8 %	84	63,2 %	133	9,9 %	53,1 %
EL	34	34,0 %	66	66,0 %	100	7,5 %	60,6 %
RO	26	31,0 %	58	69,0 %	84	6,3 %	66,8 %
PL	16	26,2 %	45	73,8 %	61	4,6 %	71,4 %
DE	19	34,5 %	36	65,5 %	55	4,1 %	75,5 %
BG	12	29,3 %	29	70,7 %	41	3,1 %	78,6 %
PT	12	33,3 %	24	66,7 %	36	2,7 %	81,3 %
UK	16	48,5 %	17	51,5 %	33	2,5 %	83,7 %
LT	11	44,0 %	14	56,0 %	25	1,9 %	85,6 %
NL	11	44,0 %	14	56,0 %	25	1,9 %	87,5 %
HU	9	37,5 %	15	62,5 %	24	1,8 %	89,2 %
SK	2	12,5 %	14	87,5 %	16	1,2 %	90,4 %
CZ	2	13,3 %	13	86,7 %	15	1,1 %	91,6 %
SI	4	26,7 %	11	73,3 %	15	1,1 %	92,7 %
SE	5	33,3 %	10	66,7 %	15	1,1 %	93,8 %
HR	3	21,4 %	11	78,6 %	14	1,0 %	94,8 %
LV	3	23,1 %	10	76,9 %	13	1,0 %	95,8 %
AT	5	50,0 %	5	50,0 %	10	0,7 %	96,6 %
IE	8	80,0 %	2	20,0 %	10	0,7 %	97,3 %
EE	3	33,3 %	6	66,7 %	9	0,7 %	98,0 %
CY	4	57,1 %	3	42,9 %	7	0,5 %	98,5 %
DK	3	42,9 %	4	57,1 %	7	0,5 %	99,0 %
FI	2	40,0 %	3	60,0 %	5	0,4 %	99,4 %
MT	1	20,0 %	4	80,0 %	5	0,4 %	99,8 %
Altele	2	100,0 %	0	0,0 %	2	0,1 %	99,9 %
LU	0	0,0 %	1	100,0 %	1	0,1 %	100,0 %
TOTAL	510	38,1 %	829	61,9 %	1 339	100 %	100 %

Tabelul 12d - Agenții contractuali pe sexe, grupe de funcții și naționalități în 2018 în cadrul Comisiei

GF III

	B		F		Total	%	Agr.
IT	102	38,9 %	160	61,1 %	262	18,8 %	18,8 %
FR	69	41,6 %	97	58,4 %	166	11,9 %	30,8 %
BE	68	42,8 %	91	57,2 %	159	11,4 %	42,2 %
ES	50	36,8 %	86	63,2 %	136	9,8 %	52,0 %
EL	34	28,8 %	84	71,2 %	118	8,5 %	60,5 %
RO	27	30,7 %	61	69,3 %	88	6,3 %	66,8 %
PL	15	23,4 %	49	76,6 %	64	4,6 %	71,4 %
DE	26	41,9 %	36	58,1 %	62	4,5 %	75,8 %
BG	19	43,2 %	25	56,8 %	44	3,2 %	79,0 %
PT	12	34,3 %	23	65,7 %	35	2,5 %	81,5 %
UK	13	46,4 %	15	53,6 %	28	2,0 %	83,5 %
HU	9	36,0 %	16	64,0 %	25	1,8 %	85,3 %
NL	11	44,0 %	14	56,0 %	25	1,8 %	87,1 %
LT	10	43,5 %	13	56,5 %	23	1,7 %	88,8 %
SK	4	18,2 %	18	81,8 %	22	1,6 %	90,4 %
CZ	6	28,6 %	15	71,4 %	21	1,5 %	91,9 %
SI	5	29,4 %	12	70,6 %	17	1,2 %	93,1 %
HR	3	20,0 %	12	80,0 %	15	1,1 %	94,2 %
SE	5	41,7 %	7	58,3 %	12	0,9 %	95,0 %
CY	5	50,0 %	5	50,0 %	10	0,7 %	95,8 %
LV	1	10,0 %	9	90,0 %	10	0,7 %	96,5 %
EE	2	22,2 %	7	77,8 %	9	0,6 %	97,1 %
FI	5	55,6 %	4	44,4 %	9	0,6 %	97,8 %
IE	7	77,8 %	2	22,2 %	9	0,6 %	98,4 %
AT	4	50,0 %	4	50,0 %	8	0,6 %	99,0 %
DK	3	42,9 %	4	57,1 %	7	0,5 %	99,5 %
MT	0	0,0 %	3	100,0 %	3	0,2 %	99,7 %
LU	0	0,0 %	2	100,0 %	2	0,1 %	99,9 %
Altele	1	50,0 %	1	50,0 %	2	0,1 %	100,0 %
TOTAL	516	37,1 %	875	62,9 %	1 391	100,0 %	100,0 %

Tabelul 12e - Agenții contractuali pe sexe, grupe de funcții și naționalități în 2017 în cadrul Comisiei

GF II

	B		F		TOTAL	%	Agr.
BE	63	10,5 %	538	89,5 %	601	27,2 %	27,2 %
IT	67	19,6 %	275	80,4 %	342	15,5 %	42,7 %
FR	48	18,3 %	215	81,7 %	263	11,9 %	54,6 %
ES	44	21,4 %	162	78,6 %	206	9,3 %	63,9 %
RO	26	17,3 %	124	82,7 %	150	6,8 %	70,7 %
PL	20	18,5 %	88	81,5 %	108	4,9 %	75,6 %
EL	25	26,6 %	69	73,4 %	94	4,3 %	79,9 %
PT	10	14,1 %	61	85,9 %	71	3,2 %	83,1 %
BG	10	20,4 %	39	79,6 %	49	2,2 %	85,3 %
HU	7	17,5 %	33	82,5 %	40	1,8 %	87,1 %
DE	7	20,6 %	27	79,4 %	34	1,5 %	88,7 %
LT	6	22,2 %	21	77,8 %	27	1,2 %	89,9 %
UK	4	16,7 %	20	83,3 %	24	1,1 %	91,0 %
SK	2	9,1 %	20	90,9 %	22	1,0 %	92,0 %
CZ	3	14,3 %	18	85,7 %	21	1,0 %	92,9 %
HR	3	15,8 %	16	84,2 %	19	0,9 %	93,8 %
FI	4	21,1 %	15	78,9 %	19	0,9 %	94,7 %
NL	4	22,2 %	14	77,8 %	18	0,8 %	95,5 %
SI	4	26,7 %	11	73,3 %	15	0,7 %	96,2 %
EE	0	0,0 %	14	100,0 %	14	0,6 %	96,8 %
LV	2	14,3 %	12	85,7 %	14	0,6 %	97,4 %
IE	1	7,7 %	12	92,3 %	13	0,6 %	98,0 %
SE	1	9,1 %	10	90,9 %	11	0,5 %	98,5 %
CY	3	33,3 %	6	66,7 %	9	0,4 %	98,9 %
DK	3	33,3 %	6	66,7 %	9	0,4 %	99,3 %
AT	3	37,5 %	5	62,5 %	8	0,4 %	99,7 %
MT	1	25,0 %	3	75,0 %	4	0,2 %	99,9 %
LU	0	0,0 %	2	100,0 %	2	0,1 %	100,0 %
Altele	1	100,0 %	0	0,0 %	1	0,0 %	100,0 %
TOTAL	372	20,3 %	1 836	83,2 %	2 208	100 %	100 %

Tabelul 12f - Agenții contractuali pe sexe, grupe de funcții și naționalități în 2018 în cadrul Comisiei

GF II

	B		F		Total	%	Agr.
BE	69	11,9 %	510	88,1 %	579	27,4 %	27,4 %
IT	58	18,8 %	250	81,2 %	308	14,6 %	42,0 %
FR	54	20,8 %	205	79,2 %	259	12,3 %	54,3 %
ES	37	19,3 %	155	80,7 %	192	9,1 %	63,4 %
RO	21	15,4 %	115	84,6 %	136	6,4 %	69,8 %
EL	22	21,8 %	79	78,2 %	101	4,8 %	74,6 %
PL	17	17,7 %	79	82,3 %	96	4,5 %	79,1 %
PT	8	12,9 %	54	87,1 %	62	2,9 %	82,1 %
BG	7	16,3 %	36	83,7 %	43	2,0 %	84,1 %
HU	8	19,0 %	34	81,0 %	42	2,0 %	86,1 %
DE	7	25,0 %	21	75,0 %	28	1,3 %	87,4 %
LT	3	10,7 %	25	89,3 %	28	1,3 %	88,7 %
SK	5	17,9 %	23	82,1 %	28	1,3 %	90,1 %
CZ	5	21,7 %	18	78,3 %	23	1,1 %	91,1 %
UK	4	17,4 %	19	82,6 %	23	1,1 %	92,2 %
SI	4	19,0 %	17	81,0 %	21	1,0 %	93,2 %
LV	2	10,0 %	18	90,0 %	20	0,9 %	94,2 %
HR	1	5,6 %	17	94,4 %	18	0,9 %	95,0 %
FI	3	18,8 %	13	81,3 %	16	0,8 %	95,8 %
EE	0	0,0 %	14	100,0 %	14	0,7 %	96,4 %
NL	5	35,7 %	9	64,3 %	14	0,7 %	97,1 %
IE	2	15,4 %	11	84,6 %	13	0,6 %	97,7 %
SE	2	15,4 %	11	84,6 %	13	0,6 %	98,3 %
CY	2	18,2 %	9	81,8 %	11	0,5 %	98,9 %
AT	3	37,5 %	5	62,5 %	8	0,4 %	99,2 %
DK	3	42,9 %	4	57,1 %	7	0,3 %	99,6 %
MT	1	20,0 %	4	80,0 %	5	0,2 %	99,8 %
LU	1	33,3 %	2	66,7 %	3	0,1 %	100,0 %
Altele	0	0,0 %	1	100,0 %	1	0,0 %	100,0 %
TOTAL	354	16,8 %	1 758	83,2 %	2 112	100 %	100 %

Tabelul 12g - Agenții contractuali pe sexe, grupe de funcții și naționalități în 2017 în cadrul Comisiei

GFI

	B		F		Total	%	Agr.
BE	187	63,6 %	107	36,4 %	294	36,7 %	36,7 %
IT	147	70,7 %	61	29,3 %	208	25,9 %	62,6 %
ES	45	65,2 %	24	34,8 %	69	8,6 %	71,2 %
FR	44	64,7 %	24	35,3 %	68	8,5 %	79,7 %
PT	22	55,0 %	18	45,0 %	40	5,0 %	84,7 %
EL	28	71,8 %	11	28,2 %	39	4,9 %	89,5 %
PL	3	12,5 %	21	87,5 %	24	3,0 %	92,5 %
RO	4	36,4 %	7	63,6 %	11	1,4 %	93,9 %
UK	2	25,0 %	6	75,0 %	8	1,0 %	94,9 %
FI	4	80,0 %	1	20,0 %	5	0,6 %	95,5 %
IE	4	80,0 %	1	20,0 %	5	0,6 %	96,1 %
DE	3	75,0 %	1	25,0 %	4	0,5 %	96,6 %
HU	3	75,0 %	1	25,0 %	4	0,5 %	97,1 %
NL	3	100,0 %	0	0,0 %	3	0,4 %	97,5 %
SI	3	100,0 %	0	0,0 %	3	0,4 %	97,9 %
BG	2	100,0 %	0	0,0 %	2	0,2 %	98,1 %
CZ	1	50,0 %	1	50,0 %	2	0,2 %	98,4 %
DK	1	50,0 %	1	50,0 %	2	0,2 %	98,6 %
EE	1	50,0 %	1	50,0 %	2	0,2 %	98,9 %
LV	2	100,0 %	0	0,0 %	2	0,2 %	99,1 %
LU	2	100,0 %	0	0,0 %	2	0,2 %	99,4 %
SK	2	100,0 %	0	0,0 %	2	0,2 %	99,6 %
HR	1	100,0 %	0	0,0 %	1	0,1 %	99,8 %
CY	1	100,0 %	0	0,0 %	1	0,1 %	99,9 %
LT	1	100,0 %	0	0,0 %	1	0,1 %	100,0 %
TOTAL	516	64,3 %	286	35,7 %	802	100 %	100,00 %

Tabelul 12h - Agenții contractuali pe sexe, grupe de funcții și naționalități în 2018 în cadrul Comisiei

GF I

	B		F		Total	%	Agr.
BE	192	64,6 %	105	35,4 %	297	37,2 %	37,2 %
IT	146	71,2 %	59	28,8 %	205	25,7 %	62,9 %
ES	45	66,2 %	23	33,8 %	68	8,5 %	71,4 %
FR	44	65,7 %	23	34,3 %	67	8,4 %	79,8 %
EL	28	71,8 %	11	28,2 %	39	4,9 %	84,7 %
PT	21	53,8 %	18	46,2 %	39	4,9 %	89,6 %
PL	3	12,5 %	21	87,5 %	24	3,0 %	92,6 %
RO	4	36,4 %	7	63,6 %	11	1,4 %	94,0 %
UK	2	28,6 %	5	71,4 %	7	0,9 %	94,9 %
FI	4	80,0 %	1	20,0 %	5	0,6 %	95,5 %
IE	4	80,0 %	1	20,0 %	5	0,6 %	96,1 %
DE	3	75,0 %	1	25,0 %	4	0,5 %	96,6 %
HU	2	66,7 %	1	33,3 %	3	0,4 %	97,0 %
NL	3	100,0 %	0	0,0 %	3	0,4 %	97,4 %
SI	3	100,0 %	0	0,0 %	3	0,4 %	97,7 %
BG	2	100,0 %	0	0,0 %	2	0,3 %	98,0 %
CZ	1	50,0 %	1	50,0 %	2	0,3 %	98,2 %
DK	1	50,0 %	1	50,0 %	2	0,3 %	98,5 %
EE	1	50,0 %	1	50,0 %	2	0,3 %	98,7 %
LV	2	100,0 %	0	0,0 %	2	0,3 %	99,0 %
LU	2	100,0 %	0	0,0 %	2	0,3 %	99,2 %
SK	2	100,0 %	0	0,0 %	2	0,3 %	99,5 %
HR	1	100,0 %	0	0,0 %	1	0,1 %	99,6 %
CY	1	100,0 %	0	0,0 %	1	0,1 %	99,7 %
LT	1	100,0 %	0	0,0 %	1	0,1 %	99,9 %
MT	1	100,0 %	0	0,0 %	1	0,1 %	100,0 %
AT	0	0,0 %	0	0,0 %	0	0,0 %	100,0 %
SE	0	0,0 %	0	0,0 %	0	0,0 %	100,0 %
TOTAL	519	65,0 %	279	35,0 %	798	100 %	100 %

3.4 Distribuția pe DG-uri a agenților contractuali din cadrul Comisiei

În tabelele următoare, se indică modul în care agenții contractuali sunt distribuiți în diferitele DG-uri, servicii și birouri de lângă Comisie⁵, cu referire în special la sex, naționalitate și grupă de funcții.

Tabelul 13a - Distribuția pe sexe, DG-uri și două grupări de GF a agenților contractuali din cadrul Comisiei în 2017

	GF I-II-III				GF IV				TOTAL TOATE GF	
	B	F	Total	%	B	F	Total	%	Total	%
AGRI	15	33	48	49,5 %	20	29	49	50,5 %	97	1,4 %
BUDG	15	34	49	89,1 %	1	5	6	10,9 %	55	0,8 %
CdP-OSP	0	10	10	100,0 %	0	0	0	0,0 %	10	0,1 %
DG CLIMA	3	13	16	64,0 %	7	2	9	36,0 %	25	0,3 %
DG CNECT	54	92	146	71,6 %	25	33	58	28,4 %	204	2,8 %
COMM	95	217	312	88,1 %	11	31	42	11,9 %	354	4,9 %
COMP	20	32	52	85,2 %	4	5	9	14,8 %	61	0,9 %
DG DEVCO	62	148	210	22,8 %	363	350	713	77,2 %	923	12,9 %
DGT	26	51	77	52,7 %	24	45	69	47,3 %	146	2,0 %
DIGIT	11	23	34	48,6 %	24	12	36	51,4 %	70	1,0 %
DG EAC	22	28	50	80,6 %	5	7	12	19,4 %	62	0,9 %
DG ECFIN	7	10	17	63,0 %	7	3	10	37,0 %	27	0,4 %
ECHO	29	59	88	77,2 %	12	14	26	22,8 %	114	1,6 %
DG EMPL	32	98	130	83,9 %	9	16	25	16,1 %	155	2,2 %
DG ENER	15	33	48	80,0 %	5	7	12	20,0 %	60	0,8 %
ENV	8	29	37	68,5 %	7	10	17	31,5 %	54	0,8 %
EPSO	7	17	24	96,0 %	0	1	1	4,0 %	25	0,3 %
ESTAT	16	35	51	60,7 %	17	16	33	39,3 %	84	1,2 %
FISMA	8	6	14	93,3 %	1	0	1	6,7 %	15	0,2 %
FPI	4	31	35	41,2 %	23	27	50	58,8 %	85	1,2 %
DG GROW	30	61	91	74,0 %	17	15	32	26,0 %	123	1,7 %
HOME	9	34	43	79,6 %	4	7	11	20,4 %	54	0,8 %
HR	58	95	153	92,7 %	3	9	12	7,3 %	165	2,3 %
IAS	0	9	9	81,8 %	1	1	2	18,2 %	11	0,2 %
IDEA	0	3	3	37,5 %	3	2	5	62,5 %	8	0,1 %
JRC	110	183	293	26,1 %	494	337	831	73,9 %	1124	15,7 %
JUST	11	30	41	73,2 %	10	5	15	26,8 %	56	0,8 %
MARE	6	27	33	56,9 %	14	11	25	43,1 %	58	0,8 %
DG MOVE	17	43	60	85,7 %	5	5	10	14,3 %	70	1,0 %
DG NEAR	55	98	153	28,8 %	183	195	378	71,2 %	531	7,4 %
OIB	245	534	779	97,9 %	3	14	17	2,1 %	796	11,1 %
PETROL	79	119	198	99,0 %	1	1	2	1,0 %	200	2,8 %
OLAF	10	18	28	84,8 %	5	0	5	15,2 %	33	0,5 %
OP	7	6	13	92,9 %	0	1	1	7,1 %	14	0,2 %
PMO	121	288	409	100,0 %	0	0	0	0,0 %	409	5,7 %
REGIO	32	70	102	92,7 %	5	3	8	7,3 %	110	1,5 %
RTD	78	145	223	52,5 %	97	105	202	47,5 %	425	5,9 %
SANTE	14	53	67	69,1 %	10	20	30	30,9 %	97	1,4 %
SCIC	24	29	53	100,0 %	0	0	0	0,0 %	53	0,7 %
SG	27	53	80	74,1 %	15	13	28	25,9 %	108	1,5 %
SJ	1	18	19	70,4 %	3	5	8	29,6 %	27	0,4 %
TAXUD	4	5	9	52,9 %	3	5	8	47,1 %	17	0,2 %
TF50	0	3	3	100,0 %	0	0	0	0,0 %	3	0,0 %
TRADE	11	28	39	83,0 %	3	5	8	17,0 %	47	0,7 %
Total	1 398	2 951	4 349	60,7 %	1 444	1 372	2 816	39,3 %	7 165	100,0 %

⁵ A se vedea anexa I pentru lista denumirilor complete ale DG-urilor, serviciilor și birourilor la 31 decembrie 2018.

Tabelul 13b - Distribuția pe sexe, DG-uri și două grupări de GF a agenților contractuali din cadrul Comisiei în 2018

	GF I-II-II				GF IV				TOTAL TOATE GF	
	B	F	Total	%	B	F	Total	%	Total	%
AGRI	8	27	35	43,2 %	19	27	46	56,8 %	81	1,1 %
BUDG	13	32	45	81,8 %	3	7	10	18,2 %	55	0,8 %
CdP-OSP	0	9	9	100,0 %	0	0	0	0,0 %	9	0,1 %
DG CLIMA	3	12	15	62,5 %	6	3	9	37,5 %	24	0,3 %
DG CNECT	42	97	139	70,2 %	24	35	59	29,8 %	198	2,7 %
COMM	98	225	323	87,5 %	14	32	46	12,5 %	369	5,1 %
COMP	16	37	53	88,3 %	4	3	7	11,7 %	60	0,8 %
DG DEVCO	69	147	216	21,3 %	392	405	797	78,7 %	1013	14,0 %
DGT	22	45	67	45,6 %	31	49	80	54,4 %	147	2,0 %
DIGIT	7	22	29	43,3 %	23	15	38	56,7 %	67	0,9 %
DG EAC	17	27	44	78,6 %	4	8	12	21,4 %	56	0,8 %
DG ECFIN	7	8	15	65,2 %	3	5	8	34,8 %	23	0,3 %
ECHO	27	60	87	72,5 %	11	22	33	27,5 %	120	1,7 %
DG EMPL	32	79	111	82,2 %	7	17	24	17,8 %	135	1,9 %
DG ENER	15	33	48	82,8 %	4	6	10	17,2 %	58	0,8 %
ENV	4	31	35	66,0 %	6	12	18	34,0 %	53	0,7 %
CESP	1	3	4	50,0 %	3	1	4	50,0 %	8	0,1 %
EPSO	7	18	25	96,2 %	0	1	1	3,8 %	26	0,4 %
ESTAT	16	32	48	58,5 %	12	22	34	41,5 %	82	1,1 %
FISMA	6	10	16	100,0 %	0	0	0	0,0 %	16	0,2 %
FPI	7	31	38	38,8 %	31	29	60	61,2 %	98	1,4 %
DG GROW	27	60	87	78,4 %	14	10	24	21,6 %	111	1,5 %
HOME	10	27	37	82,2 %	2	6	8	17,8 %	45	0,6 %
HR	63	131	194	91,1 %	6	13	19	8,9 %	213	2,9 %
IAS	1	7	8	57,1 %	1	5	6	42,9 %	14	0,2 %
JRC	102	132	234	21,7 %	500	345	845	78,3 %	1079	14,9 %
JUST	4	31	35	76,1 %	6	5	11	23,9 %	46	0,6 %
MARE	7	37	44	67,7 %	12	9	21	32,3 %	65	0,9 %
DG MOVE	12	40	52	82,5 %	4	7	11	17,5 %	63	0,9 %
DG NEAR	52	102	154	28,9 %	182	197	379	71,1 %	533	7,4 %
OIB	320	559	879	97,9 %	4	15	19	2,1 %	898	12,4 %
PETROL	82	115	197	99,0 %	1	1	2	1,0 %	199	2,7 %
OLAF	7	19	26	96,3 %	1	0	1	3,7 %	27	0,4 %
OP	9	6	15	93,8 %	0	1	1	6,3 %	16	0,2 %
PMO	121	302	423	100,0 %	0	0	0	0,0 %	423	5,8 %
REGIO	24	58	82	94,3 %	3	2	5	5,7 %	87	1,2 %
RTD	54	122	176	46,4 %	92	111	203	53,6 %	379	5,2 %
SANTE	13	49	62	67,4 %	12	18	30	32,6 %	92	1,3 %
SCIC	27	31	58	100,0 %	0	0	0	0,0 %	58	0,8 %
SG	27	50	77	72,0 %	14	16	30	28,0 %	107	1,5 %
SJ	1	16	17	65,4 %	3	6	9	34,6 %	26	0,4 %
TAXUD	2	6	8	44,4 %	5	5	10	55,6 %	18	0,2 %
TF50	0	2	2	100,0 %	0	0	0	0,0 %	2	0,0 %
TRADE	7	25	32	82,1 %	2	5	7	17,9 %	39	0,5 %
Total	1 389	2 912	4 301	59,4 %	1 461	1 476	2 937	40,6 %	7 238	100,0 %

Agenți contractuali 3a

Tabelul 14a - Agenți contractuali 3a pe GF, sexe și DG-uri în 2017 în cadrul Comisiei

	GF I			GF II			GF III			GF IV			Total	%
	B	F	TOTAL	B	F	TOTAL	B	F	TOTAL	B	F	TOTAL		
AGRI	6	7	13	0	0	0	0	0	0	2	1	3	16	0,5 %
BUDG	6	14	20	0	0	0	0	0	0	0	0	0	20	0,6 %
Cdp-OSP	0	0	0	0	0	0	0	0	0	0	0	0	0	0,0 %
DG CNECT	14	5	19	0	0	0	0	0	0	0	0	0	19	0,6 %
COMM	31	7	38	33	138	171	24	59	83	11	31	42	334	10,4 %
COMP	8	2	10	0	0	0	0	0	0	0	0	0	10	0,3 %
DG DEVCO	5	12	17	0	0	0	28	15	43	308	264	572	632	19,7 %
DGT	9	4	13	0	0	0	0	0	0	0	0	0	13	0,4 %
DIGIT	2	5	7	0	0	0	0	0	0	0	0	0	7	0,2 %
DG EAC	13	1	14	0	0	0	0	0	0	0	0	0	14	0,4 %
DG ECFIN	3	2	5	0	0	0	0	0	0	0	0	0	5	0,2 %
ECHO	1	5	6	0	0	0	0	0	0	0	0	0	6	0,2 %
DG EMPL	7	16	23	0	0	0	0	0	0	0	0	0	23	0,7 %
DG ENER	5	9	14	0	0	0	0	0	0	0	0	0	14	0,4 %
ENV	3	3	6	0	0	0	0	0	0	0	0	0	6	0,2 %
EPSO	2	0	2	5	15	20	0	2	2	0	1	1	25	0,8 %
ESTAT	4	5	9	0	0	0	0	0	0	0	0	0	9	0,3 %
FISMA	2	4	6	0	0	0	0	0	0	0	0	0	6	0,2 %
FPI	0	2	2	0	0	0	2	5	7	19	21	40	49	1,5 %
DG GROW	6	11	17	0	0	0	0	0	0	0	0	0	17	0,5 %
HOME	0	1	1	0	0	0	0	0	0	0	0	0	1	0,0 %
HR	28	16	44	0	0	0	0	0	0	0	0	0	44	1,4 %
JRC	53	8	61	0	0	0	0	0	0	0	0	0	61	1,9 %
JUST	5	2	7	0	0	0	0	0	0	0	0	0	7	0,2 %
MARE	3	12	15	0	0	0	0	0	0	5	1	6	21	0,7 %
DG MOVE	4	7	11	0	0	0	0	0	0	0	0	0	11	0,3 %
DG NEAR	7	9	16	0	0	0	14	6	20	150	131	281	317	9,9 %
OIB	138	49	187	74	449	523	33	36	69	3	14	17	796	24,8 %
PETROL	42	16	58	23	93	116	14	10	24	1	1	2	200	6,2 %
OLAF	8	2	10	0	0	0	0	0	0	0	0	0	10	0,3 %
PMO	35	13	48	52	234	286	34	41	75	0	0	0	409	12,7 %
REGIO	6	5	11	0	0	0	0	0	0	0	0	0	11	0,3 %
RTD	22	7	29	0	0	0	0	0	0	0	1	1	30	0,9 %
SANTE	3	5	8	0	0	0	0	0	0	0	0	0	8	0,2 %
SCIC	19	7	26	0	0	0	0	0	0	0	0	0	26	0,8 %
SG	10	8	18	0	0	0	0	0	0	0	0	0	18	0,6 %
TAXUD	1	1	2	0	0	0	0	0	0	0	0	0	2	0,1 %
TRADE	5	4	9	0	2	2	0	0	0	2	2	4	15	0,5 %
TOTAL	516	286	802	187	931	1 118	149	174	323	501	468	969	3 212	100,0 %

Tabelul 14b - Agenți contractuali 3a pe GF, sexe și DG-uri în 2018 în cadrul Comisiei

	GF I			GF II			GF III			GF IV			Total	%
	B	F	TOTAL	B	F	TOTAL	B	F	TOTAL	B	F	TOTAL		
AGRI	3	5	8	0	0	0	0	0	0	1	1	2	10	0,3 %
BUDG	5	12	17	0	0	0	0	0	0	0	0	0	17	0,5 %
DG CNECT	7	4	11	0	0	0	0	0	0	0	1	1	12	0,4 %
COMM	31	4	35	31	143	174	25	65	90	14	32	46	345	10,4 %
COMP	6	2	8	0	0	0	0	0	0	0	0	0	8	0,2 %
DG DEVCO	3	10	13	0	1	1	29	13	42	332	304	636	692	20,8 %
DGT	5	3	8	0	0	0	0	0	0	0	0	0	8	0,2 %
DIGIT	1	3	4	0	0	0	0	0	0	0	0	0	4	0,1 %
DG EAC	12	1	13	0	0	0	0	0	0	0	0	0	13	0,4 %
DG ECFIN	1	1	2	0	0	0	0	0	0	0	0	0	2	0,1 %
ECHO	1	5	6	0	0	0	0	0	0	0	0	0	6	0,2 %
DG EMPL	4	14	18	0	0	0	0	0	0	0	0	0	18	0,5 %
DG ENER	5	8	13	0	0	0	0	0	0	0	0	0	13	0,4 %
ENV	1	0	1	0	0	0	0	0	0	0	0	0	1	0,0 %
EPSO	2	0	2	5	16	21	0	2	2	0	1	1	26	0,8 %
ESTAT	3	4	7	0	0	0	0	0	0	0	0	0	7	0,2 %
FISMA	0	3	3	0	0	0	0	0	0	0	0	0	3	0,1 %
FPI	0	2	2	0	0	0	2	3	5	25	22	47	54	1,6 %
DG GROW	1	9	10	0	0	0	0	0	0	0	0	0	10	0,3 %
HOME	0	0	0	0	0	0	0	0	0	0	0	0	0	0,0 %
HR	28	24	52	0	0	0	0	0	0	0	0	0	52	1,6 %
JRC	53	7	60	0	0	0	0	0	0	0	0	0	60	1,8 %
JUST	1	1	2	0	0	0	0	0	0	0	0	0	2	0,1 %
MARE	3	12	15	0	0	0	0	0	0	5	0	5	20	0,6 %
DG MOVE	3	7	10	0	0	0	0	0	0	0	0	0	10	0,3 %
DG NEAR	4	8	12	0	0	0	13	7	20	152	131	283	315	9,5 %
OIB	211	67	278	73	458	531	36	34	70	4	15	19	898	27,1 %
PETROL	43	14	57	24	91	115	15	10	25	1	1	2	199	6,0 %
OLAF	4	3	7	0	0	0	0	0	0	0	0	0	7	0,2 %
PMO	32	13	45	53	247	300	36	42	78	0	0	0	423	12,7 %
REGIO	4	4	8	0	0	0	0	0	0	0	0	0	8	0,2 %
RTD	11	6	17	0	0	0	0	0	0	0	0	0	17	0,5 %
SANTE	1	5	6	0	0	0	0	0	0	0	0	0	6	0,2 %
SCIC	17	7	24	0	0	0	0	0	0	0	0	0	24	0,7 %
SG	10	8	18	0	0	0	0	0	0	0	0	0	18	0,5 %
TAXUD	1	0	1	0	0	0	0	0	0	0	0	0	1	0,0 %
TRADE	2	3	5	0	2	2	0	0	0	2	1	3	10	0,3 %
CdP-OSP	0	0	0	0	0	0	0	0	0	0	0	0	0	0,0 %
TOTAL	519	279	798	186	958	1 144	156	176	332	536	509	1 045	3 319	100,0 %

Agenți contractuali 3b

Tabelul 15a - Agenți contractuali 3b pe GF, sexe și DG-uri în 2017 în cadrul Comisiei

	GF II			GF III			GF IV			Total	%
	B	F	TOTAL	B	F	TOTAL	B	F	TOTAL		
AGRI	3	16	19	6	10	16	18	28	46	81	2,0 %
BUDG	0	13	13	9	7	16	1	5	6	35	0,9 %
CdP-OSP	0	10	10	0	0	0	0	0	0	10	0,3 %
DG CLIMA	2	12	14	1	1	2	7	2	9	25	0,6 %
DG CNECT	4	36	40	36	51	87	25	33	58	185	4,7 %
COMM	5	7	12	2	6	8	0	0	0	20	0,5 %
COMP	3	10	13	9	20	29	4	5	9	51	1,3 %
DG DEVCO	8	57	65	21	64	85	55	86	141	291	7,4 %
DGT	16	46	62	1	1	2	24	45	69	133	3,4 %
DIGIT	0	12	12	9	6	15	24	12	36	63	1,6 %
DG EAC	2	14	16	7	13	20	5	7	12	48	1,2 %
DG ECFIN	2	3	5	2	5	7	7	3	10	22	0,6 %
ECHO	8	20	28	20	34	54	12	14	26	108	2,7 %
DG EMPL	7	29	36	18	53	71	9	16	25	132	3,3 %
DG ENER	3	13	16	7	11	18	5	7	12	46	1,2 %
ENV	4	23	27	1	3	4	7	10	17	48	1,2 %
CESP	0	3	3	0	0	0	3	2	5	8	0,2 %
ESTAT	1	22	23	11	8	19	17	16	33	75	1,9 %
FISMA	1	1	2	5	1	6	1	0	1	9	0,2 %
FPI	0	6	6	2	18	20	4	6	10	36	0,9 %
DG GROW	5	28	33	19	22	41	17	15	32	106	2,7 %
HOME	1	14	15	8	19	27	4	7	11	53	1,3 %
HR	18	58	76	12	21	33	3	9	12	121	3,1 %
IAS	0	8	8	0	1	1	1	1	2	11	0,3 %
JRC	31	141	172	26	34	60	494	337	831	1 063	26,9 %
JUST	2	16	18	4	12	16	10	5	15	49	1,2 %
MARE	0	6	6	3	9	12	9	10	19	37	0,9 %
DG MOVE	1	22	23	12	14	26	5	5	10	59	1,5 %
DG NEAR	10	26	36	24	57	81	33	64	97	214	5,4 %
OLAF	0	11	11	2	5	7	5	0	5	23	0,6 %
OP	3	2	5	4	4	8	0	1	1	14	0,4 %
REGIO	8	26	34	18	39	57	5	3	8	99	2,5 %
RTD	17	73	90	39	65	104	97	104	201	395	10,0 %
SANTE	5	39	44	6	9	15	10	20	30	89	2,3 %
SCIC	5	22	27	0	0	0	0	0	0	27	0,7 %
SG	8	26	34	9	19	28	15	13	28	90	2,3 %
SJ	0	16	16	1	2	3	3	5	8	27	0,7 %
TAXUD	1	2	3	2	2	4	3	5	8	15	0,4 %
TF50	0	1	1	0	2	2	0	0	0	3	0,1 %
TRADE	1	15	16	5	7	12	1	3	4	32	0,8 %
TOTAL	185	905	1 090	361	655	1 016	943	904	1 847	3 953	100,0 %

Tabelul 15b - Agenți contractuali 3b pe GF, sexe și DG-uri în 2018 în cadrul Comisiei

	GF II			GF III			GF IV			Total	%
	B	F	TOTAL	B	F	TOTAL	B	F	TOTAL		
AGRI	2	14	16	3	8	11	18	26	44	71	1,8 %
BUDG	2	8	10	6	12	18	3	7	10	38	1,0 %
DG CLIMA	2	11	13	1	1	2	6	3	9	24	0,6 %
DG CNECT	5	33	38	30	60	90	24	34	58	186	4,7 %
COMM	6	7	13	5	6	11	0	0	0	24	0,6 %
COMP	1	12	13	9	23	32	4	3	7	52	1,3 %
DG DEVCO	12	57	69	25	66	91	60	101	161	321	8,2 %
DGT	15	42	57	2	0	2	31	49	80	139	3,5 %
DIGIT	2	12	14	4	7	11	23	15	38	63	1,6 %
DG EAC	1	12	13	4	14	18	4	8	12	43	1,1 %
DG ECFIN	2	4	6	4	3	7	3	5	8	21	0,5 %
ECHO	5	21	26	21	34	55	11	22	33	114	2,9 %
DG EMPL	6	24	30	22	41	63	7	17	24	117	3,0 %
DG ENER	3	12	15	7	13	20	4	6	10	45	1,1 %
ENV	2	25	27	1	6	7	6	12	18	52	1,3 %
CESP	0	2	2	1	1	2	3	1	4	8	0,2 %
ESTAT	2	22	24	11	6	17	12	22	34	75	1,9 %
FISMA	1	2	3	5	5	10	0	0	0	13	0,3 %
FPI	1	6	7	4	20	24	6	7	13	44	1,1 %
DG GROW	3	21	24	23	30	53	14	10	24	101	2,6 %
HOME	2	7	9	8	20	28	2	6	8	45	1,1 %
HR	18	77	95	17	30	47	6	13	19	161	4,1 %
IAS	1	7	8	0	0	0	1	5	6	14	0,4 %
JRC	26	94	120	23	31	54	500	345	845	1 019	26,0 %
JUST	0	16	16	3	14	17	6	5	11	44	1,1 %
MARE	1	6	7	3	19	22	7	9	16	45	1,1 %
DG MOVE	1	22	23	8	11	19	4	7	11	53	1,4 %
DG NEAR	6	27	33	29	60	89	30	66	96	218	5,6 %
OLAF	0	9	9	3	7	10	1	0	1	20	0,5 %
OP	3	1	4	6	5	11	0	1	1	16	0,4 %
REGIO	2	15	17	18	39	57	3	2	5	79	2,0 %
RTD	12	52	64	31	64	95	92	111	203	362	9,2 %
SANTE	6	34	40	6	10	16	12	18	30	86	2,2 %
SCIC	9	24	33	1	0	1	0	0	0	34	0,9 %
SG	8	20	28	9	22	31	14	16	30	89	2,3 %
SJ	0	14	14	1	2	3	3	6	9	26	0,7 %
TAXUD	0	4	4	1	2	3	5	5	10	17	0,4 %
TF50	0	1	1	0	1	1	0	0	0	2	0,1 %
TRADE	0	14	14	5	6	11	0	4	4	29	0,7 %
CdP-OSP	0	9	9	0	0	0	0	0	0	9	0,2 %
TOTAL	168	800	968	360	699	1 059	925	967	1 892	3 919	100,0 %

4. DISTRIBUȚIA AGENȚILOR CONTRACTUALI ÎN CADRUL ALTOR INSTITUȚII, AGENȚII ȘI ÎNTREPRINDERI COMUNE/EIT

Numărul de agenți contractuali care lucrează pentru celelalte instituții a crescut cu 7,59 % din 2016 până în 2017 și cu 7,55 % din 2017 până în 2018. Se poate observa un model similar pentru agenții, cu o creștere de 7,42 % și, respectiv, de 6,56 %.

Tabelul 16 - Evoluția distribuției agenților contractuali în celelalte instituții și în agenții

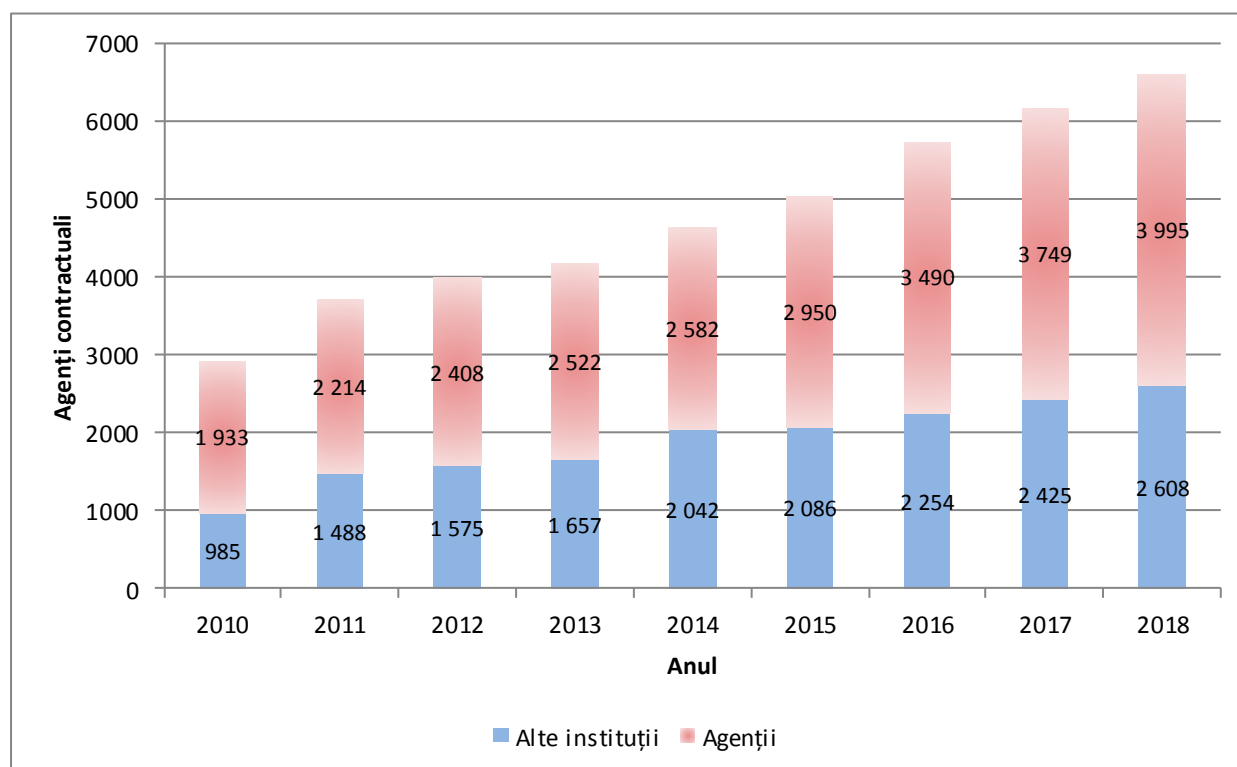

4.1 Distribuția agenților contractuali în celelalte instituții

În tabelele următoare se prezintă distribuția agenților contractuali în alte instituții decât Comisia.

Tabelul 17a Distribuția agenților contractuali în celelalte instituții în 2017

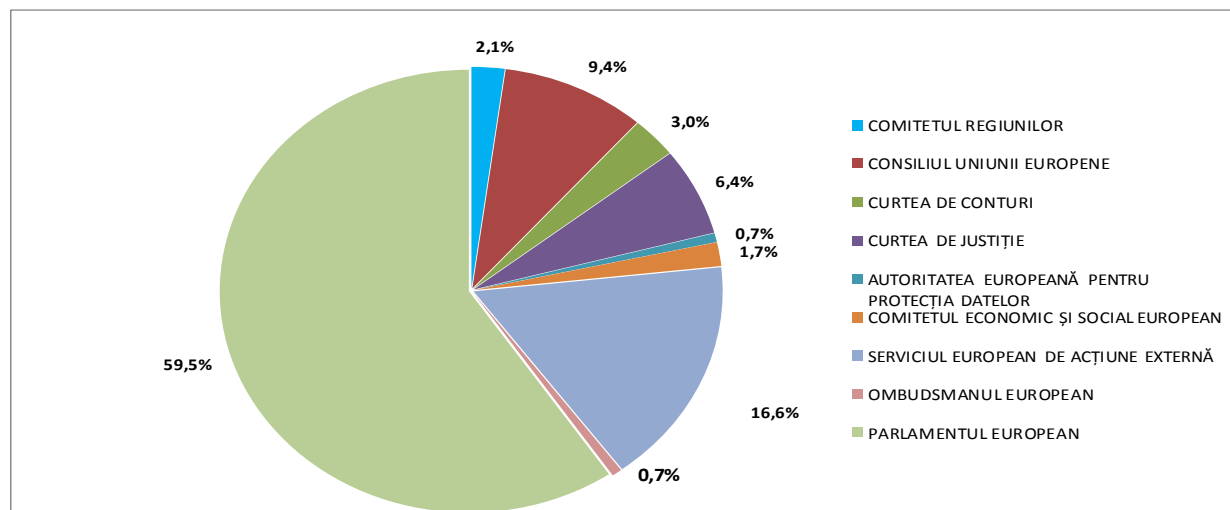

Tabelul 17b Distribuția agenților contractuali în celelalte instituții în 2018

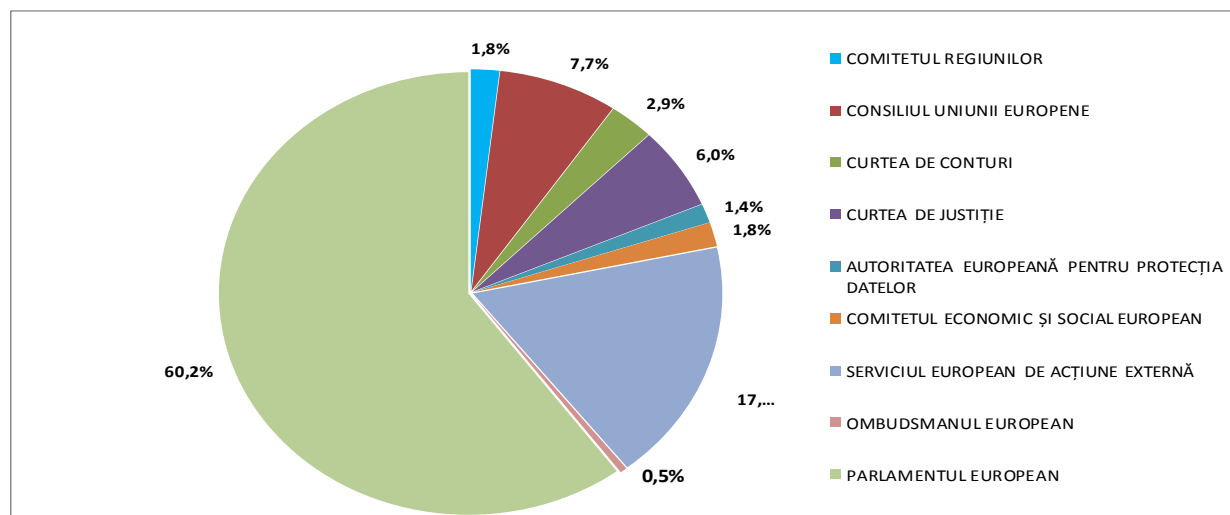

4.2 Distribuția pe sexe și pe grupe de funcții în celelalte instituții

Tabelul 18a - Defalcare pe sexe și pe grupe de funcții în 2017

	GF I			GF II			GF III			GF IV			Total
	F	B	Total	F	B	Total	F	B	Total	F	B	Total	
COMITETUL REGIUNILOR	8	13	21	7	2	9	4	4	8	6	8	14	52
CONSILIUL UNIUNII EUROPENE	23	107	130	21	14	35	8	4	12	35	15	50	227
CURTEA DE CONTURI	5	40	45	6	0	6	6	4	10	7	4	11	72
CURTEA DE JUSTIȚIE	4	75	79	10	11	21	30	11	41	12	2	14	155
AUTORITATEA EUROPEANĂ PENTRU PROTECȚIA DATELOR	0	1	1	3	0	3	4	2	6	5	1	6	16
COMITETUL ECONOMIC ȘI SOCIAL EUROPEAN	7	13	20	13	2	15	1	1	2	4	1	5	42
SERVICIUL EUROPEAN DE ACȚIUNE EXTERNĂ	14	16	30	126	11	137	57	60	117	43	75	118	402
OMBUDSMANUL EUROPEAN	1	2	3	5	1	6	0	1	1	5	1	6	16
PARLAMENTUL EUROPEAN	220	713	933	129	23	152	99	76	175	107	76	183	1 443
Total	282	980	1 262	320	64	384	209	163	372	224	183	407	2 425

Tabelul 18b - Defalcare pe sexe și pe grupe de funcții în 2018

	GF I			GF II			GF III			GF IV			Total
	B	F	Total	B	F	Total	B	F	Total	B	F	Total	
COMITETUL REGIUNILOR	15	8	23	1	4	5	2	5	7	7	6	13	48
CONSILIUL UNIUNII EUROPENE	110	23	133	11	16	27	0	8	8	12	22	34	202
CURTEA DE CONTURI	40	5	45	1	1	2	3	10	13	6	10	16	76
CURTEA DE JUSTIȚIE	80	4	84	10	10	20	10	28	38	2	13	15	157
AUTORITATEA EUROPEANĂ PENTRU PROTECȚIA DATELOR	0	0	0	2	5	7	5	8	13	3	13	16	36
COMITETUL ECONOMIC ȘI SOCIAL EUROPEAN	13	7	20	1	11	12	4	3	7	3	4	7	46
SERVICIUL EUROPEAN DE ACȚIUNE EXTERNĂ	17	15	32	10	127	137	73	57	130	96	67	163	462
OMBUDSMANUL EUROPEAN	2	1	3	1	3	4	0	0	0	1	4	5	12
PARLAMENTUL EUROPEAN	712	230	942	21	117	138	82	151	233	95	161	256	1 569
Total	989	293	1 282	58	294	352	179	270	449	225	300	525	2 608

4.3 Distribuția pe naționalități în celelalte instituții

Tabelul 19a – Naționalități în 2017

	AT	BE	BG	CY	CZ	DE	DK	EE	EL	ES	FI	FR	HR	HU	IE	IT	LT	LU	LV	MT	NL	PL	PT	RO	SE	SI	SK	UK	Altele	Total
COMITETUL REGIUNILOR	0	13	1	1	2	1	0	1	3	6	0	6	2	0	0	5	0	0	0	0	1	3	1	1	0	1	0	3	1	52
CONSILIUL UNIUNII EUROPENE	2	73	2	0	3	3	3	1	8	24	1	16	4	4	3	38	1	1	1	3	1	10	8	7	2	1	3	4	0	227
CURTEA DE CONTURI	2	2	1	1	0	2	0	1	7	2	0	21	0	1	1	6	2	5	0	0	0	1	10	2	0	2	0	0	3	72
CURTEA DE JUSTIȚIE	0	12	1	0	3	5	1	1	8	3	4	48	3	3	0	22	1	5	1	1	2	4	11	3	1	1	4	4	3	155
AUTORITATEA EUROPEANĂ PENTRU PROTECȚIA DATELOR	0	5	0	0	0	1	0	0	1	1	0	2	0	0	0	3	0	0	0	0	0	0	1	0	0	0	0	0	2	16
COMITETUL ECONOMIC ȘI SOCIAL EUROPEAN	0	10	0	1	0	1	0	0	5	8	0	1	1	0	0	9	0	0	0	0	0	1	3	2	0	0	0	0	0	42
SERVICIUL EUROPEAN DE ACȚIUNE EXTERNĂ	6	74	10	0	2	13	0	1	9	29	3	66	1	1	5	45	2	0	1	0	3	12	19	20	1	0	5	10	64	402
OMBUDSMANUL EUROPEAN	0	4	1	0	0	0	0	0	1	1	0	3	0	0	0	1	1	0	0	0	0	2	0	1	0	1	0	0	0	16
PARLAMENTUL EUROPEAN	8	392	19	4	6	24	3	6	69	99	4	337	9	15	11	159	6	9	5	4	8	33	62	105	4	11	13	16	2	1443
Total	18	585	35	7	16	50	7	11	111	173	12	500	20	24	20	288	13	20	8	8	15	66	115	141	8	17	25	37	75	2425

Tabelul 19b – Naționalități în 2018

	AT	BE	BG	CY	CZ	DE	DK	EE	ES	FI	FR	UK	EL	HR	HU	IE	IT	LT	LU	LV	MT	NL	PL	PT	RO	SE	SI	SK	Altele	Total
COMITETUL REGIUNILOR	0	13	1	1	1	1	0	0	6	0	7	3	3	0	0	2	4	0	0	0	0	1	2	1	1	0	0	0	1	48
CONSILIUL UNIUNII EUROPENE	1	76	3	0	2	3	0	1	19	1	13	5	5	2	3	1	35	0	1	0	2	1	9	5	9	2	0	3	0	202
CURTEA DE CONTURI	1	4	2	1	1	4	0	1	2	0	21	0	7	1	1	0	6	1	4	1	0	0	1	10	2	0	3	0	2	76
CURTEA DE JUSTIȚIE	0	10	3	1	2	7	2	0	3	3	47	3	7	1	3	0	18	2	6	1	1	2	10	11	6	2	3	2	1	157
AUTORITATEA EUROPEANĂ PENTRU PROTECȚIA DATELOR	0	11	0	0	0	2	0	0	2	0	4	0	4	0	0	0	7	0	0	0	0	0	1	1	2	0	0	0	2	36
COMITETUL ECONOMIC ȘI SOCIAL EUROPEAN	0	13	0	0	0	1	0	1	7	0	1	0	2	0	1	0	11	0	0	0	1	1	1	4	2	0	0	0	0	46
SERVICIUL EUROPEAN DE ACȚIUNE EXTERNĂ	9	99	11	4	5	22	0	2	34	4	75	8	10	4	5	5	64	4	1	3	0	5	10	17	25	1	1	5	29	462
OMBUDSMANUL EUROPEAN	0	2	0	0	0	1	0	0	1	0	3	0	1	0	0	0	1	1	0	0	0	0	2	0	0	0	0	0	0	12
PARLAMENTUL EUROPEAN	12	398	27	4	9	26	7	5	125	10	332	16	81	13	23	8	175	10	10	7	5	10	42	65	116	9	13	11	0	1569
Total	23	626	47	11	20	67	9	10	199	18	503	35	120	21	36	16	321	18	22	12	9	20	78	114	163	14	20	21	35	2608

4.4 Distribuția agenților contractuali în agenții și întreprinderi comune/EIT

Tabelul 20 - Distribuția pe tipuri de agenții a agenților contractuali în perioada 2013 - 2018

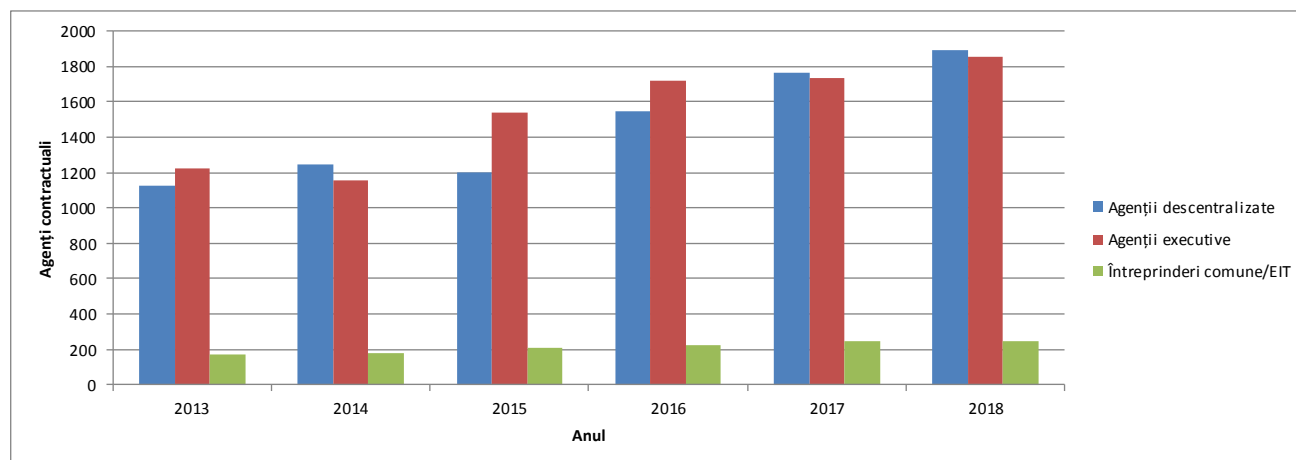

În 2017, în agențiile executive lucrau 46,2 % din agenții contractuali, în agențiile descentralizate 47,2 %, iar în întreprinderi comune și la Institutul European de Inovare și Tehnologie (EIT) 6,6 %. Se observă o distribuție similară în 2018, când în agențiile executive lucrau 46,5 % din agenții contractuali, în agențiile descentralizate 47,4 %, iar în întreprinderi comune și la Institutul European de Inovare și Tehnologie (EIT) 6,1 %.

4.5 Distribuția pe sexe și pe grupe de funcții în agenții și întreprinderi comune/EIT

Distribuția pe grupe de funcții este relativ omogenă între agențiile descentralizate și executive. Datele detaliate pentru 2017 și 2018 sunt următoarele:

Tabelul 21a - Distribuția pe grupe de funcții în 2017

	GF I		GF II		GF III		GF IV		TOTAL	
Agenții descentralizate	37	68,5 %	320	43,0 %	682	47,7 %	729	47,9 %	1 768	47,2 %
Întreprinderi comune/EIT	0	0,0 %	30	4,0 %	99	6,9 %	120	7,9 %	249	6,6 %
Agenții executive	17	31,5 %	394	53,0 %	649	45,4 %	672	44,2 %	1 732	46,2 %

Tabelul 21b - Distribuția pe grupe de funcții în 2018

	GF I		GF II		GF III		GF IV		TOTAL	
Agenții descentralizate	42	73,7 %	292	41,5 %	743	48,3 %	818	48,2 %	1 895	47,4 %
Întreprinderi comune/EIT	0	0,0 %	29	4,1 %	92	6,0 %	123	7,3 %	244	6,1 %
Agenții executive	15	26,3 %	382	54,3 %	704	45,7 %	755	44,5 %	1 856	46,5 %

Tabelul 22a - Distribuția pe grupe de funcții și pe sexe pentru fiecare agenție sau întreprindere comună/EIT în 2017

			GF I		Total GF I	GF II		Total GF II	GF III		Total GF III	GF IV		Total GF IV	Total general
			F	B		F	B		F	B		F	B		
Agenții descentralizate			4	33	37	262	58	320	462	217	682	384	345	729	1 768
ACER	Ljubljana, SI	AGENȚIA PENTRU COOPERAREA AUTORITĂȚILOR DE REGLEMENTARE DIN DOMENIUL ENERGIEI	0	0	0	3	0	3	1	0	1	3	14	17	21
Eu-LISA	Tallinn, EE; Strasbourg (FR)	AGENȚIA UNIUNII EUROPENE PENTRU GESTIONAREA OPERAȚIONALĂ A SISTEMELOR INFORMATICE LA SCARĂ LARGĂ ÎN SPAȚIUL DE LIBERTATE, SECURITATE ȘI JUSTIȚIE	0	0	0	0	0	0	1	3	4	9	18	27	31
EFCA	Vigo, ES	AGENȚIA EUROPEANĂ PENTRU CONTROLUL PESCUIȚULUI	0	0	0	1	0	1	4	1	5	1	0	1	7
OCSF	Angers, FR	OFICIUL COMUNITAR PENTRU SŌIRI DE PLANTE	0	0	0	0	0	0	1	1	2	0	4	4	6
Eu-OSHA	Bilbao, ES	AGENȚIA EUROPEANĂ PENTRU SECURITATE ȘI SĂNĂTATE ÎN MUNCĂ	0	0	0	8	1	9	11	2	13	2	2	4	26
EASO	Valletta, MT	BIROUL EUROPEAN DE SPRIJIN PENTRU AZIL	0	1	1	1	1	2	22	17	39	13	12	25	67
AESA	Köln, DE	AGENȚIA EUROPEANĂ DE SIGURANȚĂ A AVIAȚIEI	0	0	0	0	0	0	32	20	52	9	16	25	77
ABE	Londra, UK	AUTORITATEA BANCARĂ EUROPEANĂ	0	0	0	0	0	0	11	2	13	14	12	26	39
FRONTEX	Varșovia, PL	AGENȚIA EUROPEANĂ PENTRU POLIȚIA DE FRONTIERĂ ȘI GARDA DE COASTĂ	0	13	13	2	2	4	77	8	85	28	20	48	150
ECDC	Stockholm, SE	CENTRUL EUROPEAN DE PREVENIRE ȘI CONTROL AL BOLILOR	0	2	2	11	1	12	31	6	37	33	13	46	97
CEDEFOP	Salonic, EL	CENTRUL EUROPEAN PENTRU DEZVOLTAREA FORMĂRII PROFESIONALE	0	4	4	11	1	12	2	3	5	3	1	4	25
ECHA	Helsinki, FI	AGENȚIA EUROPEANĂ PENTRU PRODUSE CHIMICE	0	0	0	27	6	33	32	30	62	11	13	24	119
AEM	Copenhaga, DK	AGENȚIA EUROPEANĂ DE MEDIU	0	0	0	9	0	9	8	4	12	23	20	43	64
EFSA	Parma, IT	AUTORITATEA EUROPEANĂ PENTRU SIGURANȚA ALIMENTARĂ	1	0	1	19	5	24	1	3	4	53	32	85	114
EUROFOUND	Dublin, IE	FUNDAȚIA EUROPEANĂ PENTRU ÎMBUNĂȚIREA CONDIȚIILOR DE VIAȚĂ ȘI DE MUNCĂ	1	1	2	0	1	1	2	1	3	1	2	3	9
GSA	Praga, CZ	AGENȚIA GNSS EUROPEAN	0	0	0	3	0	3	6	2	8	18	22	40	51
EIGE	Vilnius, LT	INSTITUTUL EUROPEAN PENTRU EGALITATEA DE ȘANSE ÎNTRE FEMEI ȘI BĂRBAȚI	0	0	0	2	0	2	6	3	9	3	3	6	17
EIOPA	Frankfurt pe Main, DE	AUTORITATEA EUROPEANĂ PENTRU ASIGURĂRI ȘI PENSII OCUPAȚIONALE	0	0	0	9	2	11	12	1	13	4	6	10	34
EMSA	Lisabona, PT	AGENȚIA EUROPEANĂ PENTRU SIGURANȚĂ MARITIMĂ	0	2	2	10	1	11	2	1	3	5	7	12	28
EMA	Londra, UK	AGENȚIA EUROPEANĂ PENTRU MEDICAMENTE	0	0	0	67	8	75	11	5	19	39	17	56	150
OECD	Lisabona, PT	OBSERVATORUL EUROPEAN PENTRU DROGURI ȘI TOXICOMANIE	0	3	3	12	1	13	6	3	9	3	1	4	29
EUROPOL	Haga, NL	OFICIUL EUROPEAN DE POLIȚIE	0	0	0	24	10	34	52	42	94	11	18	29	157
ESMA	Paris, FR	AUTORITATEA EUROPEANĂ PENTRU VALORI MOBILIARE ȘI PIETE	0	0	0	1	0	1	19	3	22	14	14	28	51
ETF	Torino, IT	FUNDAȚIA EUROPEANĂ DE FORMARE	0	0	0	6	2	8	21	2	23	6	3	9	40
EUROJUST	Haga, NL	UNITATEA EUROPEANĂ DE COOPERARE JUDICIARĂ	0	0	0	8	4	12	4	4	8	4	0	4	24
FRA	Vienna, AT	AGENȚIA PENTRU DREPTURI FUNDAMENTALE A UNIUNII EUROPENE	0	0	0	4	1	5	6	5	11	9	5	14	30
CEPOL	Budapesta, HU	AGENȚIA UNIUNII EUROPENE PENTRU FORMARE ÎN MATERIE DE APLICARE A LEGII	0	0	0	4	6	10	3	0	3	1	2	3	16
ENISA	Heraklion, EL	AGENȚIA UNIUNII EUROPENE PENTRU SECURITATEA REȚELOR ȘI A INFORMAȚIILOR	0	1	1	0	0	0	5	6	11	10	6	16	28
ERA	Valenciennes, FR	AGENȚIA UNIUNII EUROPENE PENTRU CĂILE FERATE	2	1	3	6	0	6	6	3	9	4	11	15	33
EUIPO	Alicante, ES	OFICIUL UNIUNII EUROPENE PENTRU PROPRIETATE INTELECTUALĂ	0	5	5	10	2	12	67	33	100	40	44	84	201
OAREC	Riga, LV	OFICIUL ORGANISMULUI AUTORITĂȚILOR EUROPENE DE REGLEMENTARE ÎN DOMENIUL COMUNICAȚIILOR ELECTRONICE	0	0	0	0	1	1	0	0	0	4	4	8	9
CdT	Luxemburg, LU	CENTRUL DE TRADUCERI PENTRU ORGANISMELE UNIUNII EUROPENE	0	0	0	4	2	6	0	3	3	6	3	9	18
Întreprinderi comune și EIT			0	0	0	26	4	30	76	23	99	44	76	120	249
BBI	Bruxelles, BE	ÎNȚEPRINDEREA COMUNĂ PENTRU BIOINDUSTRII	0	0	0	0	0	0	2	3	5	1	1	2	7
Clean Sky	Bruxelles, BE	ÎNȚEPRINDEREA COMUNĂ CLEAN SKY	0	0	0	2	1	3	0	2	2	1	0	1	6
ECSEL	Bruxelles, BE	ÎNȚEPRINDEREA COMUNĂ „COMPONENTE ȘI SISTEME ELECTRONICE”	0	0	0	6	0	6	6	2	8	0	0	0	14
EIT	Budapesta, HU	INSTITUTUL EUROPEAN DE INOVARE ȘI TEHNOLOGIE	0	0	0	4	1	5	6	4	10	1	1	2	17
F4E	Barcelona, ES	ÎNȚEPRINDEREA COMUNĂ EUROPEANĂ PENTRU ITER ȘI PENTRU DEZVOLTAREA ENERGIEI DE FUIUNE	0	0	0	12	2	14	49	5	54	34	71	105	173
FCH2	Bruxelles, BE	ÎNȚEPRINDEREA COMUNĂ „PILE DE COMBUSTIE ȘI HIDROGEN 2”	0	0	0	0	0	0	0	1	1	0	1	1	2
IMI2	Bruxelles, BE	ÎNȚEPRINDEREA COMUNĂ REFERITOARE LA ÎNȚIATIVIA PRIVIND MEDICAMENTELE INOVATOARE 2	0	0	0	1	0	1	9	2	11	0	1	1	13
SESAR	Bruxelles, BE	ÎNȚEPRINDEREA COMUNĂ SESAR	0	0	0	0	0	0	1	1	2	3	0	3	5
SZR	Bruxelles, BE	SHIFT2RAIL	0	0	0	1	0	1	3	3	6	4	1	5	12
Agenții executive			4	13	17	343	51	394	415	234	649	412	260	672	1 732
CHAFEA	Luxemburg, LU	AGENȚIA EXECUTIVĂ PENTRU CONSUMATORI, SĂNĂTATE, AGRICULTURĂ ȘI ALIMENTE	0	1	1	8	0	8	6	3	9	17	13	30	48
EACEA	Bruxelles, BE	AGENȚIA EXECUTIVĂ PENTRU EDUCAȚIE, AUDIOVIZUAL ȘI CULTURĂ	3	3	6	63	8	71	89	59	148	68	19	87	312
ERCEA	Bruxelles, BE	AGENȚIA EXECUTIVĂ A CONSILIULUI EUROPEAN PENTRU CERCETARE	0	2	2	75	15	90	79	54	133	68	51	119	344
EASME	Bruxelles, BE	AGENȚIA EXECUTIVĂ PENTRU ÎNȚEPRINDERI MICI ȘI MILOCII	0	2	2	31	7	38	89	38	127	96	64	160	327
INEA	Bruxelles, BE	AGENȚIA EXECUTIVĂ PENTRU INOVARE ȘI REȚELE	0	0	0	34	3	37	31	22	53	57	35	92	182
REA	Bruxelles, BE	AGENȚIA EXECUTIVĂ PENTRU CERCETARE	1	5	6	132	18	150	121	58	179	106	78	184	519
Total general			8	46	54	631	113	744	953	474	1 430	840	681	1 521	3 749

Tabelul 22b - Distribuția pe grupe de funcții și pe sexe pentru fiecare agenție sau întreprindere comună/EIT în 2018

			GF I		Total GF I	GF II		Total GF II	GF III		Total GF III	GF IV		Total GF IV	Total
			F	B		F	B		F	B		F	B		
Agenții descentralizate			4	38	42	241	51	292	520	223	743	435	383	818	1895
ACER	Ljubljana, SI	AGENȚIA PENTRU COOPERAREA AUTORITĂȚILOR DE REGLEMENTARE DIN DOMENIUL ENERGIEI	0	0	0	1	0	1	1	0	1	5	15	20	22
Eu-LISA	Tallinn, EE; Strasbourg, FR	AGENȚIA UNIUNII EUROPENE PENTRU GESTIONAREA OPERAȚIONALĂ A SISTEMELOR INFORMATICE LA SCARĂ LARGĂ ÎN SPAȚIUL DE LIBERTATE, SECURITATE ȘI JUSTIȚIE	0	0	0	0	0	0	1	5	6	7	18	25	31
EFCA	Vigo, ES	AGENȚIA EUROPEANĂ PENTRU CONTROLUL PESCUITULUI	0	0	0	1	0	1	9	1	10	2	1	3	14
OCSP	Angers, FR	OFICIUL COMUNITAR PENTRU SOIURI DE PLANTE	0	0	0	0	0	0	1	0	1	0	5	5	6
Eu-OSHA	Bilbao, ES	AGENȚIA EUROPEANĂ PENTRU SECURITATE ȘI SĂNĂTATE ÎN MUNCĂ	0	0	0	9	1	10	12	2	14	2	2	4	28
EASO	Valletta, MT	BIROUL EUROPEAN DE SPRIJIN PENTRU AZIL	0	0	0	1	0	1	22	14	36	11	12	23	60
AESA	Köln, DE	AGENȚIA EUROPEANĂ DE SIGURANȚĂ A AVIAȚIEI	0	0	0	0	0	0	38	21	59	10	13	23	82
ABE	Londra, UK	AUTORITATEA BANCARĂ EUROPEANĂ	0	0	0	0	0	0	9	1	10	14	15	29	39
FRONTEX	Varșovia, PL	AGENȚIA EUROPEANĂ PENTRU POLIȚIA DE FRONTIERĂ ȘI GARDA DE COASTĂ	1	9	20	8	1	9	85	14	99	32	25	57	185
ECDC	Stockholm, SE	CENTRUL EUROPEAN DE PREVENIRE ȘI CONTROL AL BOLILOR	0	2	2	9	1	10	30	6	36	31	13	44	92
CEDEFOP	Salonic, EL	CENTRUL EUROPEAN PENTRU DEZVOLTAREA FORMĂRII PROFESIONALE	0	4	4	11	1	12	2	4	6	3	2	5	27
ECHA	Helsinki, FI	AGENȚIA EUROPEANĂ PENTRU PRODUSE CHIMICE	0	0	0	30	7	37	30	30	60	13	14	27	124
AEM	Copenhaga, DK	AGENȚIA EUROPEANĂ DE MEDIU	0	0	0	8	0	8	10	3	13	30	25	55	76
EFSA	Parma, IT	AUTORITATEA EUROPEANĂ PENTRU SIGURANȚA ALIMENTARĂ	0	0	0	15	5	20	2	3	5	60	34	94	119
EUROFOUND	Dublin, IE	FUNDAȚIA EUROPEANĂ PENTRU ÎMBUNĂTĂȚIREA CONDIȚIILOR DE VIAȚĂ ȘI DE MUNCĂ	1	1	2	1	1	2	3	0	3	3	2	5	12
GSA	Praga, CZ	AGENȚIA GNSS EUROPEAN	0	0	0	3	0	3	2	2	4	21	23	44	51
EIGE	Vilnius, LT	INSTITUTUL EUROPEAN PENTRU EGALITATEA DE ȘANSE ÎNTRE FEMEI ȘI BĂRBAȚI	0	0	0	2	0	2	5	2	7	2	3	5	14
EIOPA	Frankfurt pe Main, DE	AUTORITATEA EUROPEANĂ PENTRU ASIGURĂRI ȘI PENSII OCUPAȚIONALE	0	0	0	5	2	7	14	1	15	4	4	8	30
EMSA	Lisabona, PT	AGENȚIA EUROPEANĂ PENTRU SIGURANȚĂ MARITIMĂ	0	2	2	13	4	17	3	3	6	8	9	17	42
EMA	Londra, UK	AGENȚIA EUROPEANĂ PENTRU MEDICAMENTE	0	0	0	50	4	54	33	14	47	50	17	67	168
ODET	Lisabona, PT	OBSERVATORUL EUROPEAN PENTRU DROGURI ȘI TOXICOMANIE	0	3	3	11	1	12	6	3	9	4	1	5	29
EUROPOL	Haga, NL	OFICIUL EUROPEAN DE POLIȚIE	0	0	0	30	13	43	56	25	81	16	31	47	171
ESMA	Paris, FR	AUTORITATEA EUROPEANĂ PENTRU VALORI MOBILIARE ȘI PIEȚE	0	0	0	0	0	0	22	3	25	15	29	44	69
ETF	Torino, IT	FUNDAȚIA EUROPEANĂ DE FORMARE	0	0	0	6	2	8	20	2	22	6	3	9	39
EUROJUST	Haga, NL	UNITATEA EUROPEANĂ DE COOPERARE JUDICIARĂ	0	0	0	7	1	8	3	2	5	2	0	2	15
FRA	Viena, AT	AGENȚIA PENTRU DREPTURI FUNDAMENTALE A UNIUNII EUROPENE	0	0	0	4	1	5	7	5	12	9	6	15	32
CEPOL	Budapesta, HU	AGENȚIA UNIUNII EUROPENE PENTRU FORMARE ÎN MATERIE DE APLICARE A LEGII	0	0	0	0	0	0	13	6	19	5	5	10	29
ENISA	Heraklion, EL	AGENȚIA UNIUNII EUROPENE PENTRU SECURITATEA REȚELOR ȘI A INFORMAȚIILOR	0	1	1	0	0	0	4	5	9	11	5	16	26
ERA	Valenciennes, FR	AGENȚIA UNIUNII EUROPENE PENTRU CĂILE FERATE	2	1	3	7	0	7	5	3	8	3	10	13	31
EUIPO	Alicante, ES	OFICIUL UNIUNII EUROPENE PENTRU PROPRIETATE INTELECTUALĂ	0	5	5	4	3	7	70	39	109	43	36	79	200
OAREC	Riga, LV	OFICIUL ORGANISMULUI AUTORITĂȚILOR EUROPENE DE REGLEMENTARE ÎN DOMENIUL COMUNICAȚIILOR ELECTRONICE	0	0	0	0	1	1	1	0	1	5	2	7	9
CdT	Luxemburg, LU	CENTRUL DE TRADUCERI PENTRU ORGANISMELE UNIUNII EUROPENE	0	0	0	5	2	7	1	4	5	8	3	11	23
Întreprinderi comune și EIT			0	0	0	25	4	29	72	20	92	49	74	123	244
BBI	Bruxelles, BE	ÎNȚEPRINDEREA COMUNĂ PENTRU BIOINDUSTRII	0	0	0	0	0	0	2	3	5	3	2	5	10
Clean Sky	Bruxelles, BE	ÎNȚEPRINDEREA COMUNĂ CLEAN SKY	0	0	0	1	0	1	1	3	4	1	0	1	6
ECSEL	Bruxelles, BE	ÎNȚEPRINDEREA COMUNĂ „COMPONENTE ȘI SISTEME ELECTRONICE”	0	0	0	5	0	5	7	2	9	1	1	2	16
EIT	Budapesta, HU	INSTITUTUL EUROPEAN DE INOVARE ȘI TEHNOLOGIE	0	0	0	4	1	5	4	4	8	5	1	6	19
F4E	Barcelona, ES	ÎNȚEPRINDEREA COMUNĂ EUROPEANĂ PENTRU ITER ȘI PENTRU DEZVOLTAREA ENERGIEI DE FUIZIUNE	0	0	0	12	2	14	48	4	52	31	64	95	161
FCH2	Bruxelles, BE	ÎNȚEPRINDEREA COMUNĂ „PILE DE COMBUSTIE ȘI HIDROGEN 2”	0	0	0	1	0	1	0	1	1	0	1	1	3
IMI2	Bruxelles, BE	ÎNȚEPRINDEREA COMUNĂ REFERITOARE LA INIȚIATIVA PRIVIND MEDICAMENTELE INOVATOARE 2	0	0	0	1	0	1	8	0	8	0	1	1	10
SESAR	Bruxelles, BE	ÎNȚEPRINDEREA COMUNĂ SESAR	0	0	0	0	0	0	0	0	0	3	1	4	4
S2R	Bruxelles, BE	SHIFT2RAIL	0	0	0	1	1	2	2	3	5	5	3	8	15
			3	12	15	333	49	382	447	257	704	468	287	755	1856
Agenții executive			3	12	15	333	49	382	447	257	704	468	287	755	1856
CHAFEA	Luxemburg, LU	AGENȚIA EXECUTIVĂ PENTRU CONSUMATORI, SĂNĂTATE, AGRICULTURĂ ȘI ALIMENTE	0	1	1	8	0	8	6	5	11	19	11	30	50
EACEA	Bruxelles, BE	AGENȚIA EXECUTIVĂ PENTRU EDUCAȚIE, AUDIOVIZUAL ȘI CULTURĂ	2	2	4	63	9	72	99	64	163	74	23	97	336
ERCEA	Bruxelles, BE	AGENȚIA EXECUTIVĂ A CONSILIULUI EUROPEAN PENTRU CERCETARE	0	2	2	70	15	85	82	56	138	80	56	136	361
EASME	Bruxelles, BE	AGENȚIA EXECUTIVĂ PENTRU ÎNȚEPRINDERI MICI ȘI MIJOCII	0	2	2	29	5	34	88	40	128	106	73	179	343
INEA	Bruxelles, BE	AGENȚIA EXECUTIVĂ PENTRU INOVARE ȘI REȚELE	0	0	0	34	4	38	43	29	72	63	39	102	212
REA	Bruxelles, BE	AGENȚIA EXECUTIVĂ PENTRU CERCETARE	1	5	6	129	16	145	129	63	192	126	85	211	554
Total			7	50	57	599	104	703	1039	500	1539	952	744	1696	3995

Tabelul 23a - Distribuția pe naționalități pentru fiecare agenție sau întreprindere comună/EIT în 2017

			AT	BE	BG	CY	CZ	DE	DK	EE	EL	ES	FR	HR	HU	IE	IT	LT	LU	LV	MT	NL	PL	PT	RO	SE	SI	SK	UK	Alte	Total		
Agenții descentralizate			14	42	71	2	27	69	17	12	133	232	46	117	11	48	15	211	31	0	15	8	62	177	65	110	34	16	22	60	101	1788	
ACER	Ljubljana, SI	AGENȚIA PENTRU COOPERAREA AUTORITĂȚILOR DE REGLEMENTARE DIN DOMENIUL ENERGIEI	0	0	0	0	0	1	0	0	2	2	0	0	1	2	0	2	0	0	0	1	2	0	1	0	7	0	0	0	21		
Eu-LISA	Tallinn, EE; Strasbourg (FR)	AGENȚIA UNIUNII EUROPENE PENTRU GESTIONAREA OPERAȚIONALĂ A SISTEMELOR INFORMATICE LA SCARĂ LARGĂ ÎN SPAȚIUL DE LIBERTATE, SECURITATE ȘI JUSTIȚIE	0	0	0	0	0	0	2	4	2	0	12	0	0	0	1	0	0	1	0	0	1	1	3	0	0	1	0	3	31		
EFCA	Vigo, ES	AGENȚIA EUROPEANĂ PENTRU CONTROLUL PESCUIȚULUI	0	0	0	0	0	0	0	0	0	6	0	0	0	0	0	0	0	0	0	0	0	0	0	0	0	0	0	0	7		
OCSF	Angers, FR	OFICIUL COMUNITAR PENTRU SOIURI DE PLANTE	0	0	1	0	0	0	0	0	0	0	3	0	0	0	0	0	0	0	0	0	0	0	0	2	0	0	0	0	6		
Eu-OSHA	Bilbao, ES	AGENȚIA EUROPEANĂ PENTRU SECURITATE ȘI SĂNĂTATE ÎN MUNCĂ	0	0	2	0	0	1	0	1	0	16	0	1	0	1	0	1	0	0	0	0	0	0	0	0	1	0	0	2	0	26	
EASO	Valletta, MT	BIROUL EUROPEAN DE SPRIJIN PENTRU AZIL	1	3	3	0	3	0	1	1	8	7	0	4	0	0	0	14	2	0	1	6	0	2	3	4	0	0	1	3	67		
AESA	Köln, DE	AGENȚIA EUROPEANĂ DE SIGURANȚĂ A AVIAȚIEI	0	2	2	0	0	39	0	0	7	7	0	6	1	3	1	5	0	0	0	6	1	30	0	6	1	30	0	1	77		
ABE	Londra, UK	AUTORITATEA BANCARĂ EUROPEANĂ	1	0	1	0	0	4	0	0	1	3	0	2	0	1	0	4	2	0	0	0	0	0	6	2	3	2	2	1	39		
FRONTEX	Varsovia, PL	AGENȚIA EUROPEANĂ PENTRU POLIȚIA DE FRONTIERĂ ȘI GARDA DE COASTĂ	0	0	5	1	0	1	0	0	4	1	2	2	1	2	1	1	3	0	0	1	111	6	2	0	1	1	0	4	150		
ECDC	Stockholm, SE	CENTRUL EUROPEAN DE PREVENIRE ȘI CONTROL AL BOLILOR	1	3	3	0	1	5	1	2	2	2	3	7	0	1	0	7	4	0	1	0	2	5	4	7	25	0	2	5	4	97	
CEDEFOP	Salonic, EL	CENTRUL EUROPEAN PENTRU DEZVOLTAREA FORMĂRII PROFESIONALE	0	0	1	0	1	0	0	0	20	0	0	1	0	0	0	1	0	0	0	0	0	0	0	0	0	0	0	1	0	25	
ECHA	Helsinki, FI	AGENȚIA EUROPEANĂ PENTRU PRODUSE CHIMICE	0	3	7	0	1	3	0	2	11	7	33	5	0	2	2	10	0	0	1	0	2	3	2	13	0	2	0	5	119		
AEM	Copenhaga, DK	AGENȚIA EUROPEANĂ DE MEDIU	1	4	0	0	1	5	10	0	0	6	1	6	0	2	0	6	1	0	0	0	1	2	3	3	1	0	1	4	6	64	
EFSA	Parma, IT	AUTORITATEA EUROPEANĂ PENTRU SIGURANȚA ALIMENTARĂ	1	2	3	0	1	7	0	0	12	9	0	5	1	4	0	49	0	0	0	0	0	6	2	3	0	0	4	3	2	114	
EUROFOUND	Dublin, IE	FUNDATIA EUROPEANĂ PENTRU ÎMBUNĂȚIREA CONDIȚILOR DE VIAȚĂ ȘI DE MUNCĂ	0	0	0	0	1	0	0	0	0	2	0	0	0	0	1	3	0	0	0	0	1	0	0	0	0	0	1	0	9		
G	Praga, CZ	AGENȚIA GNSS EUROPEAN	0	3	2	0	11	0	0	0	4	5	1	3	0	0	0	6	0	0	0	1	0	2	0	7	0	1	2	1	2	51	
EIGE	Vilnius, LT	INSTITUTUL EUROPEAN PENTRU EGALITATEA DE ȘANSE ÎNTRE FEMEI ȘI BĂRBAȚI	0	0	0	0	0	0	0	0	1	1	1	2	1	0	0	1	8	0	1	0	0	0	0	0	0	0	0	1	0	0	17
EIOPA	Frankfurt pe Main, DE	AUTORITATEA EUROPEANĂ PENTRU ASIGURĂRI ȘI PENSII OCUPAȚIONALE	1	0	3	0	1	6	0	1	1	2	0	2	1	0	2	1	1	0	0	0	0	2	0	4	0	0	2	2	2	34	
EMSA	Lisabona, PT	AGENȚIA EUROPEANĂ PENTRU SIGURANȚĂ MARITIMĂ	0	4	1	0	0	0	0	0	0	2	1	0	1	0	0	4	0	0	0	0	0	0	13	0	0	0	0	2	0	28	
EMA	Londra, UK	AGENȚIA EUROPEANĂ PENTRU MEDICAMENTE	1	3	6	1	2	2	0	1	6	11	0	8	0	6	1	20	4	0	3	0	1	8	4	9	1	0	4	3	45	150	
ODET	Lisabona, PT	OBSERVATORUL EUROPEAN PENTRU DROGURI ȘI TOXICOMANIE	0	3	1	0	0	0	0	0	1	0	0	0	0	0	0	4	0	0	0	0	0	2	16	0	0	0	0	1	1	29	
EUROPOL	Haga, NL	OFICIUL EUROPEAN DE POLIȚIE	0	0	9	0	1	4	0	0	13	18	3	7	1	7	0	12	1	0	0	39	5	5	12	2	2	0	6	10	157		
ESMA	Paris, FR	AUTORITATEA EUROPEANĂ PENTRU VALORI MOBILIARE ȘI PIETE	0	1	2	0	1	3	2	0	4	5	0	15	0	1	0	8	0	0	1	0	1	2	0	4	1	0	0	0	0	51	
ETF	Torino, IT	FUNDATIA EUROPEANĂ DE FORMARE	1	1	0	0	1	0	0	1	0	2	1	0	0	0	1	23	0	0	0	0	0	0	0	1	0	0	0	1	5	40	
EUROJUST	Haga, NL	UNITATEA EUROPEANĂ DE COOPERARE JUDICIARĂ	1	0	3	0	0	1	0	0	2	2	0	2	0	0	0	2	0	0	1	0	5	0	0	3	0	0	0	2	0	24	
FRA	Viena, AT	AGENȚIA PENTRU DREPTURI FUNDAMENTALE A UNIUNII EUROPENE	4	0	1	0	0	2	0	0	1	0	0	2	0	2	2	2	2	0	0	0	2	3	0	1	1	0	2	3	2	30	
CEPOL	Budapesta, HU	AGENȚIA UNIUNII EUROPENE PENTRU FORMARE ÎN MATERIE DE APLICARE A LEGII	0	0	1	0	0	0	0	0	2	1	0	0	0	0	7	0	0	0	0	0	0	1	0	0	0	0	1	2	16		
ENISA	Heraklion, EL	AGENȚIA UNIUNII EUROPENE PENTRU SECURITATEA REȚELOR ȘI A INFORMAȚIILOR	0	0	1	0	0	0	0	0	18	3	0	0	0	1	0	2	0	0	0	0	0	0	0	0	0	0	1	1	0	28	
ERA	Valenciennes, FR	AGENȚIA UNIUNII EUROPENE PENTRU CĂILE FERATE	0	4	1	0	0	1	0	0	2	3	0	9	1	2	1	2	1	0	0	1	1	0	0	2	0	0	0	1	1	33	
EUIPO	Alicante, ES	OFICIUL UNIUNII EUROPENE PENTRU PROPRIETATE INTELLECTUALĂ	1	5	11	0	0	4	3	1	4	103	0	11	0	3	3	19	3	0	0	0	5	7	2	30	1	0	0	4	1	201	
OAREC	Riga, LV	OFICIUL ORGANISMULUI AUTORITĂȚILOR EUROPENE DE REGLEMENTARE ÎN DOMENIUL COMUNICAȚIILOR ELECTRONICE	0	0	1	0	1	0	0	0	2	0	0	0	0	0	0	0	1	0	4	0	0	0	0	0	0	0	0	0	0	9	
CdT	Luxemburg, LU	CENTRUL DE TRADUCERI PENTRU ORGANISMELE UNIUNII EUROPENE	0	1	0	0	0	0	0	0	1	4	0	2	2	1	0	1	0	0	1	0	0	0	0	0	2	0	0	2	1	18	
Întreprinderi comune și EIT			0	21	4	1	5	6	0	2	7	70	1	19	0	18	1	36	2	0	0	0	1	7	9	11	1	1	1	6	19	249	
BBi	Bruxelles, BE	ÎNȚEPRINDEREA COMUNĂ PENTRU BIOINDUSTRII	0	1	0	0	0	0	0	0	1	1	0	0	0	1	0	1	0	0	0	0	0	0	0	2	0	0	0	0	0	7	
Clean Sky	Bruxelles, BE	ÎNȚEPRINDEREA COMUNĂ CLEAN SKY	0	2	0	0	0	0	0	0	0	1	0	0	0	0	0	2	0	0	0	0	0	0	0	0	0	0	0	0	0	6	
ECSEL	Bruxelles, BE	ÎNȚEPRINDEREA COMUNĂ „COMPONENTE ȘI SISTEME ELECTRONICE”	0	7	0	0	0	0	0	0	3	1	0	1	0	0	0	0	0	0	0	0	0	0	0	1	0	0	0	0	1	14	
EIT	Budapesta, HU	INSTITUTUL EUROPEAN DE INOVARE ȘI TEHNOLOGIE	0	0	0	0	0	0	0	0	0	0	0	0	0	0	13	0	0	0	0	0	0	1	0	1	0	0	1	0	1	17	
FAE	Barcelona, ES	ÎNȚEPRINDEREA COMUNĂ EUROPEANĂ PENTRU ITER ȘI PENTRU DEZVOLTAREA ENERGIEI DE FUZIUNE	0	7	3	0	2	6	0	2	2	64	1	14	0	3	0	29	1	0	0	0	0	1	3	7	5	1	0	0	6	173	
FCH2	Bruxelles, BE	ÎNȚEPRINDEREA COMUNĂ „PILE DE COMBUSTIE ȘI HIDROGEN 2”	0	1	0	0	0	0	0	0	0	0	0	0	0	0	0	1	0	0	0	0	0	0	0	0	0	0	0	0	0	2	
IMi2	Bruxelles, BE	ÎNȚEPRINDEREA COMUNĂ REFERITOARE LA INITIATIVA PRIVIND MEDICAMENTELE INOVATOARE 2	0	0	1	0	2	0	0	0	1	1	0	1	0	0	1	3	0	0	0	0	0	0	1	1	1	0	0	0	0	13	
SESAR	Bruxelles, BE	ÎNȚEPRINDEREA COMUNĂ SESAR	0	1	0	1	1	0	0	0	0	0	0	1	0	0	0	0	0	0	0	0	0	0	0	0	0	0	0	0	0	5	
S2R	Bruxelles, BE	SHIFT2RAIL	0	2	0	0	0	0	0	0	0	2	0	2	0	1	0	0	1	0	0	0	0	0	1	1	1	0	0	0	1	12	
Agenții executive			13	429	68	6	7	94	3	4	116	159	11	161	7	28	4	288	17	4	4	2	12	71	39	119	8	5	19	21	73	1732	
CHAFEA	Luxemburg, LU	AGENȚIA EXECUTIVĂ PENTRU CONSUMATORI, SĂNĂTATE, AGRICULTURĂ ȘI ALIMENTE	1	7	3	0	0	3	0	0	4	5	0	7	0	1	0	6	1	0	0	0	0	3	1	3	0	1	0	0	2	48	
EACEA	Bruxelles, BE	AGENȚIA EXECUTIVĂ PENTRU EDUCATIE, AUDIOVIZUAL ȘI CULTURĂ	3	100	6	0	1	13	0	0	18	18	4	33	0	6	3	50	3	2	1	1	1										

Tabelul 23b - Distribuția pe naționalități pentru fiecare agenție sau întreprindere comună/EIT în 2018

			AT	BE	BG	CY	CZ	DE	DK	EE	ES	FI	FR	GR	HR	HU	IE	IT	LT	LU	LV	MT	NL	PL	PT	RO	SE	SI	SK	UK	Altele	Total	
			18	51	73	3	31	75	15	13	246	46	124	143	17	59	17	237	34	0	15	10	43	206	79	122	38	25	26	56	73	1 895	
Agente decentralizată																																	
ACER	Ljubljana, SI	AGENȚIA PENTRU COOPERAREA AUTORITĂȚILOR DE REGLEMENTARE DIN DOMENIUL ENERGIEI	0	1	0	0	1	1	0	0	2	0	0	2	1	1	0	1	0	0	0	0	0	1	2	0	1	0	8	0	0	22	
Eu-LISA	Tallinn, EE; Strasbourg (FR)	AGENȚIA UNIUNII EUROPENE PENTRU GESTIONAREA OPERAȚIONALĂ A SISTEMELOR INFORMATICE LA SCARĂ LARGĂ ÎN SPAȚIUL DE LIBERTATE, SECURITATE ȘI JUSTIȚIE	0	1	0	0	0	1	0	3	2	0	12	4	0	0	0	1	0	0	0	0	0	0	1	1	3	0	0	0	2	31	
EFCA	Vigo, ES	AGENȚIA EUROPEANĂ PENTRU CONTROLUL PESCUTULUI	0	0	0	0	0	0	0	0	11	0	0	0	0	0	0	0	0	0	0	0	0	0	1	2	0	0	0	0	0	14	
OCSF	Angers, FR	OFICIUL COMUNITAR PENTRU SOLURI DE PLANTE	0	0	0	0	0	0	0	0	1	0	3	0	0	0	0	0	0	0	0	0	0	0	0	0	2	0	0	0	0	6	
Eu-OSHA	Bilbao, ES	AGENȚIA EUROPEANĂ PENTRU SECURITATE ȘI SĂNĂTATE ÎN MUNCĂ	0	0	2	0	0	1	0	1	17	0	1	0	0	1	1	1	1	0	0	0	0	0	0	0	1	0	0	0	2	0	28
EASO	Valletta, MT	BIROUL EUROPEAN DE SPRIJIN PENTRU AZIL	1	3	2	0	1	1	1	5	0	4	7	0	0	0	13	3	0	1	7	0	1	3	2	0	0	1	1	1	2	60	
AESA	Köln, DE	AGENȚIA EUROPEANĂ DE SIGURANȚĂ A AVIAȚIEI	0	2	2	0	0	20	0	1	8	0	6	8	2	3	1	5	1	0	0	0	0	5	1	10	0	1	1	4	1	82	
ABE	Londra, UK	AUTORITATEA BANCARĂ EUROPEANĂ	2	0	1	0	0	3	0	0	5	0	2	1	1	0	0	7	1	0	0	0	0	3	2	3	2	2	1	2	1	39	
FRONTEX	Varșovia, PL	AGENȚIA EUROPEANĂ PENTRU POLIȚIA DE FRONTIERĂ ȘI GARDA DE COASTĂ	0	0	9	1	0	1	0	0	1	0	2	5	0	3	1	5	4	0	0	0	1	133	7	5	0	3	1	0	3	185	
ECDC	Stockholm, SE	CENTRUL EUROPEAN DE PREVENIRE ȘI CONTROL AL BOLILOR	1	3	2	0	1	5	1	1	3	6	3	0	1	0	6	4	0	0	0	2	7	4	7	26	0	1	5	0	92		
CEDEFOP	Salonic, EL	CENTRUL EUROPEAN PENTRU DEZVOLTAREA FORMĂRII PROFESIONALE	0	1	1	0	1	0	0	0	0	1	21	0	0	0	1	4	0	0	0	0	0	0	0	0	0	0	0	1	0	27	
ECHA	Helsinki, FI	AGENȚIA EUROPEANĂ PENTRU PRODUSE CHIMICE	0	3	6	0	1	3	0	2	8	33	5	12	0	3	1	10	1	0	1	0	2	4	2	15	0	2	0	6	4	124	
AEM	Copenhaga, DK	AGENȚIA EUROPEANĂ DE MEDIU	1	5	0	0	1	6	9	0	7	2	7	1	0	3	1	7	2	0	0	0	1	2	3	2	1	2	1	6	6	76	
EFSA	Parma, IT	AUTORITATEA EUROPEANĂ PENTRU SIGURANȚA ALIMENTARĂ	1	1	3	0	1	8	0	0	11	0	4	12	1	3	0	53	0	0	0	0	0	5	2	4	0	0	4	4	2	119	
EUROFOUND	Dublin, IE	FUNDAȚIA EUROPEANĂ PENTRU ÎMBUNĂȚIREA CONDIȚILOR DE VIAȚĂ ȘI DE MUNCĂ	0	0	0	0	0	2	0	0	2	0	1	1	0	0	2	3	1	0	0	0	0	0	0	0	0	0	0	0	0	12	
GSA	Praga, CZ	AGENȚIA GNSS EUROPEAN	0	2	2	0	12	0	0	0	3	1	2	5	0	1	0	5	0	0	0	1	0	2	0	8	0	1	3	1	2	51	
EIGE	Vilnius, LT	INSTITUTUL EUROPEAN PENTRU EGALITATEA DE SANSE ÎNTRE FEMEI ȘI BĂRBAȚI	0	0	1	0	0	0	0	0	1	1	2	0	1	0	0	1	6	0	1	0	0	0	0	0	0	0	0	0	0	14	
EIOPA	Frankfurt pe Main, DE	AUTORITATEA EUROPEANĂ PENTRU ASIGURĂRI ȘI PENSI UNICIONALE	1	0	4	0	1	4	0	1	1	0	2	1	2	0	1	1	1	0	1	0	0	1	0	3	0	0	2	1	2	30	
EMSA	Lisabona, PT	AGENȚIA EUROPEANĂ PENTRU SIGURANȚĂ MARITIMĂ	0	6	1	0	0	1	0	0	4	1	0	2	1	0	0	5	0	0	0	0	0	0	0	17	1	0	0	0	2	1	42
EMA	Londra, UK	AGENȚIA EUROPEANĂ PENTRU MEDICAMENTE	2	3	6	1	4	4	0	1	18	1	9	10	1	8	1	20	4	0	2	0	1	11	7	12	2	1	5	3	31	168	
OEDT	Lisabona, PT	OBSERVATORUL EUROPEAN PENTRU DROGURI ȘI TOXICOMANIE	0	3	1	0	0	0	0	0	0	0	0	1	0	0	0	4	0	0	0	0	0	2	15	0	0	0	0	1	1	29	
EUROPOL	Haga, NL	OFICIUL EUROPEAN DE POLIȚIE	0	1	10	1	3	5	0	0	19	4	7	13	2	9	1	22	1	0	0	0	23	10	10	13	3	3	0	5	6	171	
ESMA	Paris, FR	AUTORITATEA EUROPEANĂ PENTRU VALORI MOBILIARE ȘI PIETE	1	1	2	0	1	3	1	0	6	0	19	7	0	2	1	10	0	0	1	2	2	3	0	5	2	0	0	0	0	69	
ETF	Torino, IT	FUNDAȚIA EUROPEANĂ DE FORMARE	1	1	0	0	1	0	0	1	3	0	0	0	0	0	1	22	0	0	1	0	0	1	0	2	0	1	0	1	3	39	
EUROJUST	Haga, NL	UNITATEA EUROPEANĂ DE COOPERARE JUDICIARĂ	2	0	2	0	0	0	0	0	1	0	1	1	0	0	0	3	0	0	1	0	2	0	0	2	0	0	0	0	0	0	15
FRA	Viena, AT	AGENȚIA PENTRU DREPTURI FUNDAMENTALE A UNIUNII EUROPENE	4	0	1	0	0	2	0	0	1	0	3	1	0	2	2	2	2	0	0	0	0	2	3	0	1	1	0	2	3	2	32
CEPOL	Budapesta, HU	AGENȚIA UNIUNII EUROPENE PENTRU FORMARE ÎN MATERIE DE APLICARE A LEGII	1	0	0	0	0	0	0	0	1	0	0	2	2	14	0	0	0	0	0	0	0	1	2	0	4	0	0	0	2	29	
ENISA	Heraclion, EL	AGENȚIA UNIUNII EUROPENE PENTRU SECURITATEA REȚELOR ȘI A INFORMAȚIILOR	0	0	2	0	0	0	0	0	2	0	0	0	15	0	0	0	2	0	0	0	0	0	0	0	3	0	0	1	1	0	26
ERA	Valenciennes, FR	AGENȚIA UNIUNII EUROPENE PENTRU CĂILE FERATE	0	8	1	0	0	1	0	0	1	0	9	2	1	1	1	1	1	0	0	0	0	1	0	2	0	0	0	1	0	31	
EUPO	Alicante, ES	OFICIUL UNIUNII EUROPENE PENTRU PROPRIETATEA INTELCTUALĂ	0	5	9	0	0	3	3	1	97	0	13	6	0	3	2	22	3	0	0	0	5	6	2	9	1	0	3	5	2	200	
OAREC	Riga, LV	OFICIUL ORGANISMULUI AUTORITĂȚILOR EUROPENE DE REGLEMENTARE ÎN DOMENIUL COMUNICĂȚILOR ELECTRONICE	0	0	2	0	1	0	0	0	0	0	0	0	0	0	0	0	1	0	5	0	0	0	0	0	0	0	0	0	0	0	9
C&T	Luxemburg, LU	CENTRUL DE TRADUCERI PENTRU ORGANISMELE UNIUNII EUROPENE	0	1	1	0	0	0	0	0	5	0	3	0	2	1	0	4	0	0	1	0	0	0	1	2	0	1	0	1	0	23	
Întreprinderi comune/EIT			0	20	2	1	2	6	0	1	73	1	21	9	0	18	2	34	2	0	0	0	1	9	8	13	1	0	0	4	16	244	
BBI	Bruxelles, BE	ÎNȚEPRINDEREA COMUNĂ PENTRU BIOINDUSTRII	0	1	0	0	0	0	0	0	2	0	0	2	0	1	0	2	0	0	0	0	0	0	0	0	2	0	0	0	0	0	10
Clean Sky	Bruxelles, BE	ÎNȚEPRINDEREA COMUNĂ CLEAN SKY	0	2	0	0	0	0	0	0	1	0	0	0	0	0	0	2	0	0	0	0	0	0	0	0	1	0	0	0	0	6	
ECSEL	Bruxelles, BE	ÎNȚEPRINDEREA COMUNĂ „COMPONENTE ȘI SISTEME ELECTRONICE”	0	7	0	0	0	0	0	0	2	0	3	3	0	0	0	0	0	0	0	0	0	0	1	0	0	0	0	0	0	16	
EIT	Budapesta, HU	INSTITUTUL EUROPEAN DE INOVARE ȘI TEHNOLOGIE	0	0	0	0	0	0	0	0	0	0	0	1	0	13	0	0	0	0	0	0	0	2	0	0	0	0	0	0	1	19	
FAE	Barcelona, ES	ÎNȚEPRINDEREA COMUNĂ EUROPEANĂ PENTRU ITER ȘI PENTRU DEZVOLTAREA ENERGIEI DE FUZIUNE	0	7	2	0	2	6	0	1	64	1	13	1	0	3	0	26	1	0	0	0	1	3	6	5	1	0	0	4	14	161	
FCH2	Bruxelles, BE	ÎNȚEPRINDEREA COMUNĂ „PILE DE COMBUSTIE ȘI HIDROGEN 2”	0	1	0	0	0	0	0	0	0	0	0	0	0	0	0	1	0	0	0	0	0	0	0	1	0	0	0	0	0	3	
IMIZ	Bruxelles, BE	ÎNȚEPRINDEREA COMUNĂ REFERITOARE LA ÎNȚEPRINDEREA PRIVIND MEDICAMENTELE INOVATOARE 2	0	0	0	0	0	0	0	0	2	0	1	1	0	0	1	1	0	0	0	0	0	2	1	1	0	0	0	0	0	10	
SESAR	Bruxelles, BE	ÎNȚEPRINDEREA COMUNĂ SESAR	0	0	0	1	0	0	0	0	0	0	1	0	0	0	0	1	0	0	0	0	0	0	0	1	0	0	0	0	0	4	
S2R	Bruxelles, BE	SHIFT2RAIL	0	2	0	0	0	0	0	0	2	0	3	1	0	1	1	1	1	0	0	0	0	1	1	0	0	0	0	0	1	15	
Agentele executivă			13	421	66	6	10	59	2	3	177	12	170	130	11	32	7	332	17	4	5	4	16	80	39	128	9	8	16	25	54	1 856	
CHAFEA	Luxemburg, LU	AGENȚIA EXECUTIVĂ PENTRU CONSUMATORI, SĂNĂTATE, AGRICULTURĂ ȘI ALIMENTE	1																														

ANEXA I

Lista direcțiilor generale, a serviciilor și a oficiilor din cadrul Comisiei Europene la 31/12/2018

1. AGRI: Agricultură și Dezvoltare Rurală
2. BUDG: Buget
3. CdP-OSP: Comitetul pentru personal - Organizații sindicale și profesionale reprezentative
4. CLIMA: Politici climatice
5. CNECT: Rețele de Comunicare, Conținut și Tehnologie
6. COMM: Comunicare
7. COMP: Concurență
8. DEVCO: Cooperare internațională și dezvoltare
9. DGT: Traduceri
10. DIGIT: Informatică
11. EAC: Educație, Tineret, Sport și Cultură
12. ECFIN: Afaceri Economice și Financiare
13. ECHO: Protecție Civilă și Operațiuni Umanitare Europene (ECHO)
14. EMPL: Ocuparea Forței de Muncă, Afaceri Sociale și Incluziune
15. ENER: Energie
16. ENV: Mediu
17. CESP: Centrul European de Strategie Politică
18. EPSO: Oficiul European pentru Selecția Personalului
19. ESTAT: Eurostat
20. FISMA: Stabilitate Financiară, Servicii Financiare și Uniunea Piețelor de Capital
21. FPI: Serviciul Instrumente de Politică Externă
22. GROW: Piață Internă, Industrie, Antreprenoriat și IMM-uri
23. HOME: Migrație și Afaceri Interne
24. HR: Resurse Umane și Securitate
25. IAS: Serviciul de Audit Intern
26. JRC: Centrul Comun de Cercetare
27. JUST: Justiție și Consumatori
28. MARE: Afaceri Maritime și Pescuit
29. MOVE: Mobilitate și Transporturi
30. NEAR: Vecinătate și Negocieri privind Extinderea
31. OIB: Oficiul pentru Infrastructură și Logistică din Bruxelles
32. OIL: Oficiul pentru Infrastructură și Logistică din Luxemburg
33. OLAF: Oficiul European de Luptă Antifraudă
34. OP: Oficiul pentru Publicații
35. PMO: Oficiul de Administrare și Plată a Drepturilor Individuale
36. REGIO: Politică Regională și Urbană
37. RTD: Cercetare și Inovare
38. SANTE: Sănătate și Siguranță Alimentară
39. SCIC: Interpretare
40. SG: Secretariatul General
41. SJ: Serviciul Juridic
42. TAXUD: Impozitare și Uniune Vamală
43. TF50: Grupul de lucru pentru pregătirea și conducerea negocierilor cu Regatul Unit în temeiul articolului 50 din TUE
44. TRADE: Comerț