



Conselho da
União Europeia

**Bruxelas, 25 de fevereiro de 2021
(OR. en)**

6525/21

**STAT 10
FIN 136**

NOTA DE ENVIO

de:	Secretária-geral da Comissão Europeia, com a assinatura de Martine DEPREZ, diretora
data de receção:	15 de fevereiro de 2021
para:	Jeppe TRANHOLM-MIKKELSEN, Secretário-Geral do Conselho da União Europeia

n.º doc. Com.:	COM(2021) 60 final
Assunto:	RELATÓRIO DA COMISSÃO sobre o recurso aos agentes contratuais em 2017 e 2018

Envia-se em anexo, à atenção das delegações, o documento COM(2021) 60 final.

Anexo: COM(2021) 60 final



Bruxelas, 15.2.2021
COM(2021) 60 final

RELATÓRIO DA COMISSÃO
sobre o recurso aos agentes contratuais em 2017 e 2018

Índice

1.	Introdução	2
2.	Agentes contratuais nas instituições, agências e EC/EIT.....	4
3.	Agentes contratuais na Comissão Europeia	6
4.	Repartição dos agentes contratuais nas outras instituições, agências e empresas comuns/EIT	27
	ANEXO I.....	36

1. INTRODUÇÃO

O presente relatório cumpre a obrigação estatutária decorrente do artigo 79.º, n.º 3, do Regime aplicável aos outros agentes da União Europeia (ROA) que prevê que «*A Comissão apresentará anualmente um relatório sobre o recurso aos agentes contratuais, incluindo o número de agentes, o nível e os lugares-tipo, o equilíbrio geográfico e as dotações orçamentais para cada grupo de funções*». Inclui as informações relativas aos anos de 2017 e 2018, com os dados de 31 de dezembro.

O presente relatório inclui os dados relativos a 57 organismos diferentes: a) as instituições na aceção do artigo 13.º do Tratado da União Europeia, com exceção do Banco Central Europeu; b) os organismos equiparados às instituições pelo artigo 1.º-B do Estatuto dos Funcionários e c) os organismos a que se aplica o Estatuto por força dos atos da União que os estabelecem, na aceção do artigo 1.º-A, n.º 2, do Estatuto dos Funcionários¹. Estes organismos incluem as agências de execução e as agências descentralizadas, as empresas comuns (EC)² e o Instituto Europeu de Inovação e Tecnologia (EIT).

Os dados relativos à Comissão incluem todos os agentes contratuais, ou seja, o pessoal financiado pelas rubricas orçamentais administrativas, operacionais e de investigação, bem como pelas receitas provenientes de acordos de nível de serviço celebrados com outras instituições e organismos³.

A categoria dos agentes contratuais (AC) foi criada em 2004 no âmbito da reforma do Estatuto. Desde então, os AC contribuíram positivamente para o trabalho das instituições efetuando atividades de apoio administrativo a custos inferiores e proporcionando competências de que a instituição nem sempre dispunha.

Os artigos 3.º-A e 3.º-B do ROA definem o papel dos agentes contratuais e as funções que podem desempenhar.

Os agentes contratuais contratados ao abrigo do artigo 3.º-A (AC 3.º-A) podem ser contratados a tempo parcial ou a tempo inteiro num lugar não previsto no quadro de pessoal:

- nos serviços das instituições: para efetuar exclusivamente tarefas manuais ou de apoio administrativo no grupo de funções I,

¹ Note-se que o Estatuto dos Funcionários não é aplicável ao Banco Central Europeu e ao Banco Europeu de Investimento (incluindo o Fundo Europeu de Investimento), que adotaram regras específicas para o seu pessoal nos termos do artigo 36.º, n.º 1, do Protocolo n.º 4 e do artigo 11.º, n.º 7, do Protocolo n.º 5 anexos aos Tratados. Além disso, o Conselho Único de Resolução não é mencionado no presente relatório, uma vez que não emprega agentes contratuais. Por conseguinte, estas instituições não são abrangidas pelo presente relatório.

² Ver artigo 187.º do TFUE.

³ É de notar que os dados orçamentais (transmitidos anualmente à Autoridade Orçamental com o projeto de orçamento - Documento de trabalho, partes II e III) retomam os agentes contratuais (AC) existentes no momento da apresentação do projeto de orçamento (incluindo os AC recrutados com base nas receitas afetadas), ou seja: a lista em 1 de abril do ano N-1 (sendo N o ano do projeto de orçamento), a execução orçamental do ano N-2 e os pedidos de dotações com estimativa em equivalentes de trabalho a tempo inteiro para o ano N. Tal explica, por conseguinte, as diferenças relativamente ao número de AC entre as diferentes fontes de dados. Uma vez que diversas rubricas orçamentais incluem dotações para pessoal externo sem estabelecer uma distinção entre as categorias desse pessoal, os números relativos ao orçamento apresentam as estimativas mais plausíveis com base nos custos médios e na repartição entre categorias mais prováveis.

- nas representações da UE e nas delegações, agências e outros organismos: para desempenhar as funções especificadas no artigo 80.º, n.º 2, do ROA, nos grupos de funções I, II, III e IV.

Este pessoal beneficia de um contrato que pode ser convertido num contrato de trabalho por tempo indeterminado, após uma primeira renovação.

Os agentes contratuais contratados ao abrigo do artigo 3.º-B (AC 3.º-B) são contratados:

- para executar tarefas diferentes das referidas no artigo 3.º-A do ROA num lugar não previsto no quadro de pessoal, ou
- para substituir um funcionário ou um agente temporário que fique temporariamente impedido de desempenhar as suas funções.

Este pessoal é contratado por períodos curtos, de uma duração mínima de 3 meses e máxima de 6 anos.

O artigo 80.º do ROA estabelece uma correspondência entre cada grupo de funções (a seguir designados GF) e as tarefas que podem ser desempenhadas por um AC:

Grupo de funções	Grau	Tarefas
IV	13 a 18	Tarefas administrativas, de consultoria, linguísticas e tarefas técnicas equivalentes, desempenhadas sob a supervisão de funcionários ou de agentes temporários.
III	8 a 12	Tarefas de execução, redação, contabilidade e outras tarefas técnicas equivalentes, desempenhadas sob a supervisão de funcionários ou de agentes temporários.
II	4 a 7	Tarefas de escritório e de secretariado, direção de escritório e outras tarefas equivalentes, desempenhadas sob a supervisão de funcionários ou de agentes temporários.
I	1 a 3	Tarefas manuais ou administrativas de apoio, desempenhadas sob a supervisão de funcionários ou de agentes temporários.

2. AGENTES CONTRATUAIS NAS INSTITUIÇÕES, AGÊNCIAS E EC/EIT

O número de agentes contratuais em 31 de dezembro do ano respectivo é repartido do seguinte modo:

Quadro 1 – Número de agentes contratuais da Comissão, outras instituições e agências e EC/EIT em 2017

Comissão Europeia	7165
Outras instituições	2425
Agências e EC/EIT	3749

Quadro 2 – Percentagem de agentes contratuais da Comissão, outras instituições e agências e EC/EIT em 2017

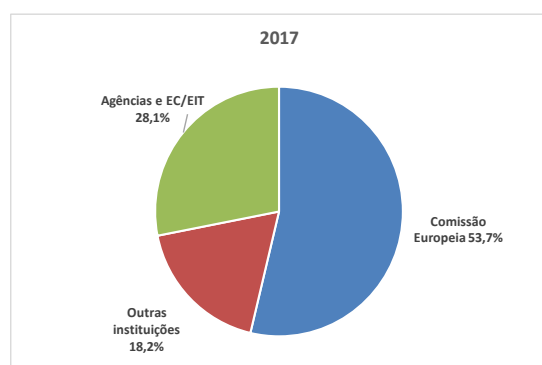

Quadro 3 – Número de agentes contratuais da Comissão, outras instituições e agências e EC/EIT em 2018

Comissão Europeia	7238
Outras instituições	2608
Agências e EC/EIT	3995

Quadro 4 – Percentagem de agentes contratuais da Comissão, outras instituições e agências e EC/EIT em 2018

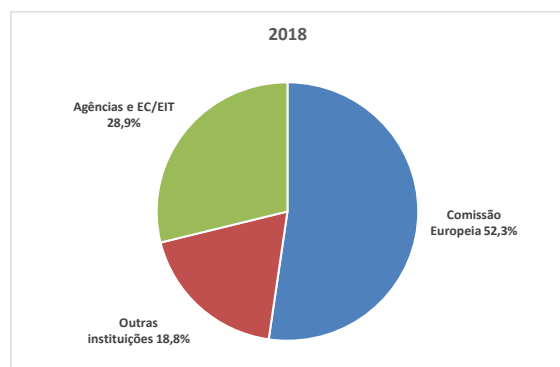

Quadro 5 – Variação do número de agentes contratuais da Comissão, outras instituições e agências e EC/EIT (2017 em relação a 2016)

Comissão Europeia	+ 0,48 %
Outras instituições	+ 7,59 %
Agências e EC/EIT	+ 7,42 %

Quadro 6 – Variação do número de agentes contratuais da Comissão, outras instituições e agências e EC/EIT (2018 em relação a 2017)

Comissão Europeia	+ 1,02 %
Outras instituições	+ 7,55 %
Agências e EC/EIT	+ 6,56 %

Quadro 7 – Variação da percentagem relativa de agentes contratuais da Comissão, outras instituições e agências e EC/EIT (2017 em relação a 2016)

Comissão Europeia	- 1,67 %
Outras instituições	+ 0,67 %
Agências e EC/EIT	+ 1,00 %

Quadro 8 – Variação da percentagem relativa de agentes contratuais da Comissão, outras instituições e agências e EC/EIT (2018 em relação a 2017)

Comissão Europeia	- 1,42 %
Outras instituições	+ 0,66 %
Agências e EC/EIT	+ 0,76 %

3. AGENTES CONTRATUAIS NA COMISSÃO EUROPEIA

3.1 Evolução do recurso a agentes contratuais da Comissão

Quadro 9 – Evolução ao longo do tempo na Comissão

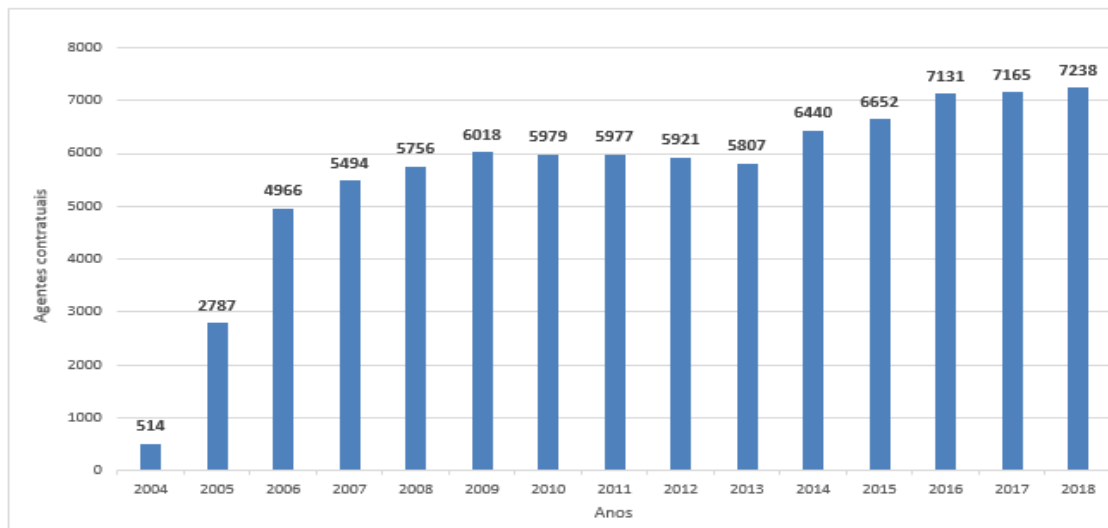

3.2 Repartição dos agentes contratuais da Comissão por género e por grupo de funções

A repartição dos agentes contratuais por género, grupo de funções (GF) e grau em 2017 e 2018 é apresentada nos quadros que se seguem.

Quadro 10a – Repartição dos agentes contratuais da Comissão por género, GF e grau em 2017

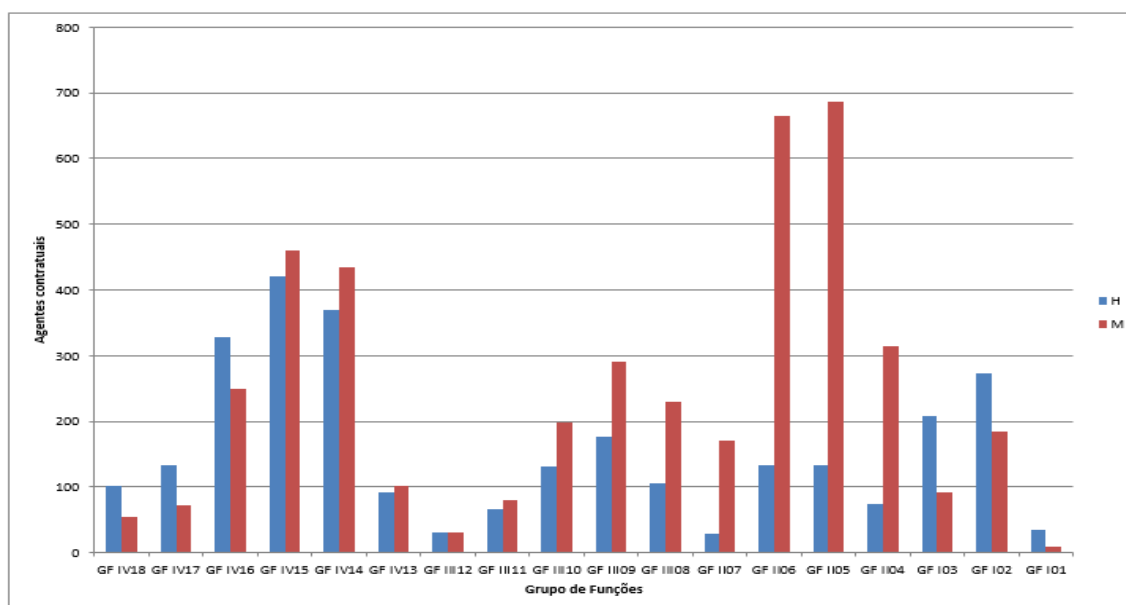

		Homens		Mulheres		Total	
GF IV	GF IV18	102	65,0 %	55	35,0 %	157	5,6 %
	GF IV17	133	64,9 %	72	35,1 %	205	7,3 %
	GF IV16	328	56,8 %	249	43,2 %	577	20,5 %
	GF IV15	420	47,7 %	460	52,3 %	880	31,3 %
	GF IV14	369	46,0 %	434	54,0 %	803	28,5 %
	GF IV13	92	47,4 %	102	52,6 %	194	6,9 %
		1444	51,3 %	1372	48,7 %	2816	39,3 %
GF III	GF III12	30	49,2 %	31	50,8 %	61	4,6 %
	GF III11	66	44,9 %	81	55,1 %	147	11,0 %
	GF III10	132	40,0 %	198	60,0 %	330	24,6 %
	GF III09	177	37,9 %	290	62,1 %	467	34,9 %
	GF III08	105	31,4 %	229	68,6 %	334	24,9 %
		510	38,1 %	829	61,9 %	1339	18,7 %
GF II	GF II07	29	14,6 %	170	85,4 %	199	9,0 %
	GF II06	134	16,8 %	664	83,2 %	798	36,1 %
	GF II05	134	16,3 %	687	83,7 %	821	37,2 %
	GF II04	75	19,2 %	315	80,8 %	390	17,7 %
		372	16,8 %	1836	83,2 %	2208	30,8 %
GF I	GF I03	208	69,3 %	92	30,7 %	300	37,4 %
	GF I02	273	59,6 %	185	40,4 %	458	57,1 %
	GF I01	35	79,5 %	9	20,5 %	44	5,5 %
		516	64,3 %	286	35,7 %	802	11,2 %
TOTAL		2842	39,7 %	4323	60,3 %	7165	100 %

Quadro 10b – Repartição dos agentes contratuais da Comissão por género, GF e grau em 2018

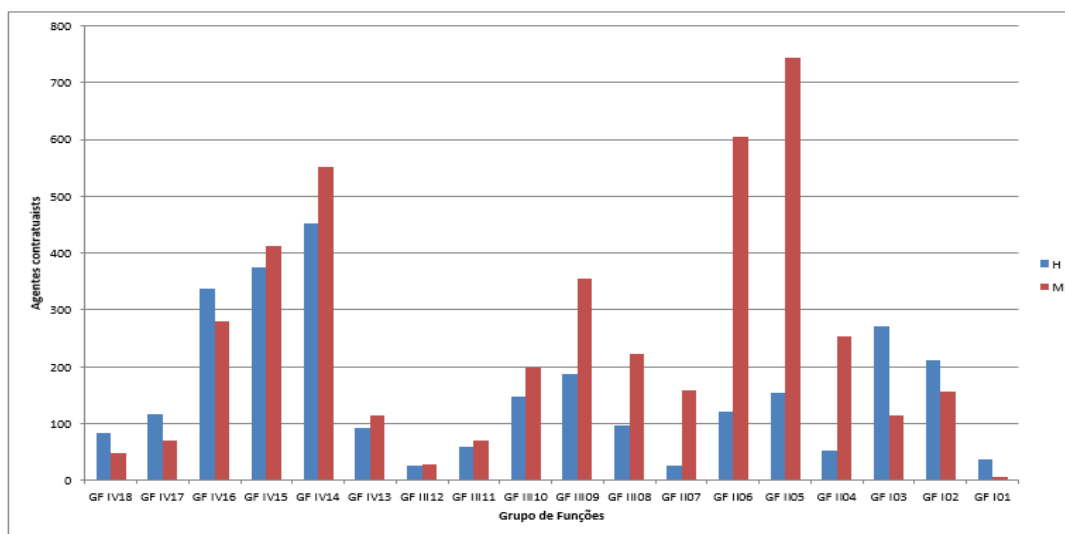

		Homens		Mulheres		Total	
GF IV	GF IV18	84	63,6 %	48	36,4 %	132	4,7 %
	GF IV17	117	62,6 %	70	37,4 %	187	6,6 %
	GF IV16	338	54,7 %	280	45,3 %	618	21,9 %
	GF IV15	376	47,7 %	412	52,3 %	788	28,0 %
	GF IV14	453	45,1 %	552	54,9 %	1005	35,7 %
	GF IV13	93	44,9 %	114	55,1 %	207	7,3 %
		1461	49,7 %	1476	50,3 %	2937	40,6 %
GF III	GF III12	25	47,2 %	28	52,8 %	53	4,0 %
	GF III11	60	45,8 %	71	54,2 %	131	9,8 %
	GF III10	148	42,7 %	199	57,3 %	347	25,9 %
	GF III09	187	34,6 %	354	65,4 %	541	40,4 %
	GF III08	96	30,1 %	223	69,9 %	319	23,8 %
		516	37,1 %	875	62,9 %	1391	19,2 %
GF II	GF II07	26	14,1 %	158	85,9 %	184	8,3 %
	GF II06	122	16,8 %	604	83,2 %	726	32,9 %
	GF II05	153	17,1 %	743	82,9 %	896	40,6 %
	GF II04	53	17,3 %	253	82,7 %	306	13,9 %
		354	16,8 %	1758	83,2 %	2112	29,2 %
GF I	GF I03	272	70,3 %	115	29,7 %	387	48,3 %
	GF I02	211	57,3 %	157	42,7 %	368	45,9 %
	GF I01	36	83,7 %	7	16,3 %	43	5,4 %
		519	65,0 %	279	35,0 %	798	11,0 %
TOTAL		2850	39,4 %	4388	60,6 %	7238	100,0 %

3.3 Repartição dos agentes contratuais da Comissão por nacionalidade, género e GF

Importa salientar que, tal como para os funcionários e agentes temporários⁴, a contratação dos agentes contratuais é realizada com base no perfil pretendido, nas competências e nos conhecimentos linguísticos dos candidatos, sem qualquer definição de quotas nacionais.

Em 2017, tal como em 2018, todos os Estados-Membros estavam representados em todos os grupos de funções, com exceção dos austríacos e dos suecos no GF I. Os cidadãos dos Estados-Membros mais representados entre os AC são, por ordem decrescente, os italianos, os belgas, os franceses, os espanhóis e os gregos, seguidos dos romenos e dos polacos. A percentagem das quatro primeiras nacionalidades em conjunto é idêntica desde 2005 (cerca de 60 %). Os britânicos e os alemães, tal como os polacos e os neerlandeses, estão sub-representados em relação à sua população. Em contrapartida, os belgas e os italianos estão sobrerrepresentados em relação à sua população.

A repartição por nacionalidade é influenciada por uma conjugação de fatores, nomeadamente a proximidade geográfica do local da sede da instituição (para a Comissão, principalmente Bruxelas, Luxemburgo e Ispra), os níveis salariais e a duração dos contratos propostos. Os candidatos são mais suscetíveis de aceitar um lugar com contrato a termo se residirem no local ou perto do local em que se situa a instituição que lhes oferece um emprego, tendo também em conta que a duração do primeiro contrato é, regra geral, de apenas um ano. Tal como indicado nos quadros *infra*, isto verifica-se especialmente para os agentes contratuais GF I e GF II, enquanto o equilíbrio geográfico é ligeiramente melhor para os agentes contratuais GF III e GF IV.

Quadro 11a – Repartição dos agentes contratuais da Comissão por nacionalidade e género em 2017

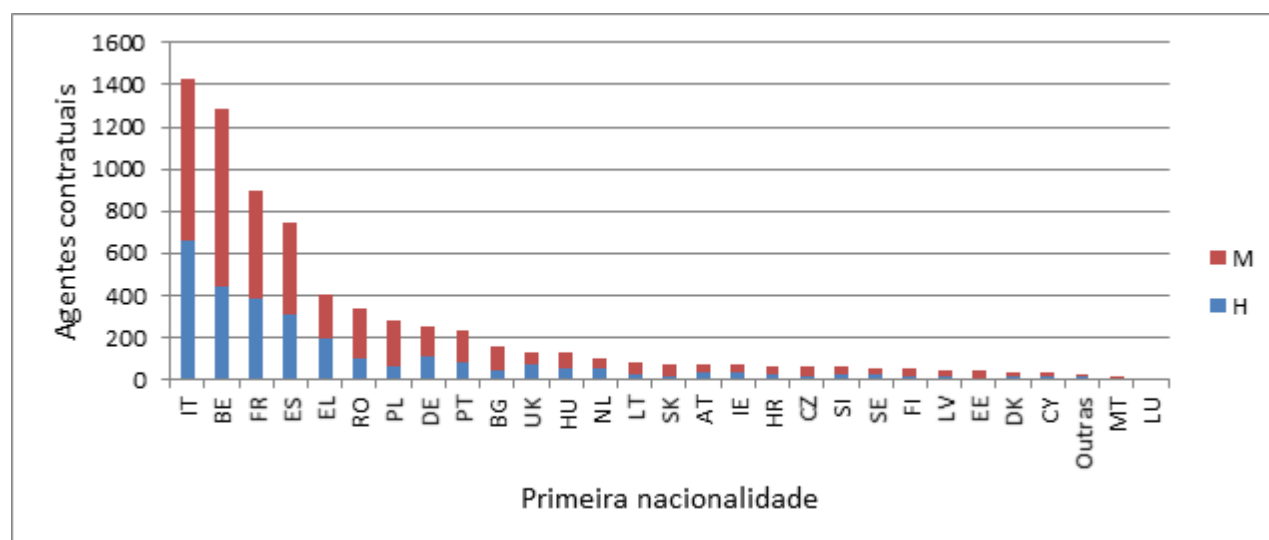

⁴ Ver artigo 27.º do Estatuto dos Funcionários.

Quadro 11b – Repartição dos agentes contratuais da Comissão por nacionalidade e género em 2018

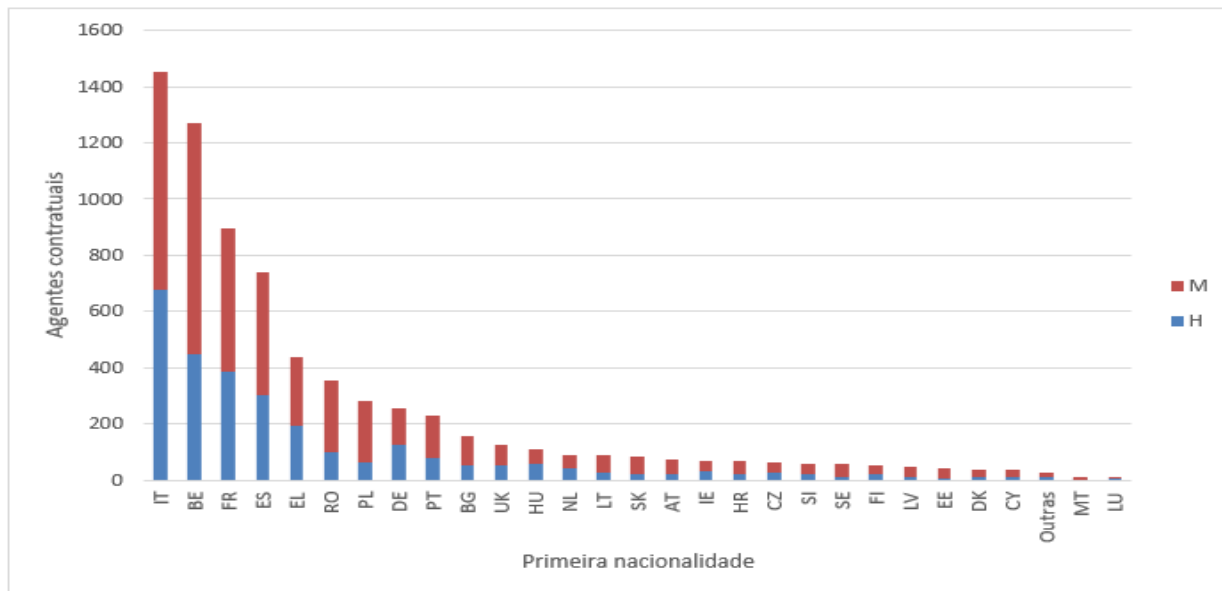

Quadro 11c – Agentes contratuais na Comissão por nacionalidade e género em 2017

	H		M		TOTAL	%	Agreg.
IT	658	46,1 %	768	53,9 %	1426	19,9 %	19,9 %
BE	446	34,6 %	844	65,4 %	1290	18,0 %	37,9 %
FR	387	43,2 %	509	56,8 %	896	12,5 %	50,4 %
ES	305	40,7 %	444	59,3 %	749	10,5 %	60,9 %
EL	198	49,1 %	205	50,9 %	403	5,6 %	66,5 %
RO	97	28,4 %	245	71,6 %	342	4,8 %	71,3 %
PL	67	24,0 %	212	76,0 %	279	3,9 %	75,2 %
DE	114	45,1 %	139	54,9 %	253	3,5 %	78,7 %
PT	83	35,0 %	154	65,0 %	237	3,3 %	82,0 %
BG	44	27,2 %	118	72,8 %	162	2,3 %	84,3 %
UK	71	53,4 %	62	46,6 %	133	1,9 %	86,1 %
HU	49	39,2 %	76	60,8 %	125	1,7 %	87,9 %
NL	49	51,0 %	47	49,0 %	96	1,3 %	89,2 %
LT	28	35,4 %	51	64,6 %	79	1,1 %	90,3 %
SK	17	24,6 %	52	75,4 %	69	1,0 %	91,3 %
AT	31	45,6 %	37	54,4 %	68	0,9 %	92,2 %
IE	31	45,6 %	37	54,4 %	68	0,9 %	93,2 %
HR	24	36,9 %	41	63,1 %	65	0,9 %	94,1 %
CZ	14	22,6 %	48	77,4 %	62	0,9 %	94,9 %
SI	21	36,2 %	37	63,8 %	58	0,8 %	95,7 %
SE	20	36,4 %	35	63,6 %	55	0,8 %	96,5 %
FI	19	35,8 %	34	64,2 %	53	0,7 %	97,3 %
LV	11	24,4 %	34	75,6 %	45	0,6 %	97,9 %
EE	7	17,9 %	32	82,1 %	39	0,5 %	98,4 %
DK	17	47,2 %	19	52,8 %	36	0,5 %	98,9 %
CY	13	43,3 %	17	56,7 %	30	0,4 %	99,3 %
Outras	14	56,0 %	11	44,0 %	25	0,3 %	99,7 %
MT	4	30,8 %	9	69,2 %	13	0,2 %	99,9 %
LU	3	33,3 %	6	66,7 %	9	0,1 %	100,0 %
Total	2842	39,7 %	4323	60,3 %	7165	100,0 %	100,0 %

Quadro 11d – Agentes contratuais na Comissão por nacionalidade e género em 2018

	H		M		TOTAL	%	Agreg.
IT	675	46,4 %	780	53,6 %	1455	20,1 %	20,1 %
BE	450	35,4 %	820	64,6 %	1270	17,5 %	37,6 %
FR	384	42,8 %	513	57,2 %	897	12,4 %	50,0 %
ES	301	40,6 %	441	59,4 %	742	10,3 %	60,3 %
EL	192	44,0 %	244	56,0 %	436	6,0 %	66,3 %
RO	99	28,0 %	254	72,0 %	353	4,9 %	71,2 %
PL	65	23,2 %	215	76,8 %	280	3,9 %	75,1 %
DE	125	48,8 %	131	51,2 %	256	3,5 %	78,6 %
PT	78	33,9 %	152	66,1 %	230	3,2 %	81,8 %
BG	51	32,1 %	108	67,9 %	159	2,2 %	84,0 %
HU	51	39,8 %	77	60,2 %	128	1,8 %	85,7 %
UK	58	51,8 %	54	48,2 %	112	1,5 %	87,3 %
NL	44	48,9 %	46	51,1 %	90	1,2 %	88,5 %
LT	26	29,5 %	62	70,5 %	88	1,2 %	89,7 %
SK	23	27,4 %	61	72,6 %	84	1,2 %	90,9 %
CZ	21	28,8 %	52	71,2 %	73	1,0 %	91,9 %
IE	33	46,5 %	38	53,5 %	71	1,0 %	92,9 %
SI	22	32,4 %	46	67,6 %	68	0,9 %	93,8 %
AT	29	44,6 %	36	55,4 %	65	0,9 %	94,7 %
FI	22	38,6 %	35	61,4 %	57	0,8 %	95,5 %
HR	14	25,0 %	42	75,0 %	56	0,8 %	96,3 %
SE	21	38,9 %	33	61,1 %	54	0,7 %	97,0 %
LV	11	22,4 %	38	77,6 %	49	0,7 %	97,7 %
EE	7	17,1 %	34	82,9 %	41	0,6 %	98,3 %
CY	13	37,1 %	22	62,9 %	35	0,5 %	98,8 %
DK	14	40,0 %	21	60,0 %	35	0,5 %	99,3 %
Outras	13	46,4 %	15	53,6 %	28	0,4 %	99,6 %
LU	3	23,1 %	10	76,9 %	13	0,2 %	99,8 %
MT	5	38,5 %	8	61,5 %	13	0,2 %	100,0 %
TOTAL	2850	39,4 %	4388	60,6 %	7238	100,0 %	100 %

Quadro 12a – Agentes contratuais na Comissão por género, grupo de funções e nacionalidade em 2017

GF IV

	H		M		TOTAL	%	Agreg.
IT	341	55,0 %	279	45,0 %	620	22,0 %	22,0 %
FR	222	55,0 %	182	45,0 %	404	14,3 %	36,4 %
ES	167	49,0 %	174	51,0 %	341	12,1 %	48,5 %
BE	124	53,0 %	110	47,0 %	234	8,3 %	56,8 %
EL	111	65,3 %	59	34,7 %	170	6,0 %	62,8 %
DE	85	53,1 %	75	46,9 %	160	5,7 %	68,5 %
RO	41	42,3 %	56	57,7 %	97	3,4 %	71,9 %
PT	39	43,3 %	51	56,7 %	90	3,2 %	75,1 %
PL	28	32,6 %	58	67,4 %	86	3,1 %	78,2 %
BG	20	28,6 %	50	71,4 %	70	2,5 %	80,7 %
UK	49	72,1 %	19	27,9 %	68	2,4 %	83,1 %
HU	30	52,6 %	27	47,4 %	57	2,0 %	85,1 %
AT	23	46,0 %	27	54,0 %	50	1,8 %	86,9 %
NL	31	62,0 %	19	38,0 %	50	1,8 %	88,7 %
IE	18	45,0 %	22	55,0 %	40	1,4 %	90,1 %
HR	17	54,8 %	14	45,2 %	31	1,1 %	91,2 %
SK	11	37,9 %	18	62,1 %	29	1,0 %	92,2 %
SE	14	48,3 %	15	51,7 %	29	1,0 %	93,3 %
LT	10	38,5 %	16	61,5 %	26	0,9 %	94,2 %
SI	10	40,0 %	15	60,0 %	25	0,9 %	95,1 %
CZ	8	33,3 %	16	66,7 %	24	0,9 %	95,9 %
FI	9	37,5 %	15	62,5 %	24	0,9 %	96,8 %
Outras	11	50,0 %	11	50,0 %	22	0,8 %	97,5 %
DK	10	55,6 %	8	44,4 %	18	0,6 %	98,2 %
LV	4	25,0 %	12	75,0 %	16	0,6 %	98,8 %
EE	3	21,4 %	11	78,6 %	14	0,5 %	99,3 %
CY	5	38,5 %	8	61,5 %	13	0,5 %	99,7 %
LU	1	25,0 %	3	75,0 %	4	0,1 %	99,9 %
MT	2	50,0 %	2	50,0 %	4	0,1 %	100,0 %
TOTAL	1444	51,3 %	1372	48,7 %	2816	100 %	100 %

Quadro 12b – Agentes contratuais na Comissão por género, grupo de funções e nacionalidade em 2018

GF IV

	H		M		Total	%	Agreg.
IT	369	54,3 %	311	45,7 %	680	23,2 %	23,2 %
FR	217	53,6 %	188	46,4 %	405	13,8 %	36,9 %
ES	169	48,8 %	177	51,2 %	346	11,8 %	48,7 %
BE	121	51,5 %	114	48,5 %	235	8,0 %	56,7 %
EL	108	60,7 %	70	39,3 %	178	6,1 %	62,8 %
DE	89	54,9 %	73	45,1 %	162	5,5 %	68,3 %
RO	47	39,8 %	71	60,2 %	118	4,0 %	72,3 %
PL	30	31,3 %	66	68,8 %	96	3,3 %	75,6 %
PT	37	39,4 %	57	60,6 %	94	3,2 %	78,8 %
BG	23	32,9 %	47	67,1 %	70	2,4 %	81,2 %
HU	32	55,2 %	26	44,8 %	58	2,0 %	83,1 %
UK	39	72,2 %	15	27,8 %	54	1,8 %	85,0 %
AT	22	44,9 %	27	55,1 %	49	1,7 %	86,7 %
NL	25	52,1 %	23	47,9 %	48	1,6 %	88,3 %
IE	20	45,5 %	24	54,5 %	44	1,5 %	89,8 %
LT	12	33,3 %	24	66,7 %	36	1,2 %	91,0 %
SK	12	37,5 %	20	62,5 %	32	1,1 %	92,1 %
SE	14	48,3 %	15	51,7 %	29	1,0 %	93,1 %
CZ	9	33,3 %	18	66,7 %	27	0,9 %	94,0 %
FI	10	37,0 %	17	63,0 %	27	0,9 %	94,9 %
SI	10	37,0 %	17	63,0 %	27	0,9 %	95,8 %
Outras	12	48,0 %	13	52,0 %	25	0,9 %	96,7 %
HR	9	40,9 %	13	59,1 %	22	0,7 %	97,4 %
DK	7	36,8 %	12	63,2 %	19	0,6 %	98,1 %
LV	6	35,3 %	11	64,7 %	17	0,6 %	98,7 %
EE	4	25,0 %	12	75,0 %	16	0,5 %	99,2 %
CY	5	38,5 %	8	61,5 %	13	0,4 %	99,7 %
LU	0	0,0 %	6	100,0 %	6	0,2 %	99,9 %
MT	3	75,0 %	1	25,0 %	4	0,1 %	100,0 %
TOTAL	1461	49,7 %	1476	50,3 %	2937	100,0 %	100,0 %

Quadro 12c – Agentes contratuais na Comissão por género, grupo de funções e nacionalidade em 2017

GF III

	H		M		TOTAL	%	Agreg.
IT	103	40,2 %	153	59,8 %	256	19,1 %	19,1 %
BE	72	44,7 %	89	55,3 %	161	12,0 %	31,1 %
FR	73	45,3 %	88	54,7 %	161	12,0 %	43,2 %
ES	49	36,8 %	84	63,2 %	133	9,9 %	53,1 %
EL	34	34,0 %	66	66,0 %	100	7,5 %	60,6 %
RO	26	31,0 %	58	69,0 %	84	6,3 %	66,8 %
PL	16	26,2 %	45	73,8 %	61	4,6 %	71,4 %
DE	19	34,5 %	36	65,5 %	55	4,1 %	75,5 %
BG	12	29,3 %	29	70,7 %	41	3,1 %	78,6 %
PT	12	33,3 %	24	66,7 %	36	2,7 %	81,3 %
UK	16	48,5 %	17	51,5 %	33	2,5 %	83,7 %
LT	11	44,0 %	14	56,0 %	25	1,9 %	85,6 %
NL	11	44,0 %	14	56,0 %	25	1,9 %	87,5 %
HU	9	37,5 %	15	62,5 %	24	1,8 %	89,2 %
SK	2	12,5 %	14	87,5 %	16	1,2 %	90,4 %
CZ	2	13,3 %	13	86,7 %	15	1,1 %	91,6 %
SI	4	26,7 %	11	73,3 %	15	1,1 %	92,7 %
SE	5	33,3 %	10	66,7 %	15	1,1 %	93,8 %
HR	3	21,4 %	11	78,6 %	14	1,0 %	94,8 %
LV	3	23,1 %	10	76,9 %	13	1,0 %	95,8 %
AT	5	50,0 %	5	50,0 %	10	0,7 %	96,6 %
IE	8	80,0 %	2	20,0 %	10	0,7 %	97,3 %
EE	3	33,3 %	6	66,7 %	9	0,7 %	98,0 %
CY	4	57,1 %	3	42,9 %	7	0,5 %	98,5 %
DK	3	42,9 %	4	57,1 %	7	0,5 %	99,0 %
FI	2	40,0 %	3	60,0 %	5	0,4 %	99,4 %
MT	1	20,0 %	4	80,0 %	5	0,4 %	99,8 %
Outras	2	100,0 %	0	0,0 %	2	0,1 %	99,9 %
LU	0	0,0 %	1	100,0 %	1	0,1 %	100,0 %
TOTAL	510	38,1 %	829	61,9 %	1339	100 %	100 %

Quadro 12d – Agentes contratuais na Comissão por género, grupo de funções e nacionalidade em 2018

GF III

	H		M		Total	%	Agreg.
IT	102	38,9 %	160	61,1 %	262	18,8 %	18,8 %
FR	69	41,6 %	97	58,4 %	166	11,9 %	30,8 %
BE	68	42,8 %	91	57,2 %	159	11,4 %	42,2 %
ES	50	36,8 %	86	63,2 %	136	9,8 %	52,0 %
EL	34	28,8 %	84	71,2 %	118	8,5 %	60,5 %
RO	27	30,7 %	61	69,3 %	88	6,3 %	66,8 %
PL	15	23,4 %	49	76,6 %	64	4,6 %	71,4 %
DE	26	41,9 %	36	58,1 %	62	4,5 %	75,8 %
BG	19	43,2 %	25	56,8 %	44	3,2 %	79,0 %
PT	12	34,3 %	23	65,7 %	35	2,5 %	81,5 %
UK	13	46,4 %	15	53,6 %	28	2,0 %	83,5 %
HU	9	36,0 %	16	64,0 %	25	1,8 %	85,3 %
NL	11	44,0 %	14	56,0 %	25	1,8 %	87,1 %
LT	10	43,5 %	13	56,5 %	23	1,7 %	88,8 %
SK	4	18,2 %	18	81,8 %	22	1,6 %	90,4 %
CZ	6	28,6 %	15	71,4 %	21	1,5 %	91,9 %
SI	5	29,4 %	12	70,6 %	17	1,2 %	93,1 %
HR	3	20,0 %	12	80,0 %	15	1,1 %	94,2 %
SE	5	41,7 %	7	58,3 %	12	0,9 %	95,0 %
CY	5	50,0 %	5	50,0 %	10	0,7 %	95,8 %
LV	1	10,0 %	9	90,0 %	10	0,7 %	96,5 %
EE	2	22,2 %	7	77,8 %	9	0,6 %	97,1 %
FI	5	55,6 %	4	44,4 %	9	0,6 %	97,8 %
IE	7	77,8 %	2	22,2 %	9	0,6 %	98,4 %
AT	4	50,0 %	4	50,0 %	8	0,6 %	99,0 %
DK	3	42,9 %	4	57,1 %	7	0,5 %	99,5 %
MT	0	0,0 %	3	100,0 %	3	0,2 %	99,7 %
LU	0	0,0 %	2	100,0 %	2	0,1 %	99,9 %
Outras	1	50,0 %	1	50,0 %	2	0,1 %	100,0 %
TOTAL	516	37,1 %	875	62,9 %	1391	100,0 %	100,0 %

Quadro 12e – Agentes contratuais na Comissão por género, grupo de funções e nacionalidade em 2017

GF II

	H		M		TOTAL	%	Agreg.
BE	63	10,5 %	538	89,5 %	601	27,2 %	27,2 %
IT	67	19,6 %	275	80,4 %	342	15,5 %	42,7 %
FR	48	18,3 %	215	81,7 %	263	11,9 %	54,6 %
ES	44	21,4 %	162	78,6 %	206	9,3 %	63,9 %
RO	26	17,3 %	124	82,7 %	150	6,8 %	70,7 %
PL	20	18,5 %	88	81,5 %	108	4,9 %	75,6 %
EL	25	26,6 %	69	73,4 %	94	4,3 %	79,9 %
PT	10	14,1 %	61	85,9 %	71	3,2 %	83,1 %
BG	10	20,4 %	39	79,6 %	49	2,2 %	85,3 %
HU	7	17,5 %	33	82,5 %	40	1,8 %	87,1 %
DE	7	20,6 %	27	79,4 %	34	1,5 %	88,7 %
LT	6	22,2 %	21	77,8 %	27	1,2 %	89,9 %
UK	4	16,7 %	20	83,3 %	24	1,1 %	91,0 %
SK	2	9,1 %	20	90,9 %	22	1,0 %	92,0 %
CZ	3	14,3 %	18	85,7 %	21	1,0 %	92,9 %
HR	3	15,8 %	16	84,2 %	19	0,9 %	93,8 %
FI	4	21,1 %	15	78,9 %	19	0,9 %	94,7 %
NL	4	22,2 %	14	77,8 %	18	0,8 %	95,5 %
SI	4	26,7 %	11	73,3 %	15	0,7 %	96,2 %
EE	0	0,0 %	14	100,0 %	14	0,6 %	96,8 %
LV	2	14,3 %	12	85,7 %	14	0,6 %	97,4 %
IE	1	7,7 %	12	92,3 %	13	0,6 %	98,0 %
SE	1	9,1 %	10	90,9 %	11	0,5 %	98,5 %
CY	3	33,3 %	6	66,7 %	9	0,4 %	98,9 %
DK	3	33,3 %	6	66,7 %	9	0,4 %	99,3 %
AT	3	37,5 %	5	62,5 %	8	0,4 %	99,7 %
MT	1	25,0 %	3	75,0 %	4	0,2 %	99,9 %
LU	0	0,0 %	2	100,0 %	2	0,1 %	100,0 %
Outras	1	100,0 %	0	0,0 %	1	0,0 %	100,0 %
TOTAL	372	20,3 %	1836	83,2 %	2208	100 %	100 %

Quadro 12f – Agentes contratuais na Comissão por género, grupo de funções e nacionalidade em 2018

GF II

	H		M		Total	%	Agreg.
BE	69	11,9 %	510	88,1 %	579	27,4 %	27,4 %
IT	58	18,8 %	250	81,2 %	308	14,6 %	42,0 %
FR	54	20,8 %	205	79,2 %	259	12,3 %	54,3 %
ES	37	19,3 %	155	80,7 %	192	9,1 %	63,4 %
RO	21	15,4 %	115	84,6 %	136	6,4 %	69,8 %
EL	22	21,8 %	79	78,2 %	101	4,8 %	74,6 %
PL	17	17,7 %	79	82,3 %	96	4,5 %	79,1 %
PT	8	12,9 %	54	87,1 %	62	2,9 %	82,1 %
BG	7	16,3 %	36	83,7 %	43	2,0 %	84,1 %
HU	8	19,0 %	34	81,0 %	42	2,0 %	86,1 %
DE	7	25,0 %	21	75,0 %	28	1,3 %	87,4 %
LT	3	10,7 %	25	89,3 %	28	1,3 %	88,7 %
SK	5	17,9 %	23	82,1 %	28	1,3 %	90,1 %
CZ	5	21,7 %	18	78,3 %	23	1,1 %	91,1 %
UK	4	17,4 %	19	82,6 %	23	1,1 %	92,2 %
SI	4	19,0 %	17	81,0 %	21	1,0 %	93,2 %
LV	2	10,0 %	18	90,0 %	20	0,9 %	94,2 %
HR	1	5,6 %	17	94,4 %	18	0,9 %	95,0 %
FI	3	18,8 %	13	81,3 %	16	0,8 %	95,8 %
EE	0	0,0 %	14	100,0 %	14	0,7 %	96,4 %
NL	5	35,7 %	9	64,3 %	14	0,7 %	97,1 %
IE	2	15,4 %	11	84,6 %	13	0,6 %	97,7 %
SE	2	15,4 %	11	84,6 %	13	0,6 %	98,3 %
CY	2	18,2 %	9	81,8 %	11	0,5 %	98,9 %
AT	3	37,5 %	5	62,5 %	8	0,4 %	99,2 %
DK	3	42,9 %	4	57,1 %	7	0,3 %	99,6 %
MT	1	20,0 %	4	80,0 %	5	0,2 %	99,8 %
LU	1	33,3 %	2	66,7 %	3	0,1 %	100,0 %
Outras	0	0,0 %	1	100,0 %	1	0,0 %	100,0 %
TOTAL	354	16,8 %	1758	83,2 %	2112	100 %	100 %

Quadro 12g – Agentes contratuais na Comissão por género, grupo de funções e nacionalidade em 2017

GFI

	H		M		Total	%	Agreg.
BE	187	63,6 %	107	36,4 %	294	36,7 %	36,7 %
IT	147	70,7 %	61	29,3 %	208	25,9 %	62,6 %
ES	45	65,2 %	24	34,8 %	69	8,6 %	71,2 %
FR	44	64,7 %	24	35,3 %	68	8,5 %	79,7 %
PT	22	55,0 %	18	45,0 %	40	5,0 %	84,7 %
EL	28	71,8 %	11	28,2 %	39	4,9 %	89,5 %
PL	3	12,5 %	21	87,5 %	24	3,0 %	92,5 %
RO	4	36,4 %	7	63,6 %	11	1,4 %	93,9 %
UK	2	25,0 %	6	75,0 %	8	1,0 %	94,9 %
FI	4	80,0 %	1	20,0 %	5	0,6 %	95,5 %
IE	4	80,0 %	1	20,0 %	5	0,6 %	96,1 %
DE	3	75,0 %	1	25,0 %	4	0,5 %	96,6 %
HU	3	75,0 %	1	25,0 %	4	0,5 %	97,1 %
NL	3	100,0 %	0	0,0 %	3	0,4 %	97,5 %
SI	3	100,0 %	0	0,0 %	3	0,4 %	97,9 %
BG	2	100,0 %	0	0,0 %	2	0,2 %	98,1 %
CZ	1	50,0 %	1	50,0 %	2	0,2 %	98,4 %
DK	1	50,0 %	1	50,0 %	2	0,2 %	98,6 %
EE	1	50,0 %	1	50,0 %	2	0,2 %	98,9 %
LV	2	100,0 %	0	0,0 %	2	0,2 %	99,1 %
LU	2	100,0 %	0	0,0 %	2	0,2 %	99,4 %
SK	2	100,0 %	0	0,0 %	2	0,2 %	99,6 %
HR	1	100,0 %	0	0,0 %	1	0,1 %	99,8 %
CY	1	100,0 %	0	0,0 %	1	0,1 %	99,9 %
LT	1	100,0 %	0	0,0 %	1	0,1 %	100,0 %
TOTAL	516	64,3 %	286	35,7 %	802	100 %	100,00 %

Quadro 12h – Agentes contratuais na Comissão por género, grupo de funções e nacionalidade em 2018

GFI

	H		M		Total	%	Agreg.
BE	192	64,6 %	105	35,4 %	297	37,2 %	37,2 %
IT	146	71,2 %	59	28,8 %	205	25,7 %	62,9 %
ES	45	66,2 %	23	33,8 %	68	8,5 %	71,4 %
FR	44	65,7 %	23	34,3 %	67	8,4 %	79,8 %
EL	28	71,8 %	11	28,2 %	39	4,9 %	84,7 %
PT	21	53,8 %	18	46,2 %	39	4,9 %	89,6 %
PL	3	12,5 %	21	87,5 %	24	3,0 %	92,6 %
RO	4	36,4 %	7	63,6 %	11	1,4 %	94,0 %
UK	2	28,6 %	5	71,4 %	7	0,9 %	94,9 %
FI	4	80,0 %	1	20,0 %	5	0,6 %	95,5 %
IE	4	80,0 %	1	20,0 %	5	0,6 %	96,1 %
DE	3	75,0 %	1	25,0 %	4	0,5 %	96,6 %
HU	2	66,7 %	1	33,3 %	3	0,4 %	97,0 %
NL	3	100,0 %	0	0,0 %	3	0,4 %	97,4 %
SI	3	100,0 %	0	0,0 %	3	0,4 %	97,7 %
BG	2	100,0 %	0	0,0 %	2	0,3 %	98,0 %
CZ	1	50,0 %	1	50,0 %	2	0,3 %	98,2 %
DK	1	50,0 %	1	50,0 %	2	0,3 %	98,5 %
EE	1	50,0 %	1	50,0 %	2	0,3 %	98,7 %
LV	2	100,0 %	0	0,0 %	2	0,3 %	99,0 %
LU	2	100,0 %	0	0,0 %	2	0,3 %	99,2 %
SK	2	100,0 %	0	0,0 %	2	0,3 %	99,5 %
HR	1	100,0 %	0	0,0 %	1	0,1 %	99,6 %
CY	1	100,0 %	0	0,0 %	1	0,1 %	99,7 %
LT	1	100,0 %	0	0,0 %	1	0,1 %	99,9 %
MT	1	100,0 %	0	0,0 %	1	0,1 %	100,0 %
AT	0	0,0 %	0	0,0 %	0	0,0 %	100,0 %
SE	0	0,0 %	0	0,0 %	0	0,0 %	100,0 %
TOTAL	519	65,0 %	279	35,0 %	798	100 %	100 %

3.4 Repartição dos agentes contratuais da Comissão por DG

Os quadros que se seguem mostram a repartição dos agentes contratuais pelas várias DG, serviços e organismos associados à Comissão⁵, em especial no que se refere ao género, à nacionalidade e ao grupo de funções.

Quadro 13a – Repartição dos agentes contratuais da Comissão por género, DG, e dois conjuntos de GF em 2017

	GF I-II-III				GF IV				TOTAL (TODOS OS GF)	
	H	M	Total	%	H	M	Total	%	Total	%
AGRI	15	33	48	49,5 %	20	29	49	50,5 %	97	1,4 %
BUDG	15	34	49	89,1 %	1	5	6	10,9 %	55	0,8 %
CdP-OSP	0	10	10	100,0 %	0	0	0	0,0 %	10	0,1 %
CLIMA	3	13	16	64,0 %	7	2	9	36,0 %	25	0,3 %
CNECT	54	92	146	71,6 %	25	33	58	28,4 %	204	2,8 %
COMM	95	217	312	88,1 %	11	31	42	11,9 %	354	4,9 %
COMP	20	32	52	85,2 %	4	5	9	14,8 %	61	0,9 %
DEVCO	62	148	210	22,8 %	363	350	713	77,2 %	923	12,9 %
DGT	26	51	77	52,7 %	24	45	69	47,3 %	146	2,0 %
DIGIT	11	23	34	48,6 %	24	12	36	51,4 %	70	1,0 %
EAC	22	28	50	80,6 %	5	7	12	19,4 %	62	0,9 %
ECFIN	7	10	17	63,0 %	7	3	10	37,0 %	27	0,4 %
ECHO	29	59	88	77,2 %	12	14	26	22,8 %	114	1,6 %
EMPL	32	98	130	83,9 %	9	16	25	16,1 %	155	2,2 %
ENER	15	33	48	80,0 %	5	7	12	20,0 %	60	0,8 %
ENV	8	29	37	68,5 %	7	10	17	31,5 %	54	0,8 %
EPSO	7	17	24	96,0 %	0	1	1	4,0 %	25	0,3 %
ESTAT	16	35	51	60,7 %	17	16	33	39,3 %	84	1,2 %
FISMA	8	6	14	93,3 %	1	0	1	6,7 %	15	0,2 %
FPI	4	31	35	41,2 %	23	27	50	58,8 %	85	1,2 %
GROW	30	61	91	74,0 %	17	15	32	26,0 %	123	1,7 %
HOME	9	34	43	79,6 %	4	7	11	20,4 %	54	0,8 %
HR	58	95	153	92,7 %	3	9	12	7,3 %	165	2,3 %
IAS	0	9	9	81,8 %	1	1	2	18,2 %	11	0,2 %
IDEA	0	3	3	37,5 %	3	2	5	62,5 %	8	0,1 %
JRC	110	183	293	26,1 %	494	337	831	73,9 %	1124	15,7 %
JUST	11	30	41	73,2 %	10	5	15	26,8 %	56	0,8 %
MARE	6	27	33	56,9 %	14	11	25	43,1 %	58	0,8 %
MOVE	17	43	60	85,7 %	5	5	10	14,3 %	70	1,0 %
NEAR	55	98	153	28,8 %	183	195	378	71,2 %	531	7,4 %
OIB	245	534	779	97,9 %	3	14	17	2,1 %	796	11,1 %
OIL	79	119	198	99,0 %	1	1	2	1,0 %	200	2,8 %
OLAF	10	18	28	84,8 %	5	0	5	15,2 %	33	0,5 %
OP	7	6	13	92,9 %	0	1	1	7,1 %	14	0,2 %
PMO	121	288	409	100,0 %	0	0	0	0,0 %	409	5,7 %
REGIO	32	70	102	92,7 %	5	3	8	7,3 %	110	1,5 %
RTD	78	145	223	52,5 %	97	105	202	47,5 %	425	5,9 %
SANTE	14	53	67	69,1 %	10	20	30	30,9 %	97	1,4 %
SCIC	24	29	53	100,0 %	0	0	0	0,0 %	53	0,7 %
SG	27	53	80	74,1 %	15	13	28	25,9 %	108	1,5 %
SJ	1	18	19	70,4 %	3	5	8	29,6 %	27	0,4 %
TAXUD	4	5	9	52,9 %	3	5	8	47,1 %	17	0,2 %
TF50	0	3	3	100,0 %	0	0	0	0,0 %	3	0,0 %
TRADE	11	28	39	83,0 %	3	5	8	17,0 %	47	0,7 %
Total	1 398	2 951	4 349	60,7 %	1 444	1 372	2 816	39,3 %	7 165	100,0 %

⁵ Ver anexo I para a lista dos nomes completos das DG, serviços e organismos em 31 de dezembro de 2018.

Quadro 13b – Repartição dos agentes contratuais da Comissão por género, DG, e dois conjuntos de GF em 2018

	GF I-II-II				GF IV				TOTAL (TODOS OS GF)	
	H	M	Total	%	H	M	Total	%	Total	%
AGRI	8	27	35	43,2 %	19	27	46	56,8 %	81	1,1 %
BUDG	13	32	45	81,8 %	3	7	10	18,2 %	55	0,8 %
CdP-OSP	0	9	9	100,0 %	0	0	0	0,0 %	9	0,1 %
CLIMA	3	12	15	62,5 %	6	3	9	37,5 %	24	0,3 %
CNECT	42	97	139	70,2 %	24	35	59	29,8 %	198	2,7 %
COMM	98	225	323	87,5 %	14	32	46	12,5 %	369	5,1 %
COMP	16	37	53	88,3 %	4	3	7	11,7 %	60	0,8 %
DEVCO	69	147	216	21,3 %	392	405	797	78,7 %	1013	14,0 %
DGT	22	45	67	45,6 %	31	49	80	54,4 %	147	2,0 %
DIGIT	7	22	29	43,3 %	23	15	38	56,7 %	67	0,9 %
EAC	17	27	44	78,6 %	4	8	12	21,4 %	56	0,8 %
ECFIN	7	8	15	65,2 %	3	5	8	34,8 %	23	0,3 %
ECHO	27	60	87	72,5 %	11	22	33	27,5 %	120	1,7 %
EMPL	32	79	111	82,2 %	7	17	24	17,8 %	135	1,9 %
ENER	15	33	48	82,8 %	4	6	10	17,2 %	58	0,8 %
ENV	4	31	35	66,0 %	6	12	18	34,0 %	53	0,7 %
EPSC	1	3	4	50,0 %	3	1	4	50,0 %	8	0,1 %
EPSO	7	18	25	96,2 %	0	1	1	3,8 %	26	0,4 %
ESTAT	16	32	48	58,5 %	12	22	34	41,5 %	82	1,1 %
FISMA	6	10	16	100,0 %	0	0	0	0,0 %	16	0,2 %
FPI	7	31	38	38,8 %	31	29	60	61,2 %	98	1,4 %
GROW	27	60	87	78,4 %	14	10	24	21,6 %	111	1,5 %
HOME	10	27	37	82,2 %	2	6	8	17,8 %	45	0,6 %
HR	63	131	194	91,1 %	6	13	19	8,9 %	213	2,9 %
IAS	1	7	8	57,1 %	1	5	6	42,9 %	14	0,2 %
JRC	102	132	234	21,7 %	500	345	845	78,3 %	1079	14,9 %
JUST	4	31	35	76,1 %	6	5	11	23,9 %	46	0,6 %
MARE	7	37	44	67,7 %	12	9	21	32,3 %	65	0,9 %
MOVE	12	40	52	82,5 %	4	7	11	17,5 %	63	0,9 %
NEAR	52	102	154	28,9 %	182	197	379	71,1 %	533	7,4 %
OIB	320	559	879	97,9 %	4	15	19	2,1 %	898	12,4 %
OIL	82	115	197	99,0 %	1	1	2	1,0 %	199	2,7 %
OLAF	7	19	26	96,3 %	1	0	1	3,7 %	27	0,4 %
OP	9	6	15	93,8 %	0	1	1	6,3 %	16	0,2 %
PMO	121	302	423	100,0 %	0	0	0	0,0 %	423	5,8 %
REGIO	24	58	82	94,3 %	3	2	5	5,7 %	87	1,2 %
RTD	54	122	176	46,4 %	92	111	203	53,6 %	379	5,2 %
SANTE	13	49	62	67,4 %	12	18	30	32,6 %	92	1,3 %
SCIC	27	31	58	100,0 %	0	0	0	0,0 %	58	0,8 %
SG	27	50	77	72,0 %	14	16	30	28,0 %	107	1,5 %
SJ	1	16	17	65,4 %	3	6	9	34,6 %	26	0,4 %
TAXUD	2	6	8	44,4 %	5	5	10	55,6 %	18	0,2 %
TF50	0	2	2	100,0 %	0	0	0	0,0 %	2	0,0 %
TRADE	7	25	32	82,1 %	2	5	7	17,9 %	39	0,5 %
Total	1 389	2 912	4 301	59,4 %	1 461	1 476	2 937	40,6 %	7 238	100,0 %

Agentes contratuais 3.º-A

Quadro 14a – Agentes contratuais 3.º-A da Comissão por GF, género e DG em 2017

	GF I			GF II			GF III			GF IV			Total	%
	H	M	TOTAL	H	M	TOTAL	H	M	TOTAL	H	M	TOTAL		
AGRI	6	7	13	0	0	0	0	0	0	2	1	3	16	0,5 %
BUDG	6	14	20	0	0	0	0	0	0	0	0	0	20	0,6 %
CdP-OSP	0	0	0	0	0	0	0	0	0	0	0	0	0	0,0 %
CNECT	14	5	19	0	0	0	0	0	0	0	0	0	19	0,6 %
COMM	31	7	38	33	138	171	24	59	83	11	31	42	334	10,4 %
COMP	8	2	10	0	0	0	0	0	0	0	0	0	10	0,3 %
DEVCO	5	12	17	0	0	0	28	15	43	308	264	572	632	19,7 %
DGT	9	4	13	0	0	0	0	0	0	0	0	0	13	0,4 %
DIGIT	2	5	7	0	0	0	0	0	0	0	0	0	7	0,2 %
EAC	13	1	14	0	0	0	0	0	0	0	0	0	14	0,4 %
ECFIN	3	2	5	0	0	0	0	0	0	0	0	0	5	0,2 %
ECHO	1	5	6	0	0	0	0	0	0	0	0	0	6	0,2 %
EMPL	7	16	23	0	0	0	0	0	0	0	0	0	23	0,7 %
ENER	5	9	14	0	0	0	0	0	0	0	0	0	14	0,4 %
ENV	3	3	6	0	0	0	0	0	0	0	0	0	6	0,2 %
EPSO	2	0	2	5	15	20	0	2	2	0	1	1	25	0,8 %
ESTAT	4	5	9	0	0	0	0	0	0	0	0	0	9	0,3 %
FISMA	2	4	6	0	0	0	0	0	0	0	0	0	6	0,2 %
FPI	0	2	2	0	0	0	2	5	7	19	21	40	49	1,5 %
GROW	6	11	17	0	0	0	0	0	0	0	0	0	17	0,5 %
HOME	0	1	1	0	0	0	0	0	0	0	0	0	1	0,0 %
HR	28	16	44	0	0	0	0	0	0	0	0	0	44	1,4 %
JRC	53	8	61	0	0	0	0	0	0	0	0	0	61	1,9 %
JUST	5	2	7	0	0	0	0	0	0	0	0	0	7	0,2 %
MARE	3	12	15	0	0	0	0	0	0	5	1	6	21	0,7 %
MOVE	4	7	11	0	0	0	0	0	0	0	0	0	11	0,3 %
NEAR	7	9	16	0	0	0	14	6	20	150	131	281	317	9,9 %
OIB	138	49	187	74	449	523	33	36	69	3	14	17	796	24,8 %
OIL	42	16	58	23	93	116	14	10	24	1	1	2	200	6,2 %
OLAF	8	2	10	0	0	0	0	0	0	0	0	0	10	0,3 %
PMO	35	13	48	52	234	286	34	41	75	0	0	0	409	12,7 %
REGIO	6	5	11	0	0	0	0	0	0	0	0	0	11	0,3 %
RTD	22	7	29	0	0	0	0	0	0	0	1	1	30	0,9 %
SANTE	3	5	8	0	0	0	0	0	0	0	0	0	8	0,2 %
SCIC	19	7	26	0	0	0	0	0	0	0	0	0	26	0,8 %
SG	10	8	18	0	0	0	0	0	0	0	0	0	18	0,6 %
TAXUD	1	1	2	0	0	0	0	0	0	0	0	0	2	0,1 %
TRADE	5	4	9	0	2	2	0	0	0	2	2	4	15	0,5 %
TOTAL	516	286	802	187	931	1 118	149	174	323	501	468	969	3 212	100,0 %

Quadro 14b – Agentes contratuais 3.º-A da Comissão por GF, género e DG em 2018

	GF I			GF II			GF III			GF IV			Total	%
	H	M	TOTAL	H	M	TOTAL	H	M	TOTAL	H	M	TOTAL		
AGRI	3	5	8	0	0	0	0	0	0	1	1	2	10	0,3 %
BUDG	5	12	17	0	0	0	0	0	0	0	0	0	17	0,5 %
CNECT	7	4	11	0	0	0	0	0	0	0	1	1	12	0,4 %
COMM	31	4	35	31	143	174	25	65	90	14	32	46	345	10,4 %
COMP	6	2	8	0	0	0	0	0	0	0	0	0	8	0,2 %
DEVCO	3	10	13	0	1	1	29	13	42	332	304	636	692	20,8 %
DGT	5	3	8	0	0	0	0	0	0	0	0	0	8	0,2 %
DIGIT	1	3	4	0	0	0	0	0	0	0	0	0	4	0,1 %
EAC	12	1	13	0	0	0	0	0	0	0	0	0	13	0,4 %
ECFIN	1	1	2	0	0	0	0	0	0	0	0	0	2	0,1 %
ECHO	1	5	6	0	0	0	0	0	0	0	0	0	6	0,2 %
EMPL	4	14	18	0	0	0	0	0	0	0	0	0	18	0,5 %
ENER	5	8	13	0	0	0	0	0	0	0	0	0	13	0,4 %
ENV	1	0	1	0	0	0	0	0	0	0	0	0	1	0,0 %
EPSO	2	0	2	5	16	21	0	2	2	0	1	1	26	0,8 %
ESTAT	3	4	7	0	0	0	0	0	0	0	0	0	7	0,2 %
FISMA	0	3	3	0	0	0	0	0	0	0	0	0	3	0,1 %
FPI	0	2	2	0	0	0	2	3	5	25	22	47	54	1,6 %
GROW	1	9	10	0	0	0	0	0	0	0	0	0	10	0,3 %
HOME	0	0	0	0	0	0	0	0	0	0	0	0	0	0,0 %
HR	28	24	52	0	0	0	0	0	0	0	0	0	52	1,6 %
JRC	53	7	60	0	0	0	0	0	0	0	0	0	60	1,8 %
JUST	1	1	2	0	0	0	0	0	0	0	0	0	2	0,1 %
MARE	3	12	15	0	0	0	0	0	0	5	0	5	20	0,6 %
MOVE	3	7	10	0	0	0	0	0	0	0	0	0	10	0,3 %
NEAR	4	8	12	0	0	0	13	7	20	152	131	283	315	9,5 %
OIB	211	67	278	73	458	531	36	34	70	4	15	19	898	27,1 %
OIL	43	14	57	24	91	115	15	10	25	1	1	2	199	6,0 %
OLAF	4	3	7	0	0	0	0	0	0	0	0	0	7	0,2 %
PMO	32	13	45	53	247	300	36	42	78	0	0	0	423	12,7 %
REGIO	4	4	8	0	0	0	0	0	0	0	0	0	8	0,2 %
RTD	11	6	17	0	0	0	0	0	0	0	0	0	17	0,5 %
SANTE	1	5	6	0	0	0	0	0	0	0	0	0	6	0,2 %
SCIC	17	7	24	0	0	0	0	0	0	0	0	0	24	0,7 %
SG	10	8	18	0	0	0	0	0	0	0	0	0	18	0,5 %
TAXUD	1	0	1	0	0	0	0	0	0	0	0	0	1	0,0 %
TRADE	2	3	5	0	2	2	0	0	0	2	1	3	10	0,3 %
CdP-OSP	0	0	0	0	0	0	0	0	0	0	0	0	0	0,0 %
TOTAL	519	279	798	186	958	1 144	156	176	332	536	509	1 045	3 319	100,0 %

Agentes contratuais 3.º-B

Quadro 15a – Agentes contratuais 3.º-B da Comissão por GF, género e DG em 2017

	GF II			GF III			GF IV			Total	%
	H	M	TOTAL	H	M	TOTAL	H	M	TOTAL		
AGRI	3	16	19	6	10	16	18	28	46	81	2,0 %
BUDG	0	13	13	9	7	16	1	5	6	35	0,9 %
CdP-OSP	0	10	10	0	0	0	0	0	0	10	0,3 %
CLIMA	2	12	14	1	1	2	7	2	9	25	0,6 %
CNECT	4	36	40	36	51	87	25	33	58	185	4,7 %
COMM	5	7	12	2	6	8	0	0	0	20	0,5 %
COMP	3	10	13	9	20	29	4	5	9	51	1,3 %
DEVCO	8	57	65	21	64	85	55	86	141	291	7,4 %
DGT	16	46	62	1	1	2	24	45	69	133	3,4 %
DIGIT	0	12	12	9	6	15	24	12	36	63	1,6 %
EAC	2	14	16	7	13	20	5	7	12	48	1,2 %
ECFIN	2	3	5	2	5	7	7	3	10	22	0,6 %
ECHO	8	20	28	20	34	54	12	14	26	108	2,7 %
EMPL	7	29	36	18	53	71	9	16	25	132	3,3 %
ENER	3	13	16	7	11	18	5	7	12	46	1,2 %
ENV	4	23	27	1	3	4	7	10	17	48	1,2 %
EPSC	0	3	3	0	0	0	3	2	5	8	0,2 %
ESTAT	1	22	23	11	8	19	17	16	33	75	1,9 %
FISMA	1	1	2	5	1	6	1	0	1	9	0,2 %
FPI	0	6	6	2	18	20	4	6	10	36	0,9 %
GROW	5	28	33	19	22	41	17	15	32	106	2,7 %
HOME	1	14	15	8	19	27	4	7	11	53	1,3 %
HR	18	58	76	12	21	33	3	9	12	121	3,1 %
IAS	0	8	8	0	1	1	1	1	2	11	0,3 %
JRC	31	141	172	26	34	60	494	337	831	1 063	26,9 %
JUST	2	16	18	4	12	16	10	5	15	49	1,2 %
MARE	0	6	6	3	9	12	9	10	19	37	0,9 %
MOVE	1	22	23	12	14	26	5	5	10	59	1,5 %
NEAR	10	26	36	24	57	81	33	64	97	214	5,4 %
OLAF	0	11	11	2	5	7	5	0	5	23	0,6 %
OP	3	2	5	4	4	8	0	1	1	14	0,4 %
REGIO	8	26	34	18	39	57	5	3	8	99	2,5 %
RTD	17	73	90	39	65	104	97	104	201	395	10,0 %
SANTE	5	39	44	6	9	15	10	20	30	89	2,3 %
SCIC	5	22	27	0	0	0	0	0	0	27	0,7 %
SG	8	26	34	9	19	28	15	13	28	90	2,3 %
SJ	0	16	16	1	2	3	3	5	8	27	0,7 %
TAXUD	1	2	3	2	2	4	3	5	8	15	0,4 %
TF50	0	1	1	0	2	2	0	0	0	3	0,1 %
TRADE	1	15	16	5	7	12	1	3	4	32	0,8 %
TOTAL	185	905	1 090	361	655	1 016	943	904	1 847	3 953	100,0 %

Quadro 15b – Agentes contratuais 3.º-B da Comissão por GF, género e DG em 2018

	GF II			GF III			GF IV			Total	%
	H	M	TOTAL	H	M	TOTAL	H	M	TOTAL		
AGRI	2	14	16	3	8	11	18	26	44	71	1,8 %
BUDG	2	8	10	6	12	18	3	7	10	38	1,0 %
CLIMA	2	11	13	1	1	2	6	3	9	24	0,6 %
CNECT	5	33	38	30	60	90	24	34	58	186	4,7 %
COMM	6	7	13	5	6	11	0	0	0	24	0,6 %
COMP	1	12	13	9	23	32	4	3	7	52	1,3 %
DEVCO	12	57	69	25	66	91	60	101	161	321	8,2 %
DGT	15	42	57	2	0	2	31	49	80	139	3,5 %
DIGIT	2	12	14	4	7	11	23	15	38	63	1,6 %
EAC	1	12	13	4	14	18	4	8	12	43	1,1 %
ECFIN	2	4	6	4	3	7	3	5	8	21	0,5 %
ECHO	5	21	26	21	34	55	11	22	33	114	2,9 %
EMPL	6	24	30	22	41	63	7	17	24	117	3,0 %
ENER	3	12	15	7	13	20	4	6	10	45	1,1 %
ENV	2	25	27	1	6	7	6	12	18	52	1,3 %
EPSC	0	2	2	1	1	2	3	1	4	8	0,2 %
ESTAT	2	22	24	11	6	17	12	22	34	75	1,9 %
FISMA	1	2	3	5	5	10	0	0	0	13	0,3 %
FPI	1	6	7	4	20	24	6	7	13	44	1,1 %
GROW	3	21	24	23	30	53	14	10	24	101	2,6 %
HOME	2	7	9	8	20	28	2	6	8	45	1,1 %
HR	18	77	95	17	30	47	6	13	19	161	4,1 %
IAS	1	7	8	0	0	0	1	5	6	14	0,4 %
JRC	26	94	120	23	31	54	500	345	845	1 019	26,0 %
JUST	0	16	16	3	14	17	6	5	11	44	1,1 %
MARE	1	6	7	3	19	22	7	9	16	45	1,1 %
MOVE	1	22	23	8	11	19	4	7	11	53	1,4 %
NEAR	6	27	33	29	60	89	30	66	96	218	5,6 %
OLAF	0	9	9	3	7	10	1	0	1	20	0,5 %
OP	3	1	4	6	5	11	0	1	1	16	0,4 %
REGIO	2	15	17	18	39	57	3	2	5	79	2,0 %
RTD	12	52	64	31	64	95	92	111	203	362	9,2 %
SANTE	6	34	40	6	10	16	12	18	30	86	2,2 %
SCIC	9	24	33	1	0	1	0	0	0	34	0,9 %
SG	8	20	28	9	22	31	14	16	30	89	2,3 %
SJ	0	14	14	1	2	3	3	6	9	26	0,7 %
TAXUD	0	4	4	1	2	3	5	5	10	17	0,4 %
TF50	0	1	1	0	1	1	0	0	0	2	0,1 %
TRADE	0	14	14	5	6	11	0	4	4	29	0,7 %
CdP-OSP	0	9	9	0	0	0	0	0	0	9	0,2 %
TOTAL	168	800	968	360	699	1059	925	967	1 892	3 919	100,0 %

4. REPARTIÇÃO DOS AGENTES CONTRATUAIS NAS OUTRAS INSTITUIÇÕES, AGÊNCIAS E EMPRESAS COMUNS/EIT

O número de agentes contratuais que trabalham para as outras instituições aumentou 7,59 % entre 2016 e 2017 e 7,55 % entre 2017 e 2018. Pode observar-se uma evolução semelhante no que se refere às agências, com um aumento de 7,42 % e 6,56 %, respetivamente.

Quadro 16 – Evolução da repartição dos agentes contratuais nas outras instituições e agências

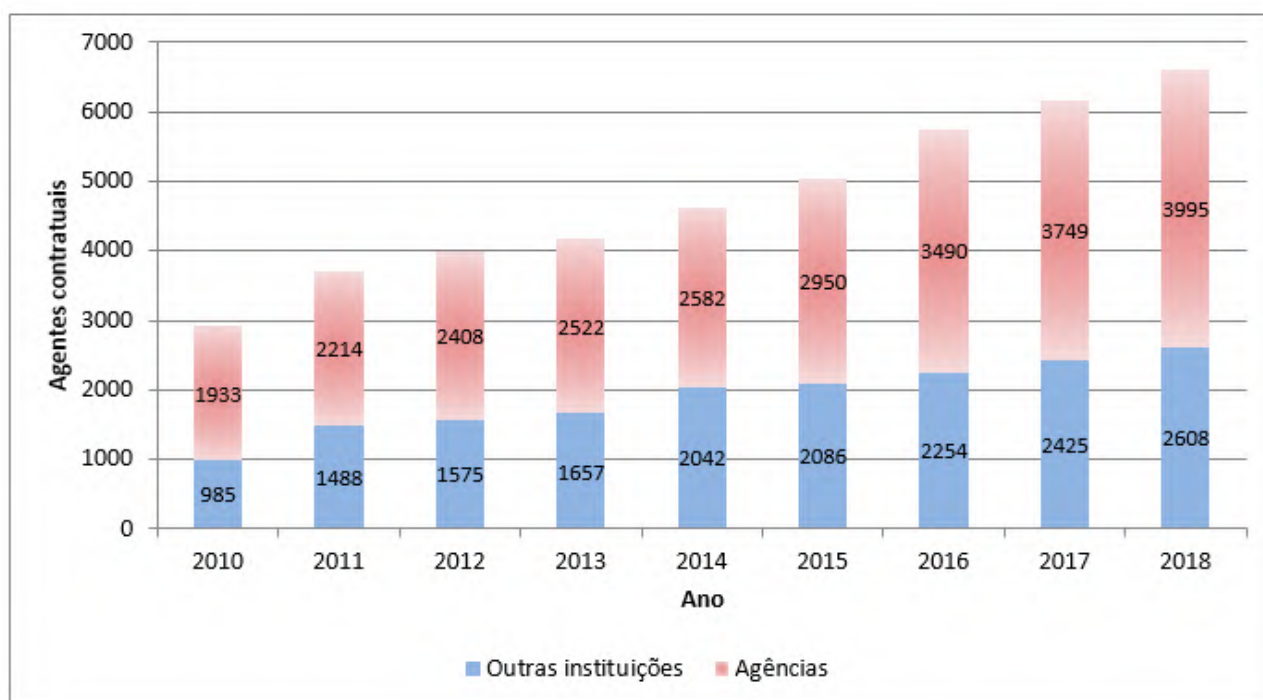

4.1 Repartição dos agentes contratuais nas outras instituições

Os quadros que se seguem mostram a repartição dos agentes contratuais nas instituições que não a Comissão.

Quadro 17a Repartição dos agentes contratuais nas outras instituições em 2017

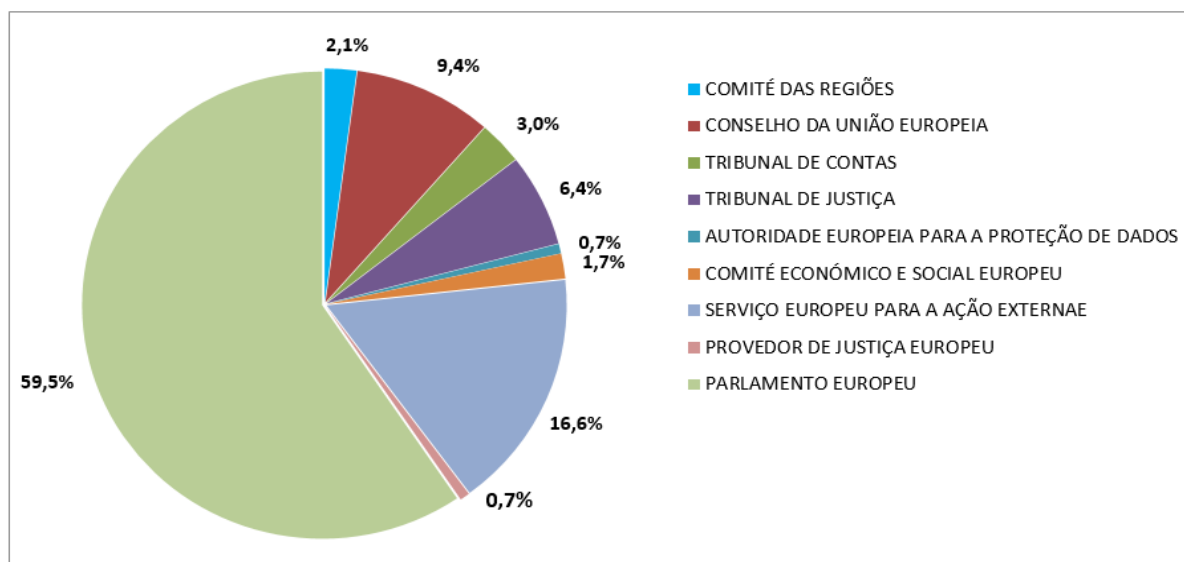

Quadro 17b Repartição dos agentes contratuais nas outras instituições em 2018

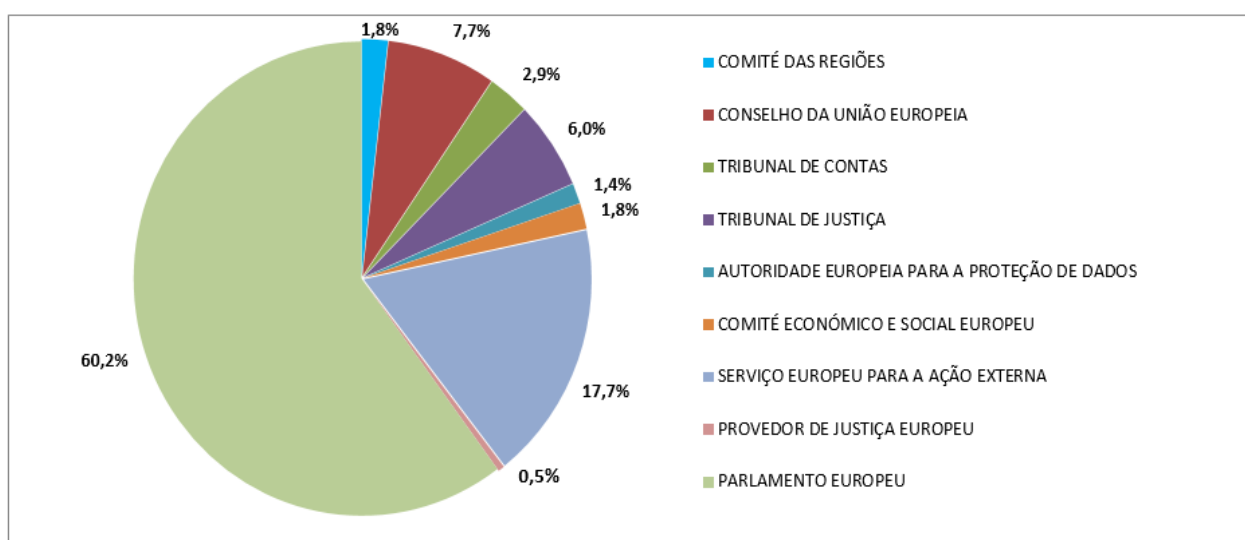

4.2 Repartição por género e grupo de funções nas outras instituições

Quadro 18a – Género e grupo de funções em 2017

	GF I			GF II			GF III			GF IV			Total
	M	H	Total	M	H	Total	M	H	Total	M	H	Total	
COMITÉ DAS REGIÕES	8	13	21	7	2	9	4	4	8	6	8	14	52
CONSELHO DA UNIÃO EUROPEIA	23	107	130	21	14	35	8	4	12	35	15	50	227
TRIBUNAL DE CONTAS	5	40	45	6	0	6	6	4	10	7	4	11	72
TRIBUNAL DE JUSTIÇA	4	75	79	10	11	21	30	11	41	12	2	14	155
AUTORIDADE EUROPEIA PARA A PROTEÇÃO DE DADOS	0	1	1	3	0	3	4	2	6	5	1	6	16
COMITÉ ECONÓMICO E SOCIAL EUROPEU	7	13	20	13	2	15	1	1	2	4	1	5	42
SERVIÇO EUROPEU PARA A AÇÃO EXTERNA	14	16	30	126	11	137	57	60	117	43	75	118	402
PROVEDOR DE JUSTIÇA EUROPEU	1	2	3	5	1	6	0	1	1	5	1	6	16
PARLAMENTO EUROPEU	220	713	933	129	23	152	99	76	175	107	76	183	1443
Total	282	980	1262	320	64	384	209	163	372	224	183	407	2425

Quadro 18b – Género e grupo de funções em 2018

	GF I			GF II			GF III			GF IV			Total
	H	M	Total	H	M	Total	H	M	Total	H	M	Total	
COMITÉ DAS REGIÕES	15	8	23	1	4	5	2	5	7	7	6	13	48
CONSELHO DA UNIÃO EUROPEIA	110	23	133	11	16	27	0	8	8	12	22	34	202
TRIBUNAL DE CONTAS	40	5	45	1	1	2	3	10	13	6	10	16	76
TRIBUNAL DE JUSTIÇA	80	4	84	10	10	20	10	28	38	2	13	15	157
AUTORIDADE EUROPEIA PARA A PROTEÇÃO DE DADOS	0	0	0	2	5	7	5	8	13	3	13	16	36
COMITÉ ECONÓMICO E SOCIAL EUROPEU	13	7	20	1	11	12	4	3	7	3	4	7	46
SERVIÇO EUROPEU PARA A AÇÃO EXTERNA	17	15	32	10	127	137	73	57	130	96	67	163	462
PROVEDOR DE JUSTIÇA EUROPEU	2	1	3	1	3	4	0	0	0	1	4	5	12
PARLAMENTO EUROPEU	712	230	942	21	117	138	82	151	233	95	161	256	1569
Total	989	293	1282	58	294	352	179	270	449	225	300	525	2608

4.3 Repartição por nacionalidade nas outras instituições

Quadro 19a – Nacionalidades em 2017

	AT	BE	BG	CY	CZ	DE	DK	EE	EL	ES	FI	FR	HR	HU	IE	IT	LT	LU	LV	MT	NL	PL	PT	RO	SE	SI	SK	UK	Outras	Total
COMITÉ DAS REGIÕES	0	13	1	1	2	1	0	1	3	6	0	6	2	0	0	5	0	0	0	0	1	3	1	1	0	1	0	3	1	52
CONSELHO DA UNIÃO EUROPEIA	2	73	2	0	3	3	3	1	8	24	1	16	4	4	3	38	1	1	1	3	1	10	8	7	2	1	3	4	0	227
TRIBUNAL DE CONTAS	2	2	1	1	0	2	0	1	7	2	0	21	0	1	1	6	2	5	0	0	0	1	10	2	0	2	0	0	3	72
TRIBUNAL DE JUSTIÇA	0	12	1	0	3	5	1	1	8	3	4	48	3	3	0	22	1	5	1	1	2	4	11	3	1	1	4	4	3	155
AUTORIDADE EUROPEIA PARA A PROTEÇÃO DE DADOS	0	5	0	0	0	1	0	0	1	1	0	2	0	0	0	3	0	0	0	0	0	0	1	0	0	0	0	0	2	16
COMITÉ ECONÓMICO E SOCIAL EUROPEU	0	10	0	1	0	1	0	0	5	8	0	1	1	0	0	9	0	0	0	0	0	1	3	2	0	0	0	0	0	42
SERVIÇO EUROPEU PARA A AÇÃO EXTERNA	6	74	10	0	2	13	0	1	9	29	3	66	1	1	5	45	2	0	1	0	3	12	19	20	1	0	5	10	64	402
PROVEDOR DE JUSTIÇA EUROPEU	0	4	1	0	0	0	0	0	1	1	0	3	0	0	0	1	1	0	0	0	0	2	0	1	0	1	0	0	0	16
PARLAMENTO EUROPEU	8	392	19	4	6	24	3	6	69	99	4	337	9	15	11	159	6	9	5	4	8	33	62	105	4	11	13	16	2	1443
Total	18	585	35	7	16	50	7	11	111	173	12	500	20	24	20	288	13	20	8	8	15	66	115	141	8	17	25	37	75	2425

Quadro 19b – Nacionalidades em 2018

	AT	BE	BG	CY	CZ	DE	DK	EE	ES	FI	FR	UK	EL	HR	HU	IE	IT	LT	LU	LV	MT	NL	PL	PT	RO	SE	SI	SK	Outras	Total
COMITÉ DAS REGIÕES	0	13	1	1	1	1	0	0	6	0	7	3	3	0	0	2	4	0	0	0	0	1	2	1	1	0	0	0	1	48
CONSELHO DA UNIÃO EUROPEIA	1	76	3	0	2	3	0	1	19	1	13	5	5	2	3	1	35	0	1	0	2	1	9	5	9	2	0	3	0	202
TRIBUNAL DE CONTAS	1	4	2	1	1	4	0	1	2	0	21	0	7	1	1	0	6	1	4	1	0	0	1	10	2	0	3	0	2	76
TRIBUNAL DE JUSTIÇA	0	10	3	1	2	7	2	0	3	3	47	3	7	1	3	0	18	2	6	1	1	2	10	11	6	2	3	2	1	157
AUTORIDADE EUROPEIA PARA A PROTEÇÃO DE DADOS	0	11	0	0	0	2	0	0	2	0	4	0	4	0	0	0	7	0	0	0	0	0	1	1	2	0	0	0	2	36
COMITÉ ECONÓMICO E SOCIAL EUROPEU	0	13	0	0	0	1	0	1	7	0	1	0	2	0	1	0	11	0	0	0	1	1	1	4	2	0	0	0	0	46
SERVIÇO EUROPEU PARA A AÇÃO EXTERNA	9	99	11	4	5	22	0	2	34	4	75	8	10	4	5	5	64	4	1	3	0	5	10	17	25	1	1	5	29	462
PROVEDOR DE JUSTIÇA EUROPEU	0	2	0	0	0	1	0	0	1	0	3	0	1	0	0	0	1	1	0	0	0	0	2	0	0	0	0	0	0	12
PARLAMENTO EUROPEU	12	398	27	4	9	26	7	5	125	10	332	16	81	13	23	8	175	10	10	7	5	10	42	65	116	9	13	11	0	1569
Total	23	626	47	11	20	67	9	10	199	18	503	35	120	21	36	16	321	18	22	12	9	20	78	114	163	14	20	21	35	2608

4.4 Repartição dos agentes contratuais nas agências e empresas comuns/EIT

Quadro 20 – Repartição dos agentes contratuais por tipo de agência de 2013 a 2018

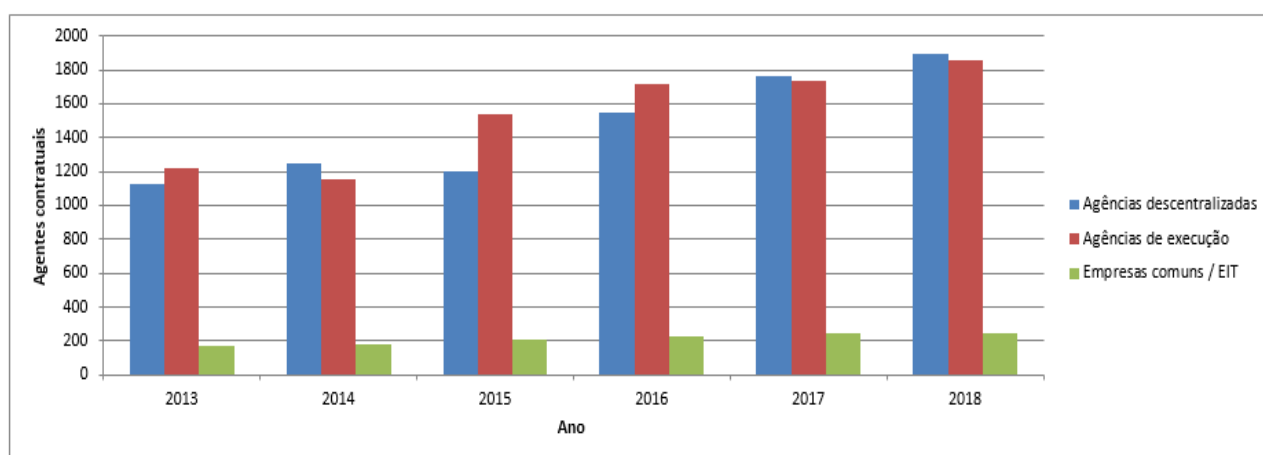

Em 2017, 46,2 % dos agentes contratuais estavam empregados em agências de execução, 47,2 % em agências descentralizadas e 6,6 % em empresas comuns e no Instituto Europeu de Inovação e Tecnologia (EIT). Observa-se uma repartição semelhante em 2018, com 46,5 % dos agentes contratuais empregados em agências de execução, 47,4 % em agências descentralizadas e 6,1 % em empresas comuns e no EIT.

4.5 Repartição por género e grupo de funções nas agências e empresas comuns/EIT

A repartição por grupo de funções é relativamente uniforme entre as agências descentralizadas e as agências de execução. Os dados pormenorizados relativos a 2017 e 2018 são os seguintes:

Quadro 21a – Repartição por grupo de funções em 2017

	GF I		GF II		GF III		GF IV		TOTAL	
Agências descentralizadas	37	68,5 %	320	43,0 %	682	47,7 %	729	47,9 %	1768	47,2 %
Empresas comuns/EIT	0	0,0 %	30	4,0 %	99	6,9 %	120	7,9 %	249	6,6 %
Agências de execução	17	31,5 %	394	53,0 %	649	45,4 %	672	44,2 %	1732	46,2 %

Quadro 21b – Repartição por grupo de funções em 2018

	GF I		GF II		GF III		GF IV		TOTAL	
Agências descentralizadas	42	73,7 %	292	41,5 %	743	48,3 %	818	48,2 %	1895	47,4 %
Empresas comuns/EIT	0	0,0 %	29	4,1 %	92	6,0 %	123	7,3 %	244	6,1 %
Agências de execução	15	26,3 %	382	54,3 %	704	45,7 %	755	44,5 %	1856	46,5 %

Quadro 22a – Repartição por grupo de funções e género para cada agência ou empresa comum/EIT em 2017

			GF I		Total GF IV	GF II		Total GF II	GF III		Total GF III	GF IV		Total GF IV	Total geral
			M	H		M	H		M	H		M	H		
Agências descentralizadas			4	33	37	262	58	320	462	217	682	384	345	729	1768
ACER	Liubliana, SI	AGÊNCIA DE COOPERAÇÃO DOS REGULADORES DA ENERGIA	0	0	0	3	0	3	1	0	1	3	14	17	21
Eu-LISA	Taline, EE; Estrasburgo, FR	AGÊNCIA EUROPEIA PARA A GESTÃO OPERACIONAL DE SISTEMAS INFORMÁTICOS DE GRANDE ESCALA NO ESPAÇO DA LIBERDADE, SEGURANÇA E JUSTIÇA	0	0	0	0	0	0	1	3	4	9	18	27	31
AIECP	Vigo, ES	AGÊNCIA EUROPEIA DE CONTROLO DAS PESCAS	0	0	0	1	0	1	4	1	5	1	0	1	7
ICV	Angers, FR	INSTITUTO COMUNITÁRIO DAS VARIEDADES VEGETAIS	0	0	0	0	0	0	1	1	2	0	4	4	6
EU-OSHA	Bilbau, ES	AGÊNCIA EUROPEIA PARA A SEGURANÇA E A SAÚDE NO TRABALHO	0	0	0	8	1	9	11	2	13	2	2	4	26
EASO	Valeta, MT	GABINETE EUROPEU DE APOIO EM MATÉRIA DE ASILO	0	1	1	1	1	2	22	17	39	13	12	25	67
AESA	Colónia, DE	AGÊNCIA EUROPEIA PARA A SEGURANÇA DA AVIAÇÃO	0	0	0	0	0	0	32	20	52	9	16	25	77
ABE	Londres, UK	AUTORIDADE BANCÁRIA EUROPEIA	0	0	0	0	0	0	11	2	13	14	12	26	39
FRONTEX	Varsóvia, PL	AGÊNCIA EUROPEIA DA GUARDA DE FRONTEIRAS E COSTEIRA	0	13	13	2	2	4	77	8	85	28	20	48	150
CEPCD	Estocolmo, SE	CENTRO EUROPEU DE PREVENÇÃO E CONTROLO DAS DOENÇAS	0	2	2	11	1	12	31	6	37	33	13	46	97
CEDEFOP	Salónica, EL	CENTRO EUROPEU PARA O DESENVOLVIMENTO DA FORMAÇÃO PROFISSIONAL	0	4	4	11	1	12	2	3	5	3	1	4	25
ECHA	Helsínquia, FI	AGÊNCIA EUROPEIA DOS PRODUTOS QUÍMICOS	0	0	0	27	6	33	32	30	62	11	13	24	119
EA	Copenhaga, DK	AGÊNCIA EUROPEIA DO AMBIENTE	0	0	0	9	0	9	8	4	12	23	20	43	64
EFSA	Parma, IT	AUTORIDADE EUROPEIA PARA A SEGURANÇA DOS ALIMENTOS	1	0	1	19	5	24	1	3	4	53	32	85	114
EUROFOUND	Dublín, IE	FUNDAÇÃO EUROPEIA PARA A MELHORIA DAS CONDIÇÕES DE VIDA E DE TRABALHO	1	1	2	0	1	1	2	1	3	1	2	3	9
GSA	Praga, CZ	AUTORIDADE SUPERVISORA DO GNSS EUROPEU	0	0	0	3	0	3	6	2	8	18	22	40	51
EIGE	Vilnius, LT	INSTITUTO EUROPEU PARA A IGUALDADE DE GÉNERO	0	0	0	2	0	2	6	3	9	3	3	6	17
EIOPA	Frankfurt am Main, DE	AUTORIDADE EUROPEIA DOS SEGUROS E PENSÕES COMPLEMENTARES DE REFORMA	0	0	0	9	2	11	12	1	13	4	6	10	34
EMSA	Lisboa, PT	AGÊNCIA EUROPEIA DA SEGURANÇA MARÍTIMA	0	2	2	10	1	11	2	1	3	5	7	12	28
EMA	Londres, UK	AGÊNCIA EUROPEIA DE MEDICAMENTOS	0	0	0	67	8	75	11	5	19	39	17	56	150
OEDT	Lisboa, PT	OBSERVATÓRIO EUROPEU DA DROGA E DA TOXICODPENDÊNCIA	0	3	3	12	1	13	6	3	9	3	1	4	29
EUROPOL	Haia, NL	SERVIÇO EUROPEU DE POLÍCIA	0	0	0	24	10	34	52	42	94	11	18	29	157
ESMA	Paris, FR	AUTORIDADE EUROPEIA DOS VALORES MOBILIÁRIOS E DOS MERCADOS	0	0	0	1	0	1	19	3	22	14	14	28	51
ETF	Turim, IT	FUNDAÇÃO EUROPEIA PARA A FORMAÇÃO	0	0	0	6	2	8	21	2	23	6	3	9	40
EUROJUST	Haia, NL	AGÊNCIA DA UNIÃO EUROPEIA PARA A COOPERAÇÃO JUDICIÁRIA PENAL	0	0	0	8	4	12	4	4	8	4	0	4	24
FRA	Viena, AT	AGÊNCIA DOS DIREITOS FUNDAMENTAIS DA UNIÃO EUROPEIA	0	0	0	4	1	5	6	5	11	9	5	14	30
CEPOL	Budapeste, HU	AGÊNCIA DA UNIÃO EUROPEIA PARA A FORMAÇÃO POLICIAL	0	0	0	4	6	10	3	0	3	1	2	3	16
ENISA	Heraklion, EL	AGÊNCIA DA UNIÃO EUROPEIA PARA A SEGURANÇA DAS REDES E DA INFORMAÇÃO	0	1	1	0	0	0	5	6	11	10	6	16	28
ERA	Valenciennes, FR	AGÊNCIA FERROVIÁRIA DA UNIÃO EUROPEIA	2	1	3	6	0	6	6	3	9	4	11	15	33
EUIPO	Alicante, ES	INSTITUTO DA PROPRIEDADE INTELECTUAL DA UNIÃO EUROPEIA	0	5	5	10	2	12	67	33	100	40	44	84	201
ORECE	Riga, LV	GABINETE DO ORGANISMO DE REGULADORES EUROPEUS DAS COMUNICAÇÕES ELETRÓNICAS	0	0	0	0	1	1	0	0	0	4	4	8	9
CdT	Luxemburgo, LU	CENTRO DE TRADUÇÃO DOS ORGANISMOS DA UNIÃO EUROPEIA	0	0	0	4	2	6	0	3	3	6	3	9	18
Empresas comuns e EIT			0	0	0	26	4	30	76	23	99	44	76	120	249
BBI	Bruxelas, BE	EMPRESA COMUM BIOINDÚSTRIAS	0	0	0	0	0	0	2	3	5	1	1	2	7
Clean Sky	Bruxelas, BE	EMPRESA COMUM «CLEAN SKY»	0	0	0	2	1	3	0	2	2	1	0	1	6
ECSEL	Bruxelas, BE	EMPRESA COMUM «COMPONENTES E SISTEMAS ELETRÓNICOS»	0	0	0	6	0	6	6	2	8	0	0	0	14
EIT	Budapeste, HU	INSTITUTO EUROPEU DE INOVAÇÃO E TECNOLOGIA	0	0	0	4	1	5	6	4	10	1	1	2	17
F4E	Barcelona, ES	EMPRESA COMUM EUROPEIA PARA O ITER E O DESENVOLVIMENTO DA ENERGIA DE FUSÃO	0	0	0	12	2	14	49	5	54	34	71	105	173
PCH 2	Bruxelas, BE	EMPRESA COMUM «PILHAS DE COMBUSTÍVEL E HIDROGÉNIO 2»	0	0	0	0	0	0	1	1	0	1	1	2	2
IMI 2	Bruxelas, BE	EMPRESA COMUM «INICIATIVA SOBRE MEDICAMENTOS INOVADORES 2»	0	0	0	1	0	1	9	2	11	0	1	1	13
SESAR	Bruxelas, BE	EMPRESA COMUM SESAR	0	0	0	0	0	0	1	1	2	3	0	3	5
S2R	Bruxelas, BE	SHIFT2RAIL	0	0	0	1	0	1	3	3	6	4	1	5	12
Agências de execução			4	13	17	343	51	394	415	234	649	412	260	672	1732
CHAFFEA	Luxemburgo, LU	AGÊNCIA DE EXECUÇÃO PARA OS CONSUMIDORES, A SAÚDE, A AGRICULTURA E A ALIMENTAÇÃO	0	1	1	8	0	8	6	3	9	17	13	30	48
EACEA	Bruxelas, BE	AGÊNCIA DE EXECUÇÃO RELATIVA À EDUCAÇÃO, AO AUDIOVISUAL E À CULTURA	3	3	6	63	8	71	89	59	148	68	19	87	312
ERCEA	Bruxelas, BE	AGÊNCIA EXECUTIVA DO CONSELHO EUROPEU DE INVESTIGAÇÃO	0	2	2	75	15	90	79	54	133	68	51	119	344
EASME	Bruxelas, BE	AGÊNCIA DE EXECUÇÃO PARA AS PEQUENAS E MÉDIAS EMPRESAS	0	2	2	31	7	38	89	38	127	96	64	160	327
INEA	Bruxelas, BE	AGÊNCIA DE EXECUÇÃO PARA A INOVAÇÃO E AS REDES	0	0	0	34	3	37	31	22	53	57	35	92	182
REA	Bruxelas, BE	AGÊNCIA DE EXECUÇÃO PARA A INVESTIGAÇÃO	1	5	6	132	18	150	121	58	179	106	78	184	519
Total geral			8	46	54	631	113	744	953	474	1430	840	681	1521	3749

Quadro 22b – Repartição por grupo de funções e género para cada agência ou empresa comum/EIT em 2018

			GF I		Total GF IV	GF II		Total GF II	GF III		Total GF III	GF IV		Total GF IV	Total
			M	H		M	H		M	H		M	H		
Agências descentralizadas			4	38	42	241	51	292	520	223	743	435	383	818	1895
ACER	Liubliana, SI	AGÊNCIA DE COOPERAÇÃO DOS REGULADORES DA ENERGIA	0	0	0	1	0	1	1	0	1	5	15	20	22
Eu-LISA	Taline, EE; Estrasburgo, FR	AGÊNCIA EUROPEIA PARA A GESTÃO OPERACIONAL DE SISTEMAS INFORMÁTICOS DE GRANDE ESCALA NO ESPAÇO DA LIBERDADE, SEGURANÇA E JUSTIÇA	0	0	0	0	0	0	1	5	6	7	18	25	31
AACP	Vigo, ES	AGÊNCIA EUROPEIA DE CONTROLO DAS PESCAS	0	0	0	1	0	1	9	1	10	2	1	3	14
ICVV	Angers, FR	INSTITUTO COMUNITÁRIO DAS VARIEDADES VEGETAIS	0	0	0	0	0	0	1	0	1	0	5	5	6
EU-OSHA	Bilbau, ES	AGÊNCIA EUROPEIA PARA A SEGURANÇA E A SAÚDE NO TRABALHO	0	0	0	9	1	10	12	2	14	2	2	4	28
EASO	Valeta, MT	GABINETE EUROPEU DE APOIO EM MATÉRIA DE ASILO	0	0	0	1	0	1	22	14	36	11	12	23	60
AESA	Colónia, DE	AGÊNCIA EUROPEIA PARA A SEGURANÇA DA AVIAÇÃO	0	0	0	0	0	0	38	21	59	10	13	23	82
ABE	Londres, UK	AUTORIDADE BANCÁRIA EUROPEIA	0	0	0	0	0	0	9	1	10	14	15	29	39
FRONTEX	Varsóvia, PL	AGÊNCIA EUROPEIA DA GUARDA DE FRONTEIRAS E COSTEIRA	1	19	20	8	1	9	85	14	99	32	25	57	185
CEPCD	Estocolmo, SE	CENTRO EUROPEU DE PREVENÇÃO E CONTROLO DAS DOENÇAS	0	2	2	9	1	10	30	6	36	31	13	44	92
CEDEFOP	Salónica, EL	CENTRO EUROPEU PARA O DESENVOLVIMENTO DA FORMAÇÃO PROFISSIONAL	0	4	4	11	1	12	2	4	6	3	2	5	27
ECHA	Helsínquia, FI	AGÊNCIA EUROPEIA DOS PRODUTOS QUÍMICOS	0	0	0	30	7	37	30	30	60	13	14	27	124
EEA	Copenhaga, DK	AGÊNCIA EUROPEIA DO AMBIENTE	0	0	0	8	0	8	10	3	13	30	25	55	76
EFTA	Parma, IT	AUTORIDADE EUROPEIA PARA A SEGURANÇA DOS ALIMENTOS	0	0	0	15	5	20	2	3	5	60	34	94	119
EUROFOUND	Dublino, IE	FUNDAÇÃO EUROPEIA PARA A MELHORIA DAS CONDIÇÕES DE VIDA E DE TRABALHO	1	1	2	1	1	2	3	0	3	3	2	5	12
GSA	Praga, CZ	AUTORIDADE SUPERVISORA DO GNSS EUROPEU	0	0	0	3	0	3	2	2	4	21	23	44	51
EIGE	Vilnius, LT	INSTITUTO EUROPEU PARA A IGUALDADE DE GÉNERO	0	0	0	2	0	2	5	2	7	2	3	5	14
EIOPA	Frankfurt am Main, DE	AUTORIDADE EUROPEIA DOS SEGUROS E PENSÕES COMPLEMENTARES DE REFORMA	0	0	0	5	2	7	14	1	15	4	4	8	30
EMSA	Lisboa, PT	AGÊNCIA EUROPEIA DA SEGURANÇA MARÍTIMA	0	2	2	13	4	17	3	3	6	8	9	17	42
EMA	Londres, UK	AGÊNCIA EUROPEIA DE MEDICAMENTOS	0	0	0	50	4	54	33	14	47	50	17	67	168
ODET	Lisboa, PT	OBSERVATÓRIO EUROPEU DA DROGA E DA TOXICODPENDÊNCIA	0	3	3	11	1	12	6	3	9	4	1	5	29
EUROPOL	Haia, NL	SERVIÇO EUROPEU DE POLÍCIA	0	0	0	30	13	43	56	25	81	16	31	47	171
ESMA	Paris, FR	AUTORIDADE EUROPEIA DOS VALORES MOBILIÁRIOS E DOS MERCADOS	0	0	0	0	0	0	22	3	25	15	29	44	69
ETF	Turim, IT	FUNDAÇÃO EUROPEIA PARA A FORMAÇÃO	0	0	0	6	2	8	20	2	22	6	3	9	39
EUROJUST	Haia, NL	AGÊNCIA DA UNIÃO EUROPEIA PARA A COOPERAÇÃO JUDICIÁRIA PENAL	0	0	0	7	1	8	3	2	5	2	0	2	15
FRA	Viena, AT	AGÊNCIA DOS DIREITOS FUNDAMENTAIS DA UNIÃO EUROPEIA	0	0	0	4	1	5	7	5	12	9	6	15	32
CEPOL	Budapeste, HU	AGÊNCIA DA UNIÃO EUROPEIA PARA A FORMAÇÃO POLICIAL	0	0	0	0	0	0	13	6	19	5	5	10	29
ENISA	Heraklion, EL	AGÊNCIA DA UNIÃO EUROPEIA PARA A SEGURANÇA DAS REDES E DA INFORMAÇÃO	0	1	1	0	0	0	4	5	9	11	5	16	26
ERA	Valenciennes, FR	AGÊNCIA FERROVIÁRIA DA UNIÃO EUROPEIA	2	1	3	7	0	7	5	3	8	3	10	13	31
EU IPO	Alicante, ES	INSTITUTO DA PROPRIEDADE INTELECTUAL DA UNIÃO EUROPEIA	0	5	5	4	3	7	70	39	109	43	36	79	200
ORECE	Riga, LV	GABINETE DO ORGANISMO DE REGULADORES EUROPEUS DAS COMUNICAÇÕES ELETRÓNICAS	0	0	0	0	1	1	1	0	1	5	2	7	9
CdT	Luxemburgo, LU	CENTRO DE TRADUÇÃO DOS ORGANISMOS DA UNIÃO EUROPEIA	0	0	0	5	2	7	1	4	5	8	3	11	23
Empresas comuns e EIT			0	0	0	25	4	29	72	20	92	49	74	123	244
BBI	Bruxelas, BE	EMPRESA COMUM BIOINDÚSTRIAS	0	0	0	0	0	0	2	3	5	3	2	5	10
Clean Sky	Bruxelas, BE	EMPRESA COMUM «CLEAN SKY»	0	0	0	1	0	1	1	3	4	1	0	1	6
ECSEL	Bruxelas, BE	EMPRESA COMUM «COMPONENTES E SISTEMAS ELETRÓNICOS»	0	0	0	5	0	5	7	2	9	1	1	2	16
EIT	Budapeste, HU	INSTITUTO EUROPEU DE INOVAÇÃO E TECNOLOGIA	0	0	0	4	1	5	4	4	8	5	1	6	19
F4E	Barcelona, ES	EMPRESA COMUM EUROPEIA PARA O ITER E O DESENVOLVIMENTO DA ENERGIA DE FUSÃO	0	0	0	12	2	14	48	4	52	31	64	95	161
PCH 2	Bruxelas, BE	EMPRESA COMUM «PILHAS DE COMBUSTÍVEL E HIDROGÉNIO 2»	0	0	0	1	0	1	0	1	1	0	1	1	3
IMI 2	Bruxelas, BE	EMPRESA COMUM «INICIATIVA SOBRE MEDICAMENTOS INOVADORES 2»	0	0	0	1	0	1	8	0	8	0	1	1	10
SESAR	Bruxelas, BE	EMPRESA COMUM SESAR	0	0	0	0	0	0	0	0	0	3	1	4	4
S2R	Bruxelas, BE	SHIFT2RAIL	0	0	0	1	1	2	2	3	5	5	3	8	15
Agências de execução			3	12	15	333	49	382	447	257	704	46	8	287	755
CHAFEA	Luxemburgo, LU	AGÊNCIA DE EXECUÇÃO PARA OS CONSUMIDORES, A SAÚDE, A AGRICULTURA E A ALIMENTAÇÃO	0	1	1	8	0	8	6	5	11	19	11	30	50
EACEA	Bruxelas, BE	AGÊNCIA DE EXECUÇÃO RELATIVA À EDUCAÇÃO, AO AUDIOVISUAL E À CULTURA	2	2	4	63	9	72	99	64	163	74	23	97	336
ERCEA	Bruxelas, BE	AGÊNCIA EXECUTIVA DO CONSELHO EUROPEU DE INVESTIGAÇÃO	0	2	2	70	15	85	82	56	138	80	56	136	361
EASME	Bruxelas, BE	AGÊNCIA DE EXECUÇÃO PARA AS PEQUENAS E MÉDIAS EMPRESAS	0	2	2	29	5	34	88	40	128	6	73	179	343
INEA	Bruxelas, BE	AGÊNCIA DE EXECUÇÃO PARA A INOVAÇÃO E AS REDES	0	0	0	34	4	38	43	29	72	63	39	102	212
REA	Bruxelas, BE	AGÊNCIA DE EXECUÇÃO PARA A INVESTIGAÇÃO	1	5	6	129	16	145	129	63	192	6	85	211	554
Total			7	50	57	599	104	703	1039	500	1539	952	744	1696	3995

Quadro 23a – Repartição por nacionalidade para cada agência ou empresa comum/EIT em 2017

			AT	BE	BG	CY	CZ	DE	DK	EE	EL	ES	FI	FR	HR	HU	IE	IT	LT	LU	LV	MT	NL	PL	PT	RO	SE	SI	SK	UK	Outras	Total	
Agências descentralizadas			14	42	71	2	27	69	17	12	133	232	46	117	11	48	15	211	31	0	15	8	62	177	65	110	34	16	22	60	101	1768	
ACER	Liubliana, SI	AGÊNCIA DE COOPERAÇÃO DOS REGULADORES DA ENERGIA	0	0	0	0	0	1	0	0	2	2	0	0	1	2	0	2	0	0	0	0	1	2	0	1	0	7	0	0	0	21	
Eu-LISA	Talline, EE; Estrasburgo, FR	AGÊNCIA EUROPEIA PARA A GESTÃO OPERACIONAL DE SISTEMAS INFORMÁTICOS DE GRANDE ESCALA NO ESPAÇO DA LIBERDADE, SEGURANÇA E JUSTIÇA	0	0	0	0	0	0	0	2	4	2	0	12	0	0	0	1	0	0	1	0	0	1	1	3	0	0	1	0	3	31	
AECF	Vigo, ES	AGÊNCIA EUROPEIA DE CONTROLO DAS PESCAS	0	0	0	0	0	0	0	0	0	6	0	0	0	0	0	0	0	0	0	0	0	0	1	0	0	0	0	0	7		
ICLV	Angers, FR	INSTITUTO COMUNITÁRIO DAS VARIEDADES VEGETAIS	0	0	1	0	0	0	0	0	0	0	0	3	0	0	0	0	0	0	0	0	0	0	0	2	0	0	0	0	6		
EU-OSHA	Bitbau, ES	AGÊNCIA EUROPEIA PARA A SEGURANÇA E A SAÚDE NO TRABALHO	0	0	2	0	0	1	0	1	0	16	0	1	0	1	0	1	0	0	0	0	0	0	0	1	0	0	0	2	0	26	
EASO	Valeia, MT	GABINETE EUROPEU DE APOIO EM MATÉRIA DE ASILO	1	3	3	0	3	0	1	1	8	7	0	4	0	0	0	14	2	0	1	6	0	2	3	4	0	0	0	1	3	67	
AESA	Colónia, DE	AGÊNCIA EUROPEIA PARA A SEGURANÇA DA AVIAÇÃO	0	2	2	0	0	19	0	0	7	7	0	6	1	3	1	5	0	0	0	0	0	6	1	10	0	1	0	5	1	77	
ABE	Londres, UK	AUTORIDADE BANCÁRIA EUROPEIA	1	0	1	0	0	4	0	0	1	3	0	2	0	1	0	4	2	0	0	0	0	6	2	3	2	2	1	3	1	39	
FRONTEX	Varsóvia, PL	AGÊNCIA EUROPEIA DA GUARDA DE FRONTEIRAS E COSTEIRA	0	0	5	1	0	1	0	4	1	2	2	1	2	1	1	1	3	0	0	0	1	111	6	2	0	1	1	0	4	150	
CEPCD	Estocolmo, SE	CENTRO EUROPEU DE PREVENÇÃO E CONTROLO DAS DOENÇAS	1	3	3	0	1	5	1	2	2	3	7	0	1	0	1	0	7	4	0	1	0	2	5	4	7	25	0	2	5	4	97
CEDEFOP	Salónica, EL	CENTRO EUROPEU PARA O DESENVOLVIMENTO DA FORMAÇÃO PROFSSIONAL	0	0	1	0	1	0	0	0	20	0	0	1	0	0	0	1	0	0	0	0	0	0	0	0	0	0	0	1	0	25	
ECHA	Helsínquia, FI	AGÊNCIA EUROPEIA DOS PRODUTOS QUÍMICOS	0	3	7	0	1	3	0	2	11	7	33	5	0	2	2	10	0	0	1	0	2	3	2	13	0	2	0	5	5	119	
EEA	Copenhaga, DK	AGÊNCIA EUROPEIA DO AMBIENTE	1	4	0	0	1	5	10	0	0	6	1	6	0	2	0	6	1	0	0	0	1	2	3	3	1	0	1	4	6	64	
EFSA	Parma, IT	AUTORIDADE EUROPEIA PARA A SEGURANÇA DOS ALIMENTOS	1	2	3	0	1	7	0	0	12	9	0	5	1	4	0	49	0	0	0	0	0	6	2	3	0	0	4	3	2	114	
EUROFOUND	Dublín, IE	FUNDAÇÃO EUROPEIA PARA A MELHORIA DAS CONDIÇÕES DE VIDA E DE TRABALHO	0	0	0	0	1	0	0	0	0	2	0	0	0	0	1	3	0	0	0	0	1	0	0	0	0	0	0	1	0	9	
GSA	Praga, CZ	AUTORIDADE SUPERVISORA DO GNSS EUROPEU	0	3	2	0	11	0	0	0	4	5	1	3	0	0	0	6	0	0	0	1	0	2	0	7	0	1	2	1	2	51	
EIGE	Vilnius, LT	INSTITUTO EUROPEU PARA A IGUALDADE DE GÉNERO	0	0	0	0	0	0	0	0	1	1	1	2	1	0	0	1	8	0	1	0	0	0	0	0	0	0	1	0	0	17	
EIOPA	Frankfurt am Main, DE	AUTORIDADE EUROPEIA DOS SEGUROS E PENSÕES COMPLEMENTARES DE REFORMA	1	0	3	0	1	6	0	1	1	2	0	2	1	0	0	2	1	1	0	0	0	2	0	4	0	0	2	2	2	34	
EMSA	Lisboa, PT	AGÊNCIA EUROPEIA DA SEGURANÇA MARÍTIMA	0	4	1	0	0	0	0	0	0	2	1	0	1	0	0	4	0	0	0	0	0	0	13	0	0	0	0	2	0	28	
EMA	Londres, UK	AGÊNCIA EUROPEIA DE MEDICAMENTOS	1	3	6	1	2	2	0	1	6	11	0	8	0	6	1	20	4	0	3	0	1	8	4	9	1	0	4	3	45	150	
ODT	Lisboa, PT	OBSERVATÓRIO EUROPEU DA DROGA E DA TOXICODPENDÊNCIA	0	3	1	0	0	0	0	0	1	0	0	0	0	0	0	0	4	0	0	0	0	2	16	0	0	0	1	1	29		
EUROPOL	Hala, NL	SERVICO EUROPEU DE POLÍCIA	0	0	9	0	1	4	0	0	13	18	3	7	1	7	0	12	1	0	0	0	39	5	5	12	2	2	0	6	10	157	
ESMA	Paris, FR	AUTORIDADE EUROPEIA DOS VALORES MOBILIÁRIOS E DOS MERCADOS	0	1	2	0	1	3	2	0	4	5	0	15	0	1	0	8	0	0	1	0	1	2	0	4	1	0	0	0	0	51	
ETF	Turim, IT	FUNDAÇÃO EUROPEIA PARA A FORMAÇÃO	1	1	0	0	1	0	0	1	0	2	1	0	0	0	1	23	0	0	0	0	0	1	0	2	0	0	0	1	5	40	
EUROJUST	Hala, NL	AGÊNCIA DA UNIÃO EUROPEIA PARA A COOPERAÇÃO JUDICIÁRIA PENAL	1	0	3	0	0	1	0	0	2	2	0	2	0	0	0	2	0	0	1	0	5	0	0	3	0	0	0	2	0	24	
FRA	Vienna, AT	AGÊNCIA DOS DIREITOS FUNDAMENTAIS DA UNIÃO EUROPEIA	4	0	1	0	0	2	0	0	1	0	0	2	0	2	2	2	0	0	0	0	2	3	0	1	1	0	2	3	2	30	
CEPOL	Budapeste, HU	AGÊNCIA DA UNIÃO EUROPEIA PARA A FORMAÇÃO POLICIAL	0	0	1	0	0	0	0	0	2	1	0	0	0	7	0	0	0	0	0	0	0	1	0	1	0	0	0	1	2	16	
ENISA	Heraklion, EL	AGÊNCIA DA UNIÃO EUROPEIA PARA A SEGURANÇA DAS REDES E DA INFORMAÇÃO	0	0	1	0	0	0	0	0	18	3	0	0	0	1	0	2	0	0	0	0	0	0	0	1	0	0	1	1	0	28	
ERA	Valenciennes, FR	AGÊNCIA FERROVIÁRIA DA UNIÃO EUROPEIA	0	4	1	0	0	1	0	0	2	3	0	9	1	2	1	2	1	0	0	1	1	0	0	2	0	0	0	1	1	33	
EUIPO	Alicante, ES	INSTITUTO DA PROPRIEDADE INTELECTUAL DA UNIÃO EUROPEIA	1	5	11	0	0	4	3	1	4	103	0	11	0	3	3	19	3	0	0	0	5	7	2	10	1	0	0	4	1	201	
ORECE	Riga, LV	GABINETE DO ORGANISMO DE REGULADORES EUROPEUS DAS COMUNICAÇÕES ELETRÓNICAS	0	0	1	0	1	0	0	0	2	0	0	0	0	0	0	0	1	0	4	0	0	0	0	0	0	0	0	0	0	9	
CdT	Luxemburgo, LU	CENTRO DE TRADUÇÃO DOS ORGANISMOS DA UNIÃO EUROPEIA	0	1	0	0	0	0	0	0	1	4	0	2	2	1	0	1	0	0	1	0	0	0	0	2	0	0	0	2	1	18	
Empresas comuns e EIT			0	21	4	1	5	6	0	2	7	70	1	19	0	18	1	36	2	0	0	0	1	7	9	11	1	1	1	6	19	249	
BBI	Bruxelas, BE	EMPRESA COMUM BIODINDÚSTRIAS	0	1	0	0	0	0	0	0	1	1	0	0	0	1	0	1	0	0	0	0	0	0	0	0	2	0	0	0	0	0	7
Clean Sky	Bruxelas, BE	EMPRESA COMUM «CLEAN SKY»	0	2	0	0	0	0	0	0	0	1	0	0	0	0	0	2	0	0	0	0	0	0	1	0	0	0	0	0	0	6	
ECSEL	Bruxelas, BE	EMPRESA COMUM «COMPONENTES E SISTEMAS ELETRÓNICOS»	0	7	0	0	0	0	0	0	3	1	0	1	0	0	0	0	0	0	0	0	0	1	0	0	0	0	0	0	1	14	
EIT	Budapeste, HU	INSTITUTO EUROPEU DE INOVAÇÃO E TECNOLOGIA	0	0	0	0	0	0	0	0	0	0	0	0	0	13	0	0	0	0	0	0	0	1	0	1	0	0	1	0	1	17	
F4E	Barcelona, ES	EMPRESA COMUM EUROPEIA PARA O ITER E O DESENVOLVIMENTO DA ENERGIA DE FUSÃO	0	7	3	0	2	6	0	2	2	64	1	14	0	3	0	29	1	0	0	0	1	3	7	5	1	0	0	6	16	173	
PCH 2	Bruxelas, BE	EMPRESA COMUM «PILHAS DE COMBUSTÍVEL E HIDROGÉNIO 2»	0	1	0	0	0	0	0	0	0	0	0	0	0	0	0	1	0	0	0	0	0	0	0	0	0	0	0	0	0	2	
IMI 2	Bruxelas, BE	EMPRESA COMUM «INICIATIVA SOBRE MEDICAMENTOS INOVADORES 2»	0	0	1	0	2	0	0	0	1	1	0	1	0	0	1	3	0	0	0	0	0	1	1	1	0	0	0	0	0	13	
SESAR	Bruxelas, BE	EMPRESA COMUM SESAR	0	1	0	1	1	0	0	0	0	0	0	0	1	0	0	0	0	0	0	0	0	0	0	0	0	0	1	0	0	5	
S2R	Bruxelas, BE	SHIFT2RAIL	0	2	0	0	0	0	0	0	0	2	0	2	0	1	0	0	1	0	0	0	1	1	1	1	0	0	0	0	1	12	
Agências de execução			13	409	68	6	7	54	3	4	116	159	11	161	7	28	4	288	17	4	4	2	12	71	39	119	8	5	19	21	73	1732	
CHAFEA	Luxemburgo, LU	AGÊNCIA DE EXECUÇÃO PARA OS CONSUMIDORES, A SAÚDE, A AGRICULTURA E A ALIMENTAÇÃO	1	7	3	0	0	3	0	0	4	5	0	7	0	1	0	6	1	0	0	0	0	3	1	3	0	1	0	0	2	48	
EACEA	Bruxelas, BE	AGÊNCIA																															

Quadro 23b – Repartição por nacionalidade em cada agência ou empresa comum/EIT em 2018

			AT	BE	BG	CY	CZ	DE	DK	EE	ES	FI	FR	GR	HR	HU	IE	IT	LT	LU	LV	MT	NL	PL	PT	RO	SE	SI	SK	UK	Outras	Total	
Agência descentralizada			18	51	73	3	31	75	15	13	246	46	124	143	17	59	17	237	34	0	15	10	43	206	79	122	38	25	26	56	73	1895	
ACER	Liubliana, SI	AGÊNCIA DE COOPERAÇÃO DOS REGULADORES DA ENERGIA	0	1	0	0	1	1	0	0	2	0	0	2	1	1	0	1	0	0	0	0	1	2	0	1	0	8	0	0	0	22	
Eu-LISA	Taline, EE; Estrasburgo, FR	AGÊNCIA EUROPEIA PARA A GESTÃO OPERACIONAL DE SISTEMAS INFORMÁTICOS DE GRANDE ESCALA NO ESPAÇO DA LIBERDADE, SEGURANÇA E JUSTIÇA	0	1	0	0	0	1	0	3	2	0	12	4	0	0	0	1	0	0	0	0	0	1	1	3	0	0	0	0	2	31	
AIECP	Vigo, ES	AGÊNCIA EUROPEIA DE CONTROLO DAS PESCAS	0	0	0	0	0	0	0	0	11	0	0	0	0	0	0	0	0	0	0	0	0	1	2	0	0	0	0	0	0	14	
ICVV	Angers, FR	INSTITUTO COMUNITÁRIO DAS VARIEDADES VEGETAIS	0	0	0	0	0	0	0	0	1	0	3	0	0	0	0	0	0	0	0	0	0	0	0	0	2	0	0	0	0	6	
EU-OSHA	Billbau, ES	AGÊNCIA EUROPEIA PARA A SEGURANÇA E A SAÚDE NO TRABALHO	0	0	2	0	0	1	0	1	17	0	1	0	0	1	1	1	0	0	0	0	0	0	0	1	0	0	2	0	0	28	
EASO	Valeia, MT	GABINETE EUROPEU DE APOIO EM MATÉRIA DE ASILU	1	3	2	0	1	1	1	5	0	4	7	0	0	0	13	3	0	1	7	0	1	3	2	0	0	1	1	2	60		
AESA	Colónia, DE	AGÊNCIA EUROPEIA PARA A SEGURANÇA DA AVIAÇÃO	0	2	2	0	0	20	0	1	8	0	6	8	2	3	1	5	1	0	0	0	0	5	1	10	0	1	1	4	1	82	
ABE	Londres, UK	AUTORIDADE BANCÁRIA EUROPEIA	2	0	1	0	0	3	0	0	5	0	2	1	1	0	0	7	1	0	0	0	0	3	2	3	2	2	1	2	1	39	
FRONTEX	Varsóvia, PL	AGÊNCIA EUROPEIA DA GUARDA DE FRONTEIRAS E COSTEIRA	0	0	9	1	0	1	0	0	1	0	2	5	0	3	1	5	4	0	0	0	1	133	7	5	0	3	1	0	3	185	
CEPCD	Estocolmo, SE	CENTRO EUROPEU DE PREVENÇÃO E CONTROLO DAS DOENÇAS	1	3	2	0	1	5	1	1	3	3	6	3	0	1	0	6	4	0	0	0	2	7	4	7	26	0	1	5	0	92	
CEDEFOP	Salónica, EL	CENTRO EUROPEU PARA O DESENVOLVIMENTO DA FORMAÇÃO PROFISSIONAL	0	1	1	0	1	0	0	0	0	1	21	0	0	0	1	0	0	0	0	0	0	0	0	0	0	0	0	1	0	27	
ECHA	Helsínquia, FI	AGÊNCIA EUROPEIA DOS PRODUTOS QUÍMICOS	0	3	6	0	1	3	0	2	8	33	5	12	0	3	1	10	1	0	1	0	2	4	2	15	0	0	0	6	4	124	
EEA	Copenhaga, DK	AGÊNCIA EUROPEIA DO AMBIENTE	1	5	0	0	1	6	9	0	7	2	7	1	0	3	1	7	2	0	0	0	1	2	3	2	1	2	1	6	6	76	
EFSA	Parma, IT	AUTORIDADE EUROPEIA PARA A SEGURANÇA DOS ALIMENTOS	1	1	3	0	1	8	0	0	11	0	4	12	1	3	0	53	0	0	0	0	0	5	2	4	0	0	4	4	2	119	
EUROFOUND	Dublín, IE	FUNDAÇÃO EUROPEIA PARA A MELHORIA DAS CONDIÇÕES DE VIDA E DE TRABALHO	0	0	0	0	0	2	0	0	2	0	1	1	0	0	2	3	1	0	0	0	0	0	0	0	0	0	0	0	0	0	12
GSA	Praga, CZ	AUTORIDADE SUPERVISORA DO GNSS EUROPEU	0	2	2	0	12	0	0	0	3	1	2	5	0	1	0	5	0	0	0	1	0	2	0	8	0	1	3	1	2	51	
EIGE	Vilnius, LT	INSTITUTO EUROPEU PARA A IGUALDADE DE GÉNERO	0	0	1	0	0	0	0	0	1	1	2	0	1	0	0	1	6	0	1	0	0	0	0	0	0	0	0	0	0	0	14
EIOPA	Frankfurt am Main, DE	AUTORIDADE EUROPEIA DOS SEGUROS E PENSÕES COMPLEMENTARES DE REFORMA	1	0	4	0	1	4	0	1	1	0	2	1	2	0	1	1	1	0	1	0	0	1	0	3	0	0	2	1	2	30	
EMSA	Lisboa, PT	AGÊNCIA EUROPEIA DA SEGURANÇA MARÍTIMA	0	6	1	0	0	1	0	0	4	1	0	2	1	0	0	5	0	0	0	0	0	0	17	1	0	0	0	2	1	42	
EMA	Londres, UK	AGÊNCIA EUROPEIA DE MEDICAMENTOS	2	3	6	1	4	4	0	1	18	1	9	10	1	8	1	20	4	0	2	0	1	11	7	12	2	1	5	3	31	168	
OEDT	Lisboa, PT	OBSERVATÓRIO EUROPEU DA DROGA E DA TOXICODPENDÊNCIA	0	3	1	0	1	0	0	0	0	0	1	0	0	0	4	0	0	0	0	0	2	15	0	0	0	0	1	1	29		
EUROPOL	Haia, NL	SERVÍCIO EUROPEU DE POLÍCIA	0	1	10	1	3	5	0	0	19	4	7	13	2	9	1	22	1	0	0	0	23	10	10	13	3	3	0	5	6	171	
ESMA	Paris, FR	AUTORIDADE EUROPEIA DOS VALORES MOBILIÁRIOS E DOS MERCADOS	1	1	2	0	1	3	1	0	6	0	19	7	0	2	1	10	0	0	1	2	2	3	0	5	2	0	0	0	0	69	
ETF	Turim, IT	FUNDAÇÃO EUROPEIA PARA A FORMAÇÃO	1	1	0	0	1	0	0	1	3	0	0	0	0	0	1	22	0	0	1	0	0	1	0	2	0	1	0	1	3	39	
EUROJUST	Haia, NL	AGÊNCIA DA UNIÃO EUROPEIA PARA A COOPERAÇÃO JUDICIÁRIA PENAL	2	0	2	0	0	0	0	0	1	0	1	1	0	0	0	3	0	0	1	0	2	0	0	2	0	0	0	0	0	0	15
FRA	Viena, AT	AGÊNCIA DOS DIREITOS FUNDAMENTAIS DA UNIÃO EUROPEIA	4	0	1	0	0	2	0	0	1	0	3	1	0	2	2	2	0	0	0	0	2	3	0	1	1	0	2	3	2	32	
CEPOL	Budapeste, HU	AGÊNCIA DA UNIÃO EUROPEIA PARA A FORMAÇÃO POLICIAL	1	0	0	0	0	0	0	0	1	0	0	2	2	14	0	0	0	0	0	0	1	2	0	4	0	0	0	0	0	2	29
ENISA	Heraklion, EL	AGÊNCIA DA UNIÃO EUROPEIA PARA A SEGURANÇA DAS REDES E DA INFORMAÇÃO	0	0	2	0	0	0	0	0	2	0	0	15	0	0	0	2	0	0	0	0	0	0	0	3	0	0	1	1	0	26	
ERA	Valenciennes, FR	AGÊNCIA FERROVIÁRIA DA UNIÃO EUROPEIA	0	8	1	0	0	1	0	0	1	0	9	2	1	1	1	1	1	0	0	0	0	1	0	2	0	0	0	1	0	31	
EUIPO	Alicante, ES	INSTITUTO DA PROPRIEDADE INTELECTUAL DA UNIÃO EUROPEIA	0	5	9	0	0	3	3	1	97	0	13	6	0	3	2	22	3	0	0	0	5	6	2	9	1	0	3	5	2	200	
ORECE	Riga, LV	GABINETE DO ORGANISMO DE REGULADORES EUROPEUS DAS COMUNICAÇÕES ELETRÓNICAS	0	0	2	0	1	0	0	0	0	0	0	0	0	0	0	1	0	5	0	0	0	0	0	0	0	0	0	0	0	9	
CgT	Luxemburgo, LU	CENTRO DE TRADUÇÃO DOS ORGANISMOS DA UNIÃO EUROPEIA	0	1	1	0	0	0	0	0	5	0	3	0	2	1	0	4	0	0	1	0	0	0	1	2	0	1	0	1	0	23	
Empresas comuns/EIT			0	20	2	1	2	6	0	1	73	1	21	9	0	18	2	34	2	0	0	0	1	9	8	13	1	0	0	4	16	244	
BBi	Bruxelas, BE	EMPRESA COMUM BIODINDÚSTRIAS	0	1	0	0	0	0	0	0	2	0	0	2	0	1	0	2	0	0	0	0	0	0	0	0	2	0	0	0	0	0	10
Clean Sky	Bruxelas, BE	EMPRESA COMUM «CLEAN SKY»	0	2	0	0	0	0	0	0	1	0	0	0	0	0	0	2	0	0	0	0	0	0	0	1	0	0	0	0	0	0	6
ECSEL	Bruxelas, BE	EMPRESA COMUM «COMPONENTES E SISTEMAS ELETRÓNICOS»	0	7	0	0	0	0	0	0	2	0	3	3	0	0	0	0	0	0	0	0	0	1	0	0	0	0	0	0	0	0	16
EIT	Budapeste, HU	INSTITUTO EUROPEU DE INOVAÇÃO E TECNOLOGIA	0	0	0	0	0	0	0	0	0	0	0	1	0	13	0	0	0	0	0	0	0	2	0	2	0	0	0	0	0	1	19
F4E	Barcelona, ES	EMPRESA COMUM EUROPEIA PARA O ITER E O DESENVOLVIMENTO DA ENERGIA DE FUSÃO	0	7	2	0	2	6	0	1	64	1	13	1	0	3	0	26	1	0	0	0	1	3	6	5	1	0	0	4	14	161	
PCH 2	Bruxelas, BE	EMPRESA COMUM «PILHAS DE COMBUSTÍVEL E HIDROGÉNIO 2»	0	1	0	0	0	0	0	0	0	0	0	0	0	0	0	1	0	0	0	0	0	0	0	0	1	0	0	0	0	3	
IMI 2	Bruxelas, BE	EMPRESA COMUM «INICIATIVA SOBRE MEDICAMENTOS INOVADORES 2»	0	0	0	0	0	0	0	0	2	0	1	1	0	0	1	1	0	0	0	0	0	2	1	1	0	0	0	0	0	10	
SESAR	Bruxelas, BE	EMPRESA COMUM SESAR	0	0	0	1	0	0	0	0	0	0	1	0	0	0	0	1	0	0	0	0	0	0	0	0	1	0	0	0	0	4	
S2R	Bruxelas, BE	SHIFT2RAIL	0	2	0	0	0	0	0	0	2	0	3	1	0	1	1	1	0	0	0	0	1	1	0	0	0	0	0	0	1	15	
Agências de execução			13	421	66	6	10	59	2	3	177	12	170	130	11	32	7	332	17	4	5	4	16	80	39	128	9	8	16	25	54	1856	
CHAFEA	Luxemburgo, LU	AGÊNCIA DE EXECUÇÃO PARA OS CONSUMIDORES, A SAÚDE, A AGRICULTURA E A ALIMENTAÇÃO	1	7	1	0	1	3	0	0	5	0	6	1	1	0	0	9	1	0	0	0	0	5	2	4	0	1	0	0	2	50	
EACEA	Bruxelas, BE	AGÊNCIA DE EXECUÇÃO RELATIVA A EDUCAÇÃO, AO AUDIOVISUAL E À CULTURA	3	102	6	0	1	15	0	0	18	4	36	17	0	8	3	58	3	2	1	1	2	7	9	9	1	1	4	6	19	336	
EREA	Bruxelas, BE	AGÊNCIA EXECUTIVA DO CONSELHO EUROPEU DE INVESTIGAÇÃO	3	94	14	1	0	9	1	2	32	0	35	25	2	10	2	53	2	0	0	0	4	12	8	36	0	2	3	2	9	361	
EASME	Bruxelas, BE	AGÊNCIA DE EXECUÇÃO PARA AS PEQUENAS E MÉDIAS EMPRESAS	4	58	15	1	4	12	0	1	35	2	39	25	2	4	0	62	4	1	1	3	21	4	24	5	3	2	7	3	343		
INEA	Bruxelas, BE	AGÊNCIA DE EXECUÇÃO PARA A INOVAÇÃO E AS REDES	1	31	7	3	2	8	1	0	29	2	14	14	4	0	0	34	4	0	0	2	2	18	6	17	1	0	3	5	4	212	
REA	Bruxelas, BE	AGÊNCIA DE EXECUÇÃO PARA A INVESTIGAÇÃO	1	129	23	1	2	12	0	0	58	4	40	48	2	10	2	116	3	1	3	0	5	17	10	38	2	1	4	5	17	554	
			31	492	141	10	43	140	17	17	496	59	315	282	28	109	26	603	53	4	20	14	60	295	126	263	48	33	42	85	143	3995	

ANEXO I

Lista das direções-gerais, serviços e organismos da Comissão Europeia em 31/12/2018

1. AGRI: Agricultura e Desenvolvimento Rural
2. BUDG: Orçamento
3. CdP-OSP: Comité do Pessoal – Organizações sindicais e profissionais representativas
4. CLIMA: Ação Climática
5. CNECT: Redes de Comunicação, Conteúdos e Tecnologias
6. COMM: Comunicação
7. COMP: Concorrência
8. DEVCO: Cooperação Internacional e Desenvolvimento
9. DGT: Tradução
10. DIGIT: Informática
11. EAC: Educação, Juventude, Desporto e Cultura
12. ECFIN: Assuntos Económicos e Financeiros
13. ECHO: Proteção Civil e Operações de Ajuda Humanitária Europeias (ECHO)
14. EMPL: Emprego, Assuntos Sociais e Inclusão
15. ENER: Energia
16. ENV: Ambiente
17. CEEP: Centro Europeu de Estratégia Política
18. EPSO: Serviço Europeu de Seleção do Pessoal
19. ESTAT: Eurostat
20. FISMA: Estabilidade Financeira, Serviços Financeiros e União dos Mercados de Capitais
21. FPI: Serviço dos Instrumentos de Política Externa
22. GROW: Mercado Interno, Indústria, Empreendedorismo e PME
23. HOME: Migração e Assuntos Internos
24. HR: Recursos Humanos e Segurança
25. IAS: Serviço de Auditoria Interna
26. JRC: Centro Comum de Investigação
27. JUST: Justiça e Consumidores
28. MARE: Assuntos Marítimos e Pescas
29. MOVE: Mobilidade e transportes
30. NEAR: Política de Vizinhança e Negociações de Alargamento
31. OIB: Serviço de Infraestruturas e Logística em Bruxelas
32. OIL: Serviço de Infraestruturas e Logística no Luxemburgo
33. OLAF: Organismo Europeu de Luta Antifraude
34. OP: Serviço das Publicações
35. PMO: Serviço de Gestão e Liquidação dos Direitos Individuais
36. REGIO: Política Regional e Urbana
37. RTD: Investigação e Inovação
38. SANTE: Saúde e Segurança dos Alimentos
39. SCIC: Interpretação
40. SG: Secretariado-Geral
41. SJ: Serviço Jurídico
42. TAXUD: Fiscalidade e União Aduaneira
43. TF50: Grupo de trabalho de preparação e condução das negociações com o Reino Unido nos termos do artigo 50.º do TUE
44. TRADE: Comércio