



Συμβούλιο
της Ευρωπαϊκής Ένωσης

Βρυξέλλες, 25 Φεβρουαρίου 2021
(OR. en)

6525/21

STAT 10
FIN 136

ΔΙΑΒΙΒΑΣΤΙΚΟ ΣΗΜΕΙΩΜΑ

Αποστολέας:	Για τη Γενική Γραμματέα της Ευρωπαϊκής Επιτροπής, η κα Martine DEPREZ, Διευθύντρια
Ημερομηνία Παραλαβής:	15 Φεβρουαρίου 2021
Αποδέκτης:	κ. Jeppe TRANHOLM-MIKKELSEN, Γενικός Γραμματέας του Συμβουλίου της Ευρωπαϊκής Ένωσης
Αριθ. εγγρ. Επιτρ.:	COM(2021) 60 final
Θέμα:	ΕΚΘΕΣΗ ΤΗΣ ΕΠΙΤΡΟΠΗΣ για τη χρησιμοποίηση συμβασιούχων υπαλλήλων το 2017 και το 2018

Διαβιβάζεται συνημμένως στις αντιπροσωπίες το έγγραφο - COM(2021) 60 final.

σνημμ.: COM(2021) 60 final



Βρυξέλλες, 15.2.2021
COM(2021) 60 final

ΕΚΘΕΣΗ ΤΗΣ ΕΠΙΤΡΟΠΗΣ

για τη χρησιμοποίηση συμβασιούχων υπαλλήλων το 2017 και το 2018

Πίνακας περιεχομένων

1.	Εισαγωγή.....	2
2.	Συμβασιούχοι υπάλληλοι σε θεσμικά όργανα, οργανισμούς και ΚΕ/ΕΙΤ.....	5
3.	Συμβασιούχοι υπάλληλοι στην Ευρωπαϊκή Επιτροπή.....	7
4.	Κατανομή των συμβασιούχων υπαλλήλων μεταξύ των λοιπών θεσμικών οργάνων, οργανισμών και των κοινών επιχειρήσεων/του ΕΙΤ.....	28
ΠΑΡΑΡΤΗΜΑ Ι.....		40

1. ΕΙΣΑΓΩΓΗ

Η παρούσα έκθεση ανταποκρίνεται στην κανονιστική υποχρέωση που απορρέει από το άρθρο 79 παράγραφος 3 του καθεστώτος που εφαρμόζεται επί του λοιπού προσωπικού της Ευρωπαϊκής Ένωσης (ΚΛΠ), το οποίο προβλέπει ότι «η Επιτροπή υποβάλλει ετήσια έκθεση σχετικά με τη χρησιμοποίηση συμβασιούχων υπαλλήλων, όπου αναφέρονται ο αριθμός των υπαλλήλων, το επίπεδο και ο τύπος των θέσεων, η γεωγραφική ισορροπία και οι δημοσιονομικοί πόροι για κάθε ομάδα καθηκόντων». Περιλαμβάνει τις πληροφορίες που αφορούν τα έτη 2017 και 2018, με στοιχεία που ελήφθησαν στις 31 Δεκεμβρίου.

Στην παρούσα έκθεση περιλαμβάνονται στοιχεία για 57 διαφορετικές οντότητες: α) τα θεσμικά όργανα που ορίζονται στο άρθρο 13 της Συνθήκης για την Ευρωπαϊκή Ένωση, εξαιρουμένης της Ευρωπαϊκής Κεντρικής Τράπεζας· β) τους οργανισμούς που εξομοιώνονται με τα θεσμικά όργανα βάσει του άρθρου 1β του κανονισμού υπηρεσιακής κατάστασης και γ) τους οργανισμούς στους οποίους εφαρμόζεται ο κανονισμός υπηρεσιακής κατάστασης, δυνάμει των ιδρυτικών πράξεών τους, όπως ορίζεται στο άρθρο 1α παράγραφος 2 του κανονισμού υπηρεσιακής κατάστασης¹. Στους οργανισμούς αυτούς περιλαμβάνονται οι εκτελεστικοί και αποκεντρωμένοι οργανισμοί, οι κοινές επιχειρήσεις (ΚΕ)² και το Ευρωπαϊκό Ινστιτούτο Καινοτομίας και Τεχνολογίας (EIT).

Τα στοιχεία που αφορούν την Επιτροπή περιλαμβάνουν το σύνολο των συμβασιούχων υπαλλήλων, δηλαδή προσωπικό που χρηματοδοτείται από τις διοικητικές και τις επιχειρησιακές γραμμές του προϋπολογισμού και από τις γραμμές για την έρευνα, καθώς και από έσοδα που προκύπτουν από συμφωνίες επιπέδου υπηρεσιών με τα λοιπά θεσμικά όργανα και οργανισμούς³.

Η κατηγορία των συμβασιούχων υπαλλήλων δημιουργήθηκε το 2004 στο πλαίσιο της μεταρρύθμισης του κανονισμού υπηρεσιακής κατάστασης. Έκτοτε οι συμβασιούχοι υπάλληλοι συνεισφέρουν στο έργο των οργάνων εκτελώντας εργασίες διοικητικής υποστήριξης με χαμηλότερο κόστος και προσφέροντας δεξιότητες που δεν διαθέτουν πάντα άμεσα τα θεσμικά όργανα.

¹ Πρέπει να σημειωθεί ότι ο κανονισμός υπηρεσιακής κατάστασης δεν εφαρμόζεται στην Ευρωπαϊκή Κεντρική Τράπεζα και στην Ευρωπαϊκή Τράπεζα Επενδύσεων (συμπεριλαμβανομένου του Ευρωπαϊκού Ταμείου Επενδύσεων), οι οποίες έχουν θεσπίσει ειδικούς κανόνες για το προσωπικό τους δυνάμει του άρθρου 36 παράγραφος 1 του πρωτοκόλλου αριθ. 4 και του άρθρου 11 παράγραφος 7 του πρωτοκόλλου αριθ. 95 που προσαρτώνται στις Συνθήκες. Επίσης, το Ενιαίο Συμβούλιο Εξυγίανσης δεν αναφέρεται στην παρούσα έκθεση, καθώς δεν απασχολεί συμβασιούχους υπαλλήλους. Επομένως, οι οργανισμοί αυτοί δεν εμπίπτουν στο πεδίο εφαρμογής της παρούσας έκθεσης.

² Βλέπε άρθρο 187 της ΣΛΕΕ.

³ Αξίζει να σημειωθεί ότι τα δημοσιονομικά στοιχεία (που διαβιβάζονται ετησίως με το σχέδιο προϋπολογισμού στην αρμόδια για τον προϋπολογισμό αρχή – έγγραφο εργασίας, μέρη II και III) περιλαμβάνουν τον αριθμό των συμβασιούχων υπαλλήλων που απασχολούνταν κατά την υποβολή του σχεδίου προϋπολογισμού (συμπεριλαμβανομένων των συμβασιούχων υπαλλήλων που προσλήφθηκαν με χρησιμοποίηση των εσόδων για ειδικό προορισμό), δηλαδή: την κατάσταση της θέσης κατά την 1η Απριλίου του έτους N-1 (όπου N είναι το έτος του σχεδίου προϋπολογισμού), την εκτέλεση του προϋπολογισμού του έτους N-2 και τις ζητούμενες πιστώσεις με εκτίμηση ισοδυνάμων πλήρους απασχόλησης για το έτος N. Για τον λόγο αυτό εμφανίζονται κάποιες διαφορές στους αριθμούς των συμβασιούχων υπαλλήλων ανάλογα με την πηγή των δεδομένων. Δεδομένου ότι διάφορες γραμμές του προϋπολογισμού περιλαμβάνουν πιστώσεις για εξωτερικό προσωπικό χωρίς να γίνεται διάκριση μεταξύ διαφορετικών κατηγοριών του εν λόγω προσωπικού, τα αριθμητικά στοιχεία του προϋπολογισμού παρέχουν τις καλύτερες δυνατές εκτιμήσεις με βάση το πιθανό μέσο κόστος και την κατανομή μεταξύ των κατηγοριών.

Τα άρθρα 3α και 3β του ΚΛΠ ορίζουν τον ρόλο των συμβασιούχων υπαλλήλων και τα καθήκοντα που μπορούν να επιτελέσουν.

Συμβασιούχοι υπάλληλοι του άρθρου 3α μπορούν να προσληφθούν, είτε σε βάση μερικής ή πλήρους απασχόλησης, σε θέση που δεν περιλαμβάνεται στον πίνακα προσωπικού:

- για τις υπηρεσίες των θεσμικών οργάνων: για την άσκηση αποκλειστικά χειρωνακτικών εργασιών ή εργασιών διοικητικής υποστήριξης στην κατηγορία καθηκόντων I,
- για τις αντιπροσωπείες της ΕΕ, τα γραφεία της ΕΕ, τους οργανισμούς και άλλες οντότητες: για την άσκηση των καθηκόντων που προβλέπονται στο άρθρο 80 παράγραφος 2 του ΚΛΠ στις ομάδες καθηκόντων I, II, III και IV.

Το εν λόγω προσωπικό εργάζεται βάσει σύμβασης που μπορεί να μετατραπεί σε σύμβαση αορίστου χρόνου μετά την πρώτη ανανέωση.

Συμβασιούχοι υπάλληλοι του άρθρου 3β προσλαμβάνονται:

- για την άσκηση καθηκόντων άλλων από εκείνα που αναφέρονται στο άρθρο 3α του ΚΛΠ, σε θέση που δεν περιλαμβάνεται στον πίνακα προσωπικού, ή
- για να αντικαταστήσουν μόνιμο υπάλληλο ή έκτακτο υπάλληλο που αδυνατεί προσωρινά να εκτελέσει τα καθήκοντά του.

Το εν λόγω προσωπικό προσλαμβάνεται για σύντομες περιόδους, από 3 μήνες έως 6 έτη το πολύ.

Το άρθρο 80 του ΚΛΠ θεσπίζει αντιστοιχία μεταξύ κάθε ομάδας καθηκόντων (ΟΚ) και των καθηκόντων που μπορεί να ασκεί ένας συμβασιούχος υπάλληλος:

Ομάδα καθηκόντων	Βαθμός	Καθήκοντα
IV	13 έως 18	Διοικητικές, συμβουλευτικές, γλωσσικές και ισοδύναμες τεχνικές εργασίες, εκτελούμενες υπό την επίβλεψη μόνιμων ή έκτακτων υπαλλήλων.
III	8 έως 12	Εργασίες εκτέλεσης, σύνταξης κειμένων, λογιστηρίου και άλλες ισοδύναμες τεχνικές εργασίες, εκτελούμενες υπό την επίβλεψη μόνιμων ή έκτακτων υπαλλήλων.
II	4 έως 7	Εργασίες γραφείου και γραμματείας, διεύθυνση γραφείου και άλλες ισοδύναμες εργασίες, εκτελούμενες υπό την επίβλεψη μόνιμων ή έκτακτων υπαλλήλων.
I	1 έως 3	Εργασίες χειρωνακτικές και διοικητικής υποστήριξης, εκτελούμενες υπό την επίβλεψη μόνιμων ή έκτακτων υπαλλήλων.

2. ΣΥΜΒΑΣΙΟΥΧΟΙ ΥΠΑΛΛΗΛΟΙ ΣΕ ΘΕΣΜΙΚΑ ΟΡΓΑΝΑ, ΟΡΓΑΝΙΣΜΟΥΣ ΚΑΙ ΚΕ/ΕΙΤ

Ο αριθμός των συμβασιούχων υπαλλήλων στις 31 Δεκεμβρίου των αντίστοιχων ετών κατανέμεται ως εξής:

Πίνακας 1 - Αριθμός συμβασιούχων υπαλλήλων στην Επιτροπή, στα λοιπά θεσμικά όργανα και οργανισμούς και σε ΚΕ/στο ΕΙΤ το 2017

Ευρωπαϊκή Επιτροπή	7 165
Λοιπά θεσμικά όργανα	2 425
Οργανισμοί και ΚΕ/ΕΙΤ	3 749

Πίνακας 2 - Ποσοστό συμβασιούχων υπαλλήλων στην Επιτροπή, στα λοιπά θεσμικά όργανα και οργανισμούς και σε ΚΕ/στο ΕΙΤ το 2017

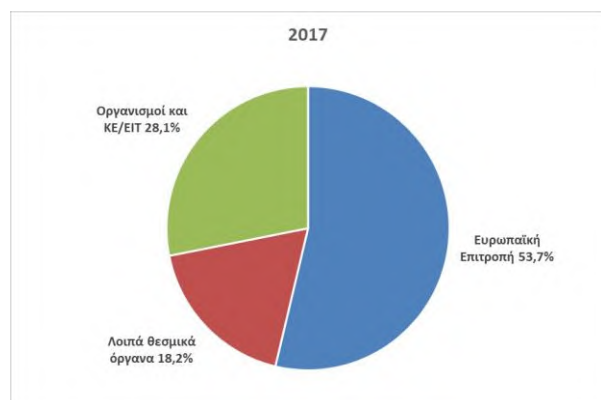

Πίνακας 3 - Αριθμός συμβασιούχων υπαλλήλων στην Επιτροπή, στα λοιπά θεσμικά όργανα και οργανισμούς και σε ΚΕ/στο ΕΙΤ το 2018

Ευρωπαϊκή Επιτροπή	7 238
Λοιπά θεσμικά όργανα	2 608
Οργανισμοί και ΚΕ/ΕΙΤ	3 995

Πίνακας 4 - Ποσοστό συμβασιούχων υπαλλήλων στην Επιτροπή, στα λοιπά θεσμικά όργανα και οργανισμούς και σε ΚΕ/στο ΕΙΤ το 2018

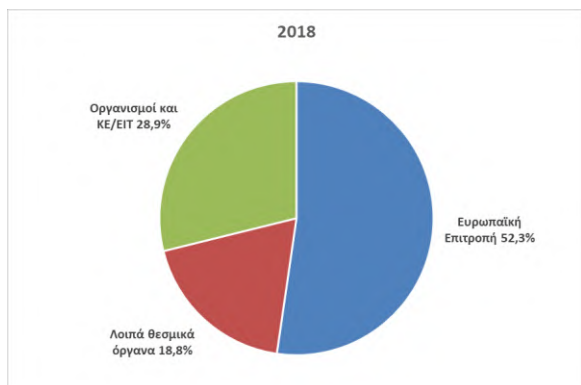

Πίνακας 5 - Μεταβολή του αριθμού συμβασιούχων υπαλλήλων στην Επιτροπή, στα λοιπά θεσμικά όργανα και οργανισμούς και σε ΚΕ/στο ΕΙΤ (από το 2016 στο 2017)

Ευρωπαϊκή Επιτροπή	+ 0,48 %
Λοιπά θεσμικά όργανα	+ 7,59 %
Οργανισμοί και ΚΕ/ΕΙΤ	+ 7,42 %

Πίνακας 6 - Μεταβολή του αριθμού συμβασιούχων υπαλλήλων στην Επιτροπή, στα λοιπά θεσμικά όργανα και οργανισμούς και σε ΚΕ/στο ΕΙΤ (από το 2017 στο 2018)

Ευρωπαϊκή Επιτροπή	+ 1,02 %
Λοιπά θεσμικά όργανα	+ 7,55 %
Οργανισμοί και ΚΕ/ΕΙΤ	+ 6,56 %

Πίνακας 7 - Μεταβολή της σχετικής ποσόστωσης συμβασιούχων υπαλλήλων μεταξύ της Επιτροπής, των λοιπών θεσμικών οργάνων και οργανισμών και των ΚΕ/του ΕΙΤ (από το 2016 στο 2017)

Ευρωπαϊκή Επιτροπή	- 1,67 %
Λοιπά θεσμικά όργανα	+ 0,67 %
Οργανισμοί και ΚΕ/ΕΙΤ	+ 1,00 %

Πίνακας 8 - Μεταβολή του σχετικού ποσοστού συμβασιούχων υπαλλήλων μεταξύ της Επιτροπής, των λοιπών θεσμικών οργάνων και οργανισμών και των ΚΕ/του ΕΙΤ (από το 2017 στο 2018)

Ευρωπαϊκή Επιτροπή	- 1,42 %
Λοιπά θεσμικά όργανα	+ 0,66 %
Οργανισμοί και ΚΕ/ΕΙΤ	+ 0,76 %

3. ΣΥΜΒΑΣΙΟΥΧΟΙ ΥΠΑΛΛΗΛΟΙ ΣΤΗΝ ΕΥΡΩΠΑΪΚΗ ΕΠΙΤΡΟΠΗ

3.1 Εξέλιξη της χρησιμοποίησης συμβασιούχων υπαλλήλων στην Επιτροπή

Πίνακας 9 - Εξέλιξη εντός της Επιτροπής με την πάροδο του χρόνου

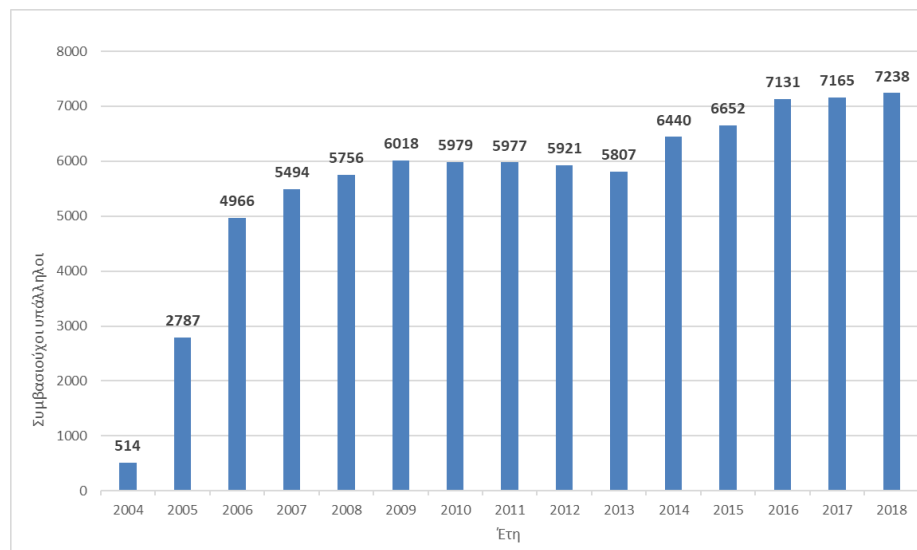

3.2 Κατανομή των συμβασιούχων υπαλλήλων της Επιτροπής ανά φύλο και ανά ομάδα καθηκόντων

Η κατανομή των συμβασιούχων υπαλλήλων ανά φύλο, ομάδα καθηκόντων (ΟΚ) και βαθμό για τα έτη 2017 και 2018 παρουσιάζεται στους πίνακες που ακολουθούν.

Πίνακας 10α - Κατανομή των συμβασιούχων υπαλλήλων της Επιτροπής ανά φύλο, ΟΚ και βαθμό το 2017

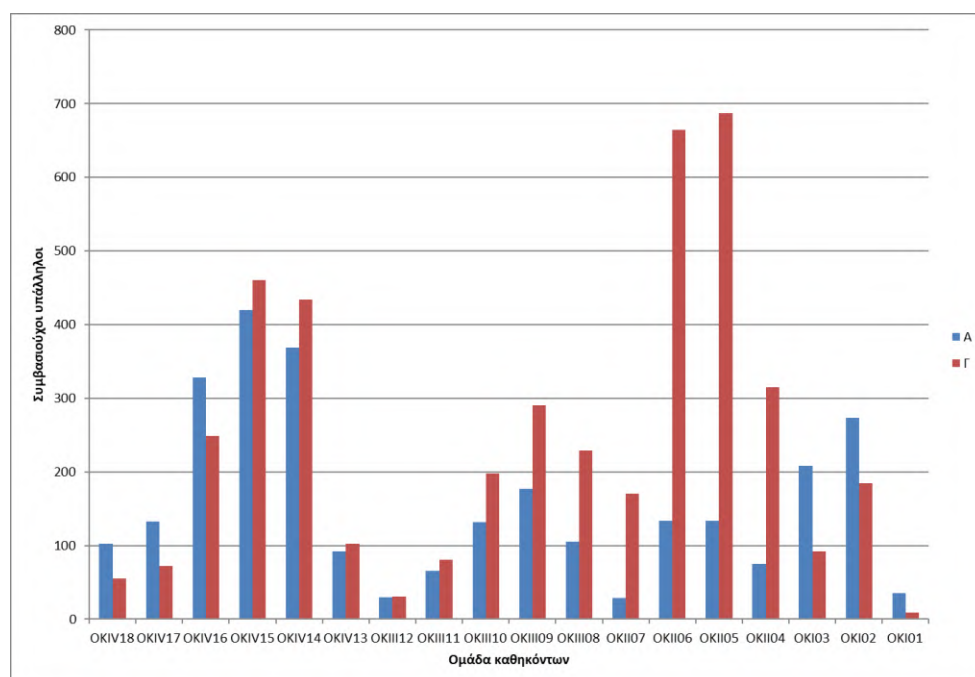

		Ανδρες		Γυναίκες		Σύνολο	
OKIV	OKIV18	102	65,0 %	55	35,0 %	157	5,6 %
	OKIV17	133	64,9 %	72	35,1 %	205	7,3 %
	OKIV16	328	56,8 %	249	43,2 %	577	20,5 %
	OKIV15	420	47,7 %	460	52,3 %	880	31,3 %
	OKIV14	369	46,0 %	434	54,0 %	803	28,5 %
	OKIV13	92	47,4 %	102	52,6 %	194	6,9 %
		1444	51,3 %	1372	48,7 %	2816	39,3 %
OKIII	OKIII12	30	49,2 %	31	50,8 %	61	4,6 %
	OKIII11	66	44,9 %	81	55,1 %	147	11,0 %
	OKIII10	132	40,0 %	198	60,0 %	330	24,6 %
	OKIII09	177	37,9 %	290	62,1 %	467	34,9 %
	OKIII08	105	31,4 %	229	68,6 %	334	24,9 %
		510	38,1 %	829	61,9 %	1339	18,7 %
OKII	OKII07	29	14,6 %	170	85,4 %	199	9,0 %
	OKII06	134	16,8 %	664	83,2 %	798	36,1 %
	OKII05	134	16,3 %	687	83,7 %	821	37,2 %
	OKII04	75	19,2 %	315	80,8 %	390	17,7 %
		372	16,8 %	1836	83,2 %	2208	30,8 %
OKI	OKI03	208	69,3 %	92	30,7 %	300	37,4 %
	OKI02	273	59,6 %	185	40,4 %	458	57,1 %
	OKI01	35	79,5 %	9	20,5 %	44	5,5 %
		516	64,3 %	286	35,7 %	802	11,2 %
ΣΥΝΟΛΟ		2842	39,7 %	4323	60,3 %	7165	100 %

Πίνακας 10β - Κατανομή των συμβασιούχων υπαλλήλων της Επιτροπής ανά φύλο, ΟΚ και βαθμό το 2018

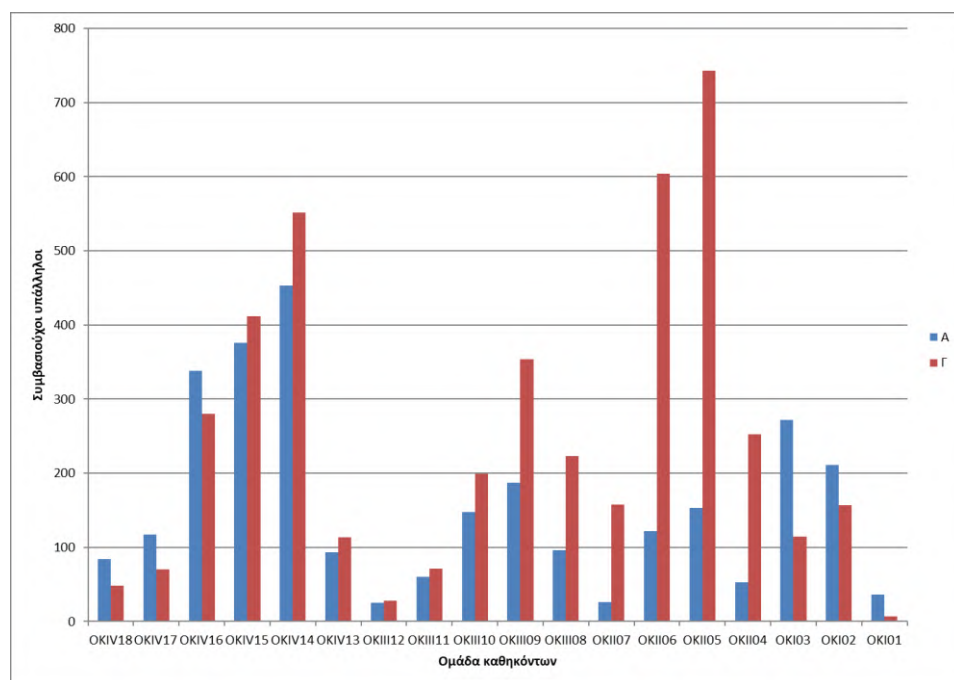

		Ανδρες		Γυναίκες		Σύνολο	
OKIV	OKIV18	84	63,6 %	48	36,4 %	132	4,7 %
	OKIV17	117	62,6 %	70	37,4 %	187	6,6 %
	OKIV16	338	54,7 %	280	45,3 %	618	21,9 %
	OKIV15	376	47,7 %	412	52,3 %	788	28,0 %
	OKIV14	453	45,1 %	552	54,9 %	1005	35,7 %
	OKIV13	93	44,9 %	114	55,1 %	207	7,3 %
		1461	49,7 %	1476	50,3 %	2937	40,6 %

OKIII	OKIII12	25	47,2 %	28	52,8 %	53	4,0 %
	OKIII11	60	45,8 %	71	54,2 %	131	9,8 %
	OKIII10	148	42,7 %	199	57,3 %	347	25,9 %
	OKIII09	187	34,6 %	354	65,4 %	541	40,4 %
	OKIII08	96	30,1 %	223	69,9 %	319	23,8 %
		516	37,1 %	875	62,9 %	1391	19,2 %

OKII	OKII07	26	14,1 %	158	85,9 %	184	8,3 %
	OKII06	122	16,8 %	604	83,2 %	726	32,9 %
	OKII05	153	17,1 %	743	82,9 %	896	40,6 %
	OKII04	53	17,3 %	253	82,7 %	306	13,9 %
		354	16,8 %	1758	83,2 %	2112	29,2 %

ΟΚΙ	ΟΚΙ03	272	70,3 %	115	29,7 %	387	48,3 %
	ΟΚΙ02	211	57,3 %	157	42,7 %	368	45,9 %
	ΟΚΙ01	36	83,7 %	7	16,3 %	43	5,4 %
		519	65,0 %	279	35,0 %	798	11,0 %

ΣΥΝΟΛΟ	2850	39,4 %	4388	60,6 %	7238	100,0 %
---------------	-------------	---------------	-------------	---------------	-------------	----------------

3.3 Κατανομή των συμβασιούχων υπαλλήλων της Επιτροπής ανά ιθαγένεια, φύλο και ΟΚ

Αξίζει να σημειωθεί ότι, όσον αφορά τους μόνιμους και τους έκτακτους υπαλλήλους⁴, οι προσλήψεις γίνονται βάσει των ζητούμενων προσόντων, των δεξιοτήτων και των γλωσσικών γνώσεων των υποψηφίων, χωρίς καθορισμό εθνικών ποσοστώσεων.

Το 2017, όπως και το 2018, όλα τα κράτη μέλη εκπροσωπούνταν σε όλες τις ομάδες καθηκόντων, με εξαίρεση τους Αυστριακούς και τους Σουηδούς στην ΟΚ Ι. Οι ιθαγένειες με τη μεγαλύτερη εκπροσώπηση μεταξύ των συμβασιούχων υπαλλήλων, κατά φθίνουσα σειρά, είναι: Ιταλοί, Βέλγοι, Γάλλοι, Ισπανοί και Έλληνες, ενώ ακολουθούν Ρουμάνοι και Πολωνοί. Το ποσοστό των τεσσάρων πρώτων ιθαγενειών είναι το ίδιο από το 2005 (περίπου 60 %). Η εκπροσώπηση των Βρετανών και των Γερμανών, όπως και των Πολωνών και των Ολλανδών, είναι μάλλον χαμηλή σε σχέση με τον πληθυσμό τους. Αντιθέτως, η εκπροσώπηση των Βέλγων και των Ιταλών είναι υψηλή σε σχέση με τον πληθυσμό τους.

Η κατανομή ανά ιθαγένεια επηρεάζεται από έναν συνδυασμό παραγόντων, ιδίως τη γεωγραφική εγγύτητα στην τοποθεσία της έδρας των θεσμικών οργάνων (για την Επιτροπή, κυρίως Βρυξέλλες, Λουξεμβούργο και Ίσπρα), τα επίπεδα των μισθών και τη διάρκεια των προτεινόμενων συμβάσεων. Οι υποψήφιοι συνήθως αποδέχονται ευκολότερα μια θέση με σύμβαση ορισμένου χρόνου εάν κατοικούν ήδη στον τόπο, ή κοντά στον τόπο, της έδρας του οργάνου που τους προσφέρει εργασία, λαμβανομένου επίσης υπόψη ότι η διάρκεια της πρώτης σύμβασης κατά γενικό κανόνα είναι μόλις 1 έτος. Όπως αναφέρεται στους πίνακες κατωτέρω, αυτό ισχύει ιδιαίτερα για τους συμβασιούχους υπαλλήλους της ΟΚΙ και της ΟΚΙΙ, ενώ η γεωγραφική ισορροπία είναι ελαφρώς βελτιωμένη στην περίπτωση των συμβασιούχων υπαλλήλων της ΟΚΙΙΙ και της ΟΚΙΙΙΙ.

Πίνακας 11α - Κατανομή των συμβασιούχων υπαλλήλων της Επιτροπής ανά ιθαγένεια και φύλο το 2017

⁴ Βλέπε άρθρο 27 του κανονισμού υπηρεσιακής κατάστασης.

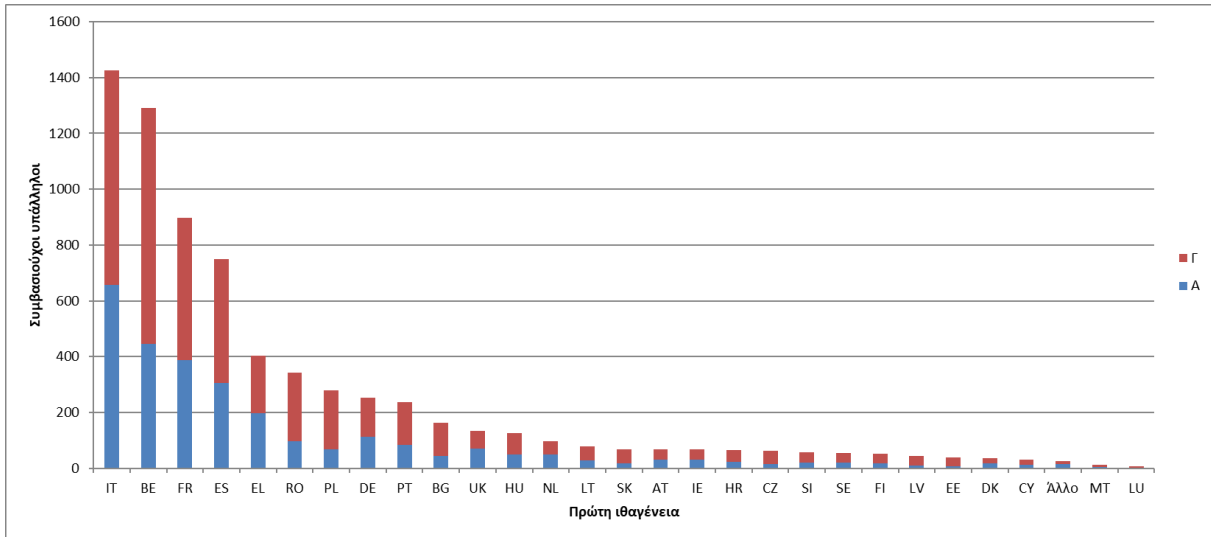

Πίνακας 11β - Κατανομή των συμβασιούχων υπαλλήλων της Επιτροπής ανά ιθαγένεια και φύλο το 2018

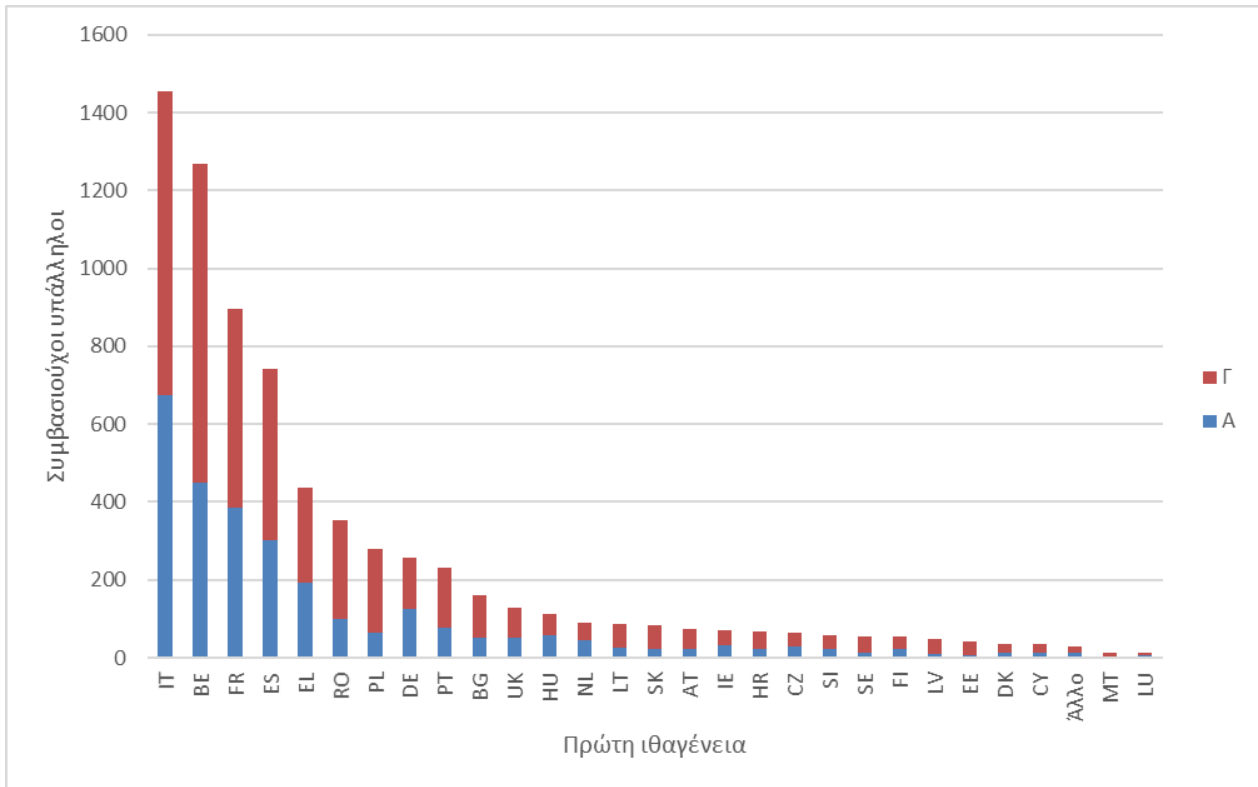

Πίνακας 11γ - Συμβασιούχοι υπάλληλοι της Επιτροπής ανά ιθαγένεια και φύλο το 2017.

	Α		Γ		ΣΥΝΟΛΟ	%	Αθροισμα
IT	658	46,1 %	768	53,9 %	1 426	19,9 %	19,9 %
BE	446	34,6 %	844	65,4 %	1 290	18,0 %	37,9 %
FR	387	43,2 %	509	56,8 %	896	12,5 %	50,4 %
ES	305	40,7 %	444	59,3 %	749	10,5 %	60,9 %
EL	198	49,1 %	205	50,9 %	403	5,6 %	66,5 %
RO	97	28,4 %	245	71,6 %	342	4,8 %	71,3 %
PL	67	24,0 %	212	76,0 %	279	3,9 %	75,2 %
DE	114	45,1 %	139	54,9 %	253	3,5 %	78,7 %
PT	83	35,0 %	154	65,0 %	237	3,3 %	82,0 %
BG	44	27,2 %	118	72,8 %	162	2,3 %	84,3 %
UK	71	53,4 %	62	46,6 %	133	1,9 %	86,1 %
HU	49	39,2 %	76	60,8 %	125	1,7 %	87,9 %
NL	49	51,0 %	47	49,0 %	96	1,3 %	89,2 %
LT	28	35,4 %	51	64,6 %	79	1,1 %	90,3 %
SK	17	24,6 %	52	75,4 %	69	1,0 %	91,3 %
AT	31	45,6 %	37	54,4 %	68	0,9 %	92,2 %
IE	31	45,6 %	37	54,4 %	68	0,9 %	93,2 %
HR	24	36,9 %	41	63,1 %	65	0,9 %	94,1 %
CZ	14	22,6 %	48	77,4 %	62	0,9 %	94,9 %
SI	21	36,2 %	37	63,8 %	58	0,8 %	95,7 %
SE	20	36,4 %	35	63,6 %	55	0,8 %	96,5 %
FI	19	35,8 %	34	64,2 %	53	0,7 %	97,3 %
LV	11	24,4 %	34	75,6 %	45	0,6 %	97,9 %
EE	7	17,9 %	32	82,1 %	39	0,5 %	98,4 %
DK	17	47,2 %	19	52,8 %	36	0,5 %	98,9 %
CY	13	43,3 %	17	56,7 %	30	0,4 %	99,3 %
Άλλο	14	56,0 %	11	44,0 %	25	0,3 %	99,7 %
MT	4	30,8 %	9	69,2 %	13	0,2 %	99,9 %
LU	3	33,3 %	6	66,7 %	9	0,1 %	100,0 %
Σύνολο	2 842	39,7 %	4 323	60,3 %	7 165	100,0 %	100,0 %

Πίνακας 11δ - Συμβασιούχοι υπάλληλοι της Επιτροπής ανά ιθαγένεια και φύλο το 2018

	Α		Γ		ΣΥΝΟΛΟ	%	Άθροισμα
IT	675	46,4 %	780	53,6 %	1 455	20,1 %	20,1 %
BE	450	35,4 %	820	64,6 %	1 270	17,5 %	37,6 %
FR	384	42,8 %	513	57,2 %	897	12,4 %	50,0 %
ES	301	40,6 %	441	59,4 %	742	10,3 %	60,3 %
EL	192	44,0 %	244	56,0 %	436	6,0 %	66,3 %
RO	99	28,0 %	254	72,0 %	353	4,9 %	71,2 %
PL	65	23,2 %	215	76,8 %	280	3,9 %	75,1 %
DE	125	48,8 %	131	51,2 %	256	3,5 %	78,6 %
PT	78	33,9 %	152	66,1 %	230	3,2 %	81,8 %
BG	51	32,1 %	108	67,9 %	159	2,2 %	84,0 %
HU	51	39,8 %	77	60,2 %	128	1,8 %	85,7 %
UK	58	51,8 %	54	48,2 %	112	1,5 %	87,3 %
NL	44	48,9 %	46	51,1 %	90	1,2 %	88,5 %
LT	26	29,5 %	62	70,5 %	88	1,2 %	89,7 %
SK	23	27,4 %	61	72,6 %	84	1,2 %	90,9 %
CZ	21	28,8 %	52	71,2 %	73	1,0 %	91,9 %
IE	33	46,5 %	38	53,5 %	71	1,0 %	92,9 %
SI	22	32,4 %	46	67,6 %	68	0,9 %	93,8 %
AT	29	44,6 %	36	55,4 %	65	0,9 %	94,7 %
FI	22	38,6 %	35	61,4 %	57	0,8 %	95,5 %
HR	14	25,0 %	42	75,0 %	56	0,8 %	96,3 %
SE	21	38,9 %	33	61,1 %	54	0,7 %	97,0 %
LV	11	22,4 %	38	77,6 %	49	0,7 %	97,7 %
EE	7	17,1 %	34	82,9 %	41	0,6 %	98,3 %
CY	13	37,1 %	22	62,9 %	35	0,5 %	98,8 %
DK	14	40,0 %	21	60,0 %	35	0,5 %	99,3 %
Άλλο	13	46,4 %	15	53,6 %	28	0,4 %	99,6 %
LU	3	23,1 %	10	76,9 %	13	0,2 %	99,8 %
MT	5	38,5 %	8	61,5 %	13	0,2 %	100,0 %
ΣΥΝΟΛΟ	2 850	39,4 %	4 388	60,6 %	7 238	100,0 %	100 %

Πίνακας 12α - Συμβασιούχοι υπάλληλοι της Επιτροπής ανά φύλο, ομάδα καθηκόντων και ιθαγένεια το 2017

OKIV

	Α		Γ		ΣΥΝΟΛΟ	%	Άθροισμα
IT	341	55,0 %	279	45,0 %	620	22,0 %	22,0 %
FR	222	55,0 %	182	45,0 %	404	14,3 %	36,4 %
ES	167	49,0 %	174	51,0 %	341	12,1 %	48,5 %
BE	124	53,0 %	110	47,0 %	234	8,3 %	56,8 %
EL	111	65,3 %	59	34,7 %	170	6,0 %	62,8 %
DE	85	53,1 %	75	46,9 %	160	5,7 %	68,5 %
RO	41	42,3 %	56	57,7 %	97	3,4 %	71,9 %
PT	39	43,3 %	51	56,7 %	90	3,2 %	75,1 %
PL	28	32,6 %	58	67,4 %	86	3,1 %	78,2 %
BG	20	28,6 %	50	71,4 %	70	2,5 %	80,7 %
UK	49	72,1 %	19	27,9 %	68	2,4 %	83,1 %
HU	30	52,6 %	27	47,4 %	57	2,0 %	85,1 %
AT	23	46,0 %	27	54,0 %	50	1,8 %	86,9 %
NL	31	62,0 %	19	38,0 %	50	1,8 %	88,7 %
IE	18	45,0 %	22	55,0 %	40	1,4 %	90,1 %
HR	17	54,8 %	14	45,2 %	31	1,1 %	91,2 %
SK	11	37,9 %	18	62,1 %	29	1,0 %	92,2 %
SE	14	48,3 %	15	51,7 %	29	1,0 %	93,3 %
LT	10	38,5 %	16	61,5 %	26	0,9 %	94,2 %
SI	10	40,0 %	15	60,0 %	25	0,9 %	95,1 %
CZ	8	33,3 %	16	66,7 %	24	0,9 %	95,9 %
FI	9	37,5 %	15	62,5 %	24	0,9 %	96,8 %
Άλλο	11	50,0 %	11	50,0 %	22	0,8 %	97,5 %
DK	10	55,6 %	8	44,4 %	18	0,6 %	98,2 %
LV	4	25,0 %	12	75,0 %	16	0,6 %	98,8 %
EE	3	21,4 %	11	78,6 %	14	0,5 %	99,3 %
CY	5	38,5 %	8	61,5 %	13	0,5 %	99,7 %
LU	1	25,0 %	3	75,0 %	4	0,1 %	99,9 %
MT	2	50,0 %	2	50,0 %	4	0,1 %	100,0 %
ΣΥΝΟΛΟ	1 444	51,3 %	1 372	48,7 %	2 816	100 %	100 %

Πίνακας 12β - Συμβασιούχοι υπάλληλοι της Επιτροπής ανά φύλο, ομάδα καθηκόντων και ιθαγένεια το 2018

OKIV

	Α		Γ		Σύνολο	%	Άθροισμα
IT	369	54,3 %	311	45,7 %	680	23,2 %	23,2 %
FR	217	53,6 %	188	46,4 %	405	13,8 %	36,9 %
ES	169	48,8 %	177	51,2 %	346	11,8 %	48,7 %
BE	121	51,5 %	114	48,5 %	235	8,0 %	56,7 %
EL	108	60,7 %	70	39,3 %	178	6,1 %	62,8 %
DE	89	54,9 %	73	45,1 %	162	5,5 %	68,3 %
RO	47	39,8 %	71	60,2 %	118	4,0 %	72,3 %
PL	30	31,3 %	66	68,8 %	96	3,3 %	75,6 %
PT	37	39,4 %	57	60,6 %	94	3,2 %	78,8 %
BG	23	32,9 %	47	67,1 %	70	2,4 %	81,2 %
HU	32	55,2 %	26	44,8 %	58	2,0 %	83,1 %
UK	39	72,2 %	15	27,8 %	54	1,8 %	85,0 %
AT	22	44,9 %	27	55,1 %	49	1,7 %	86,7 %
NL	25	52,1 %	23	47,9 %	48	1,6 %	88,3 %
IE	20	45,5 %	24	54,5 %	44	1,5 %	89,8 %
LT	12	33,3 %	24	66,7 %	36	1,2 %	91,0 %
SK	12	37,5 %	20	62,5 %	32	1,1 %	92,1 %
SE	14	48,3 %	15	51,7 %	29	1,0 %	93,1 %
CZ	9	33,3 %	18	66,7 %	27	0,9 %	94,0 %
FI	10	37,0 %	17	63,0 %	27	0,9 %	94,9 %
SI	10	37,0 %	17	63,0 %	27	0,9 %	95,8 %
Άλλο	12	48,0 %	13	52,0 %	25	0,9 %	96,7 %
HR	9	40,9 %	13	59,1 %	22	0,7 %	97,4 %
DK	7	36,8 %	12	63,2 %	19	0,6 %	98,1 %
LV	6	35,3 %	11	64,7 %	17	0,6 %	98,7 %
EE	4	25,0 %	12	75,0 %	16	0,5 %	99,2 %
CY	5	38,5 %	8	61,5 %	13	0,4 %	99,7 %
LU	0	0,0 %	6	100,0 %	6	0,2 %	99,9 %
MT	3	75,0 %	1	25,0 %	4	0,1 %	100,0 %
ΣΥΝΟΛΟ	1 461	49,7 %	1 476	50,3 %	2 937	100,0 %	100,0 %

Πίνακας 12γ - Συμβασιούχοι υπάλληλοι της Επιτροπής ανά φύλο, ομάδα καθηκόντων και ιθαγένεια το 2017

OKIII

	Α		Γ		ΣΥΝΟΛΟ	%	Άθροισμα
IT	103	40,2 %	153	59,8 %	256	19,1 %	19,1 %
BE	72	44,7 %	89	55,3 %	161	12,0 %	31,1 %
FR	73	45,3 %	88	54,7 %	161	12,0 %	43,2 %
ES	49	36,8 %	84	63,2 %	133	9,9 %	53,1 %
EL	34	34,0 %	66	66,0 %	100	7,5 %	60,6 %
RO	26	31,0 %	58	69,0 %	84	6,3 %	66,8 %
PL	16	26,2 %	45	73,8 %	61	4,6 %	71,4 %
DE	19	34,5 %	36	65,5 %	55	4,1 %	75,5 %
BG	12	29,3 %	29	70,7 %	41	3,1 %	78,6 %
PT	12	33,3 %	24	66,7 %	36	2,7 %	81,3 %
UK	16	48,5 %	17	51,5 %	33	2,5 %	83,7 %
LT	11	44,0 %	14	56,0 %	25	1,9 %	85,6 %
NL	11	44,0 %	14	56,0 %	25	1,9 %	87,5 %
HU	9	37,5 %	15	62,5 %	24	1,8 %	89,2 %
SK	2	12,5 %	14	87,5 %	16	1,2 %	90,4 %
CZ	2	13,3 %	13	86,7 %	15	1,1 %	91,6 %
SI	4	26,7 %	11	73,3 %	15	1,1 %	92,7 %
SE	5	33,3 %	10	66,7 %	15	1,1 %	93,8 %
HR	3	21,4 %	11	78,6 %	14	1,0 %	94,8 %
LV	3	23,1 %	10	76,9 %	13	1,0 %	95,8 %
AT	5	50,0 %	5	50,0 %	10	0,7 %	96,6 %
IE	8	80,0 %	2	20,0 %	10	0,7 %	97,3 %
EE	3	33,3 %	6	66,7 %	9	0,7 %	98,0 %
CY	4	57,1 %	3	42,9 %	7	0,5 %	98,5 %
DK	3	42,9 %	4	57,1 %	7	0,5 %	99,0 %
FI	2	40,0 %	3	60,0 %	5	0,4 %	99,4 %
MT	1	20,0 %	4	80,0 %	5	0,4 %	99,8 %
Άλλο	2	100,0 %	0	0,0 %	2	0,1 %	99,9 %
LU	0	0,0 %	1	100,0 %	1	0,1 %	100,0 %
ΣΥΝΟΛΟ	510	38,1 %	829	61,9 %	1 339	100 %	100 %

Πίνακας 12δ - Συμβασιούχοι υπάλληλοι της Επιτροπής ανά φύλο, ομάδα καθηκόντων και ιθαγένεια το 2018

OKIII

	Α		Γ		Σύνολο	%	Άθροισμα
IT	102	38,9 %	160	61,1 %	262	18,8 %	18,8 %
FR	69	41,6 %	97	58,4 %	166	11,9 %	30,8 %
BE	68	42,8 %	91	57,2 %	159	11,4 %	42,2 %
ES	50	36,8 %	86	63,2 %	136	9,8 %	52,0 %
EL	34	28,8 %	84	71,2 %	118	8,5 %	60,5 %
RO	27	30,7 %	61	69,3 %	88	6,3 %	66,8 %
PL	15	23,4 %	49	76,6 %	64	4,6 %	71,4 %
DE	26	41,9 %	36	58,1 %	62	4,5 %	75,8 %
BG	19	43,2 %	25	56,8 %	44	3,2 %	79,0 %
PT	12	34,3 %	23	65,7 %	35	2,5 %	81,5 %
UK	13	46,4 %	15	53,6 %	28	2,0 %	83,5 %
HU	9	36,0 %	16	64,0 %	25	1,8 %	85,3 %
NL	11	44,0 %	14	56,0 %	25	1,8 %	87,1 %
LT	10	43,5 %	13	56,5 %	23	1,7 %	88,8 %
SK	4	18,2 %	18	81,8 %	22	1,6 %	90,4 %
CZ	6	28,6 %	15	71,4 %	21	1,5 %	91,9 %
SI	5	29,4 %	12	70,6 %	17	1,2 %	93,1 %
HR	3	20,0 %	12	80,0 %	15	1,1 %	94,2 %
SE	5	41,7 %	7	58,3 %	12	0,9 %	95,0 %
CY	5	50,0 %	5	50,0 %	10	0,7 %	95,8 %
LV	1	10,0 %	9	90,0 %	10	0,7 %	96,5 %
EE	2	22,2 %	7	77,8 %	9	0,6 %	97,1 %
FI	5	55,6 %	4	44,4 %	9	0,6 %	97,8 %
IE	7	77,8 %	2	22,2 %	9	0,6 %	98,4 %
AT	4	50,0 %	4	50,0 %	8	0,6 %	99,0 %
DK	3	42,9 %	4	57,1 %	7	0,5 %	99,5 %
MT	0	0,0 %	3	100,0 %	3	0,2 %	99,7 %
LU	0	0,0 %	2	100,0 %	2	0,1 %	99,9 %
Άλλο	1	50,0 %	1	50,0 %	2	0,1 %	100,0 %
ΣΥΝΟΛΟ	516	37,1 %	875	62,9 %	1 391	100,0 %	100,0 %

Πίνακας 12ε - Συμβασιούχοι υπάλληλοι της Επιτροπής ανά φύλο, ομάδα καθηκόντων και ιθαγένεια το 2017

ΟΚΙΙ

	Α		Γ		ΣΥΝΟΛΟ	%	Άθροισμα
BE	63	10,5 %	538	89,5 %	601	27,2 %	27,2 %
IT	67	19,6 %	275	80,4 %	342	15,5 %	42,7 %
FR	48	18,3 %	215	81,7 %	263	11,9 %	54,6 %
ES	44	21,4 %	162	78,6 %	206	9,3 %	63,9 %
RO	26	17,3 %	124	82,7 %	150	6,8 %	70,7 %
PL	20	18,5 %	88	81,5 %	108	4,9 %	75,6 %
EL	25	26,6 %	69	73,4 %	94	4,3 %	79,9 %
PT	10	14,1 %	61	85,9 %	71	3,2 %	83,1 %
BG	10	20,4 %	39	79,6 %	49	2,2 %	85,3 %
HU	7	17,5 %	33	82,5 %	40	1,8 %	87,1 %
DE	7	20,6 %	27	79,4 %	34	1,5 %	88,7 %
LT	6	22,2 %	21	77,8 %	27	1,2 %	89,9 %
UK	4	16,7 %	20	83,3 %	24	1,1 %	91,0 %
SK	2	9,1 %	20	90,9 %	22	1,0 %	92,0 %
CZ	3	14,3 %	18	85,7 %	21	1,0 %	92,9 %
HR	3	15,8 %	16	84,2 %	19	0,9 %	93,8 %
FI	4	21,1 %	15	78,9 %	19	0,9 %	94,7 %
NL	4	22,2 %	14	77,8 %	18	0,8 %	95,5 %
SI	4	26,7 %	11	73,3 %	15	0,7 %	96,2 %
EE	0	0,0 %	14	100,0 %	14	0,6 %	96,8 %
LV	2	14,3 %	12	85,7 %	14	0,6 %	97,4 %
IE	1	7,7 %	12	92,3 %	13	0,6 %	98,0 %
SE	1	9,1 %	10	90,9 %	11	0,5 %	98,5 %
CY	3	33,3 %	6	66,7 %	9	0,4 %	98,9 %
DK	3	33,3 %	6	66,7 %	9	0,4 %	99,3 %
AT	3	37,5 %	5	62,5 %	8	0,4 %	99,7 %
MT	1	25,0 %	3	75,0 %	4	0,2 %	99,9 %
LU	0	0,0 %	2	100,0 %	2	0,1 %	100,0 %
Άλλο	1	100,0 %	0	0,0 %	1	0,0 %	100,0 %
ΣΥΝΟΛΟ	372	20,3 %	1 836	83,2 %	2 208	100 %	100 %

Πίνακας 12στ - Συμβασιούχοι υπάλληλοι της Επιτροπής ανά φύλο, ομάδα καθηκόντων και ιθαγένεια το 2018

OKII

	Α		Γ		Σύνολο	%	Άθροισμα
BE	69	11,9 %	510	88,1 %	579	27,4 %	27,4 %
IT	58	18,8 %	250	81,2 %	308	14,6 %	42,0 %
FR	54	20,8 %	205	79,2 %	259	12,3 %	54,3 %
ES	37	19,3 %	155	80,7 %	192	9,1 %	63,4 %
RO	21	15,4 %	115	84,6 %	136	6,4 %	69,8 %
EL	22	21,8 %	79	78,2 %	101	4,8 %	74,6 %
PL	17	17,7 %	79	82,3 %	96	4,5 %	79,1 %
PT	8	12,9 %	54	87,1 %	62	2,9 %	82,1 %
BG	7	16,3 %	36	83,7 %	43	2,0 %	84,1 %
HU	8	19,0 %	34	81,0 %	42	2,0 %	86,1 %
DE	7	25,0 %	21	75,0 %	28	1,3 %	87,4 %
LT	3	10,7 %	25	89,3 %	28	1,3 %	88,7 %
SK	5	17,9 %	23	82,1 %	28	1,3 %	90,1 %
CZ	5	21,7 %	18	78,3 %	23	1,1 %	91,1 %
UK	4	17,4 %	19	82,6 %	23	1,1 %	92,2 %
SI	4	19,0 %	17	81,0 %	21	1,0 %	93,2 %
LV	2	10,0 %	18	90,0 %	20	0,9 %	94,2 %
HR	1	5,6 %	17	94,4 %	18	0,9 %	95,0 %
FI	3	18,8 %	13	81,3 %	16	0,8 %	95,8 %
EE	0	0,0 %	14	100,0 %	14	0,7 %	96,4 %
NL	5	35,7 %	9	64,3 %	14	0,7 %	97,1 %
IE	2	15,4 %	11	84,6 %	13	0,6 %	97,7 %
SE	2	15,4 %	11	84,6 %	13	0,6 %	98,3 %
CY	2	18,2 %	9	81,8 %	11	0,5 %	98,9 %
AT	3	37,5 %	5	62,5 %	8	0,4 %	99,2 %
DK	3	42,9 %	4	57,1 %	7	0,3 %	99,6 %
MT	1	20,0 %	4	80,0 %	5	0,2 %	99,8 %
LU	1	33,3 %	2	66,7 %	3	0,1 %	100,0 %
Άλλο	0	0,0 %	1	100,0 %	1	0,0 %	100,0 %
ΣΥΝΟΛΟ	354	16,8 %	1 758	83,2 %	2 112	100 %	100 %

Πίνακας 12ζ - Συμβασιούχοι υπάλληλοι της Επιτροπής ανά φύλο, ομάδα καθηκόντων και ιθαγένεια το 2017

ΟΚΙ

	Α		Γ		Σύνολο	%	Άθροισμα
BE	187	63,6 %	107	36,4 %	294	36,7 %	36,7 %
IT	147	70,7 %	61	29,3 %	208	25,9 %	62,6 %
ES	45	65,2 %	24	34,8 %	69	8,6 %	71,2 %
FR	44	64,7 %	24	35,3 %	68	8,5 %	79,7 %
PT	22	55,0 %	18	45,0 %	40	5,0 %	84,7 %
EL	28	71,8 %	11	28,2 %	39	4,9 %	89,5 %
PL	3	12,5 %	21	87,5 %	24	3,0 %	92,5 %
RO	4	36,4 %	7	63,6 %	11	1,4 %	93,9 %
UK	2	25,0 %	6	75,0 %	8	1,0 %	94,9 %
FI	4	80,0 %	1	20,0 %	5	0,6 %	95,5 %
IE	4	80,0 %	1	20,0 %	5	0,6 %	96,1 %
DE	3	75,0 %	1	25,0 %	4	0,5 %	96,6 %
HU	3	75,0 %	1	25,0 %	4	0,5 %	97,1 %
NL	3	100,0 %	0	0,0 %	3	0,4 %	97,5 %
SI	3	100,0 %	0	0,0 %	3	0,4 %	97,9 %
BG	2	100,0 %	0	0,0 %	2	0,2 %	98,1 %
CZ	1	50,0 %	1	50,0 %	2	0,2 %	98,4 %
DK	1	50,0 %	1	50,0 %	2	0,2 %	98,6 %
EE	1	50,0 %	1	50,0 %	2	0,2 %	98,9 %
LV	2	100,0 %	0	0,0 %	2	0,2 %	99,1 %
LU	2	100,0 %	0	0,0 %	2	0,2 %	99,4 %
SK	2	100,0 %	0	0,0 %	2	0,2 %	99,6 %
HR	1	100,0 %	0	0,0 %	1	0,1 %	99,8 %
CY	1	100,0 %	0	0,0 %	1	0,1 %	99,9 %
LT	1	100,0 %	0	0,0 %	1	0,1 %	100,0 %
ΣΥΝΟΛΟ	516	64,3 %	286	35,7 %	802	100 %	100,00 %

Πίνακας 12η - Συμβασιούχοι υπάλληλοι της Επιτροπής ανά φύλο, ομάδα καθηκόντων και ιθαγένεια το 2018

ΟΚΙ

	Α		Γ		Σύνολο	%	Άθροισμα
BE	192	64,6 %	105	35,4 %	297	37,2 %	37,2 %
IT	146	71,2 %	59	28,8 %	205	25,7 %	62,9 %
ES	45	66,2 %	23	33,8 %	68	8,5 %	71,4 %
FR	44	65,7 %	23	34,3 %	67	8,4 %	79,8 %
EL	28	71,8 %	11	28,2 %	39	4,9 %	84,7 %
PT	21	53,8 %	18	46,2 %	39	4,9 %	89,6 %
PL	3	12,5 %	21	87,5 %	24	3,0 %	92,6 %
RO	4	36,4 %	7	63,6 %	11	1,4 %	94,0 %
UK	2	28,6 %	5	71,4 %	7	0,9 %	94,9 %
FI	4	80,0 %	1	20,0 %	5	0,6 %	95,5 %
IE	4	80,0 %	1	20,0 %	5	0,6 %	96,1 %
DE	3	75,0 %	1	25,0 %	4	0,5 %	96,6 %
HU	2	66,7 %	1	33,3 %	3	0,4 %	97,0 %
NL	3	100,0 %	0	0,0 %	3	0,4 %	97,4 %
SI	3	100,0 %	0	0,0 %	3	0,4 %	97,7 %
BG	2	100,0 %	0	0,0 %	2	0,3 %	98,0 %
CZ	1	50,0 %	1	50,0 %	2	0,3 %	98,2 %
DK	1	50,0 %	1	50,0 %	2	0,3 %	98,5 %
EE	1	50,0 %	1	50,0 %	2	0,3 %	98,7 %
LV	2	100,0 %	0	0,0 %	2	0,3 %	99,0 %
LU	2	100,0 %	0	0,0 %	2	0,3 %	99,2 %
SK	2	100,0 %	0	0,0 %	2	0,3 %	99,5 %
HR	1	100,0 %	0	0,0 %	1	0,1 %	99,6 %
CY	1	100,0 %	0	0,0 %	1	0,1 %	99,7 %
LT	1	100,0 %	0	0,0 %	1	0,1 %	99,9 %
MT	1	100,0 %	0	0,0 %	1	0,1 %	100,0 %
AT	0	0,0 %	0	0,0 %	0	0,0 %	100,0 %
SE	0	0,0 %	0	0,0 %	0	0,0 %	100,0 %
ΣΥΝΟΛΟ	519	65,0 %	279	35,0 %	798	100 %	100 %

3.4 Κατανομή των συμβασιούχων υπαλλήλων της Επιτροπής ανά ΓΔ

Στους πίνακες που ακολουθούν παρουσιάζεται ο τρόπος κατανομής των συμβασιούχων υπαλλήλων στις διάφορες Γενικές Διευθύνσεις (ΓΔ), υπηρεσίες και γραφεία της Επιτροπής⁵, με ιδιαίτερη αναφορά στο φύλο, την ιθαγένεια και τις ομάδες καθηκόντων.

Πίνακας 13α - Κατανομή των συμβασιούχων υπαλλήλων της Επιτροπής ανά φύλο, ΓΔ και δύο ομάδες OK το 2017

	OK I-II-III				OK IV				ΣΥΝΟΛΟ (ΟΛΕΣ ΟΙ ΟΚ)	
	A	Γ	Σύνολο	%	A	Γ	Σύνολο	%	Σύνολο	%
AGRI	15	33	48	49,5 %	20	29	49	50,5 %	97	1,4 %
BUDG	15	34	49	89,1 %	1	5	6	10,9 %	55	0,8 %
CdP-OSP	0	10	10	100,0 %	0	0	0	0,0 %	10	0,1 %
CLIMA	3	13	16	64,0 %	7	2	9	36,0 %	25	0,3 %
CNECT	54	92	146	71,6 %	25	33	58	28,4 %	204	2,8 %
COMM	95	217	312	88,1 %	11	31	42	11,9 %	354	4,9 %
COMP	20	32	52	85,2 %	4	5	9	14,8 %	61	0,9 %
DEVCO	62	148	210	22,8 %	363	350	713	77,2 %	923	12,9 %
DGT	26	51	77	52,7 %	24	45	69	47,3 %	146	2,0 %
DIGIT	11	23	34	48,6 %	24	12	36	51,4 %	70	1,0 %
EAC	22	28	50	80,6 %	5	7	12	19,4 %	62	0,9 %
ECFIN	7	10	17	63,0 %	7	3	10	37,0 %	27	0,4 %
ECHO	29	59	88	77,2 %	12	14	26	22,8 %	114	1,6 %
EMPL	32	98	130	83,9 %	9	16	25	16,1 %	155	2,2 %
ENER	15	33	48	80,0 %	5	7	12	20,0 %	60	0,8 %
ENV	8	29	37	68,5 %	7	10	17	31,5 %	54	0,8 %
EPSO	7	17	24	96,0 %	0	1	1	4,0 %	25	0,3 %
ESTAT	16	35	51	60,7 %	17	16	33	39,3 %	84	1,2 %
FISMA	8	6	14	93,3 %	1	0	1	6,7 %	15	0,2 %
FPI	4	31	35	41,2 %	23	27	50	58,8 %	85	1,2 %
GROW	30	61	91	74,0 %	17	15	32	26,0 %	123	1,7 %
HOME	9	34	43	79,6 %	4	7	11	20,4 %	54	0,8 %
HR	58	95	153	92,7 %	3	9	12	7,3 %	165	2,3 %
IAS	0	9	9	81,8 %	1	1	2	18,2 %	11	0,2 %
IDEA	0	3	3	37,5 %	3	2	5	62,5 %	8	0,1 %
JRC	110	183	293	26,1 %	494	337	831	73,9 %	1 124	15,7 %
JUST	11	30	41	73,2 %	10	5	15	26,8 %	56	0,8 %
MARE	6	27	33	56,9 %	14	11	25	43,1 %	58	0,8 %
MOVE	17	43	60	85,7 %	5	5	10	14,3 %	70	1,0 %
NEAR	55	98	153	28,8 %	183	195	378	71,2 %	531	7,4 %
OIB	245	534	779	97,9 %	3	14	17	2,1 %	796	11,1 %
OIL	79	119	198	99,0 %	1	1	2	1,0 %	200	2,8 %
OLAF	10	18	28	84,8 %	5	0	5	15,2 %	33	0,5 %
OP	7	6	13	92,9 %	0	1	1	7,1 %	14	0,2 %
PMO	121	288	409	100,0 %	0	0	0	0,0 %	409	5,7 %
REGIO	32	70	102	92,7 %	5	3	8	7,3 %	110	1,5 %
RTD	78	145	223	52,5 %	97	105	202	47,5 %	425	5,9 %
SANTE	14	53	67	69,1 %	10	20	30	30,9 %	97	1,4 %
SCIC	24	29	53	100,0 %	0	0	0	0,0 %	53	0,7 %
SG	27	53	80	74,1 %	15	13	28	25,9 %	108	1,5 %
SJ	1	18	19	70,4 %	3	5	8	29,6 %	27	0,4 %
TAXUD	4	5	9	52,9 %	3	5	8	47,1 %	17	0,2 %
TF50	0	3	3	100,0 %	0	0	0	0,0 %	3	0,0 %
TRADE	11	28	39	83,0 %	3	5	8	17,0 %	47	0,7 %
Σύνολο	1 398	2 951	4 349	60,7 %	1 444	1 372	2 816	39,3 %	7 165	100,0 %

⁵ Βλέπε παράρτημα I για τον κατάλογο με τις πλήρεις ονομασίες των ΓΔ, των υπηρεσιών και των γραφείων ως είχε στις 31 Δεκεμβρίου 2018.

Πίνακας 13B - Κατανομή των συμβασιούχων υπαλλήλων της Επιτροπής ανά φύλο, ΓΔ και δύο ομάδες ΟΚ το 2018

	ΟΚΙ-II-II				ΟΚ IV				ΣΥΝΟΛΟ (ΟΛΕΣ ΟΙ ΟΚ)	
	A	Γ	Σύνολο	%	A	Γ	Σύνολο	%	Σύνολο	%
AGRI	8	27	35	43,2 %	19	27	46	56,8 %	81	1,1 %
BUDG	13	32	45	81,8 %	3	7	10	18,2 %	55	0,8 %
CdP-OSP	0	9	9	100,0 %	0	0	0	0,0 %	9	0,1 %
CLIMA	3	12	15	62,5 %	6	3	9	37,5 %	24	0,3 %
CNECT	42	97	139	70,2 %	24	35	59	29,8 %	198	2,7 %
COMM	98	225	323	87,5 %	14	32	46	12,5 %	369	5,1 %
COMP	16	37	53	88,3 %	4	3	7	11,7 %	60	0,8 %
DEVCO	69	147	216	21,3 %	392	405	797	78,7 %	1013	14,0 %
DGT	22	45	67	45,6 %	31	49	80	54,4 %	147	2,0 %
DIGIT	7	22	29	43,3 %	23	15	38	56,7 %	67	0,9 %
EAC	17	27	44	78,6 %	4	8	12	21,4 %	56	0,8 %
ECFIN	7	8	15	65,2 %	3	5	8	34,8 %	23	0,3 %
ECHO	27	60	87	72,5 %	11	22	33	27,5 %	120	1,7 %
EMPL	32	79	111	82,2 %	7	17	24	17,8 %	135	1,9 %
ENER	15	33	48	82,8 %	4	6	10	17,2 %	58	0,8 %
ENV	4	31	35	66,0 %	6	12	18	34,0 %	53	0,7 %
EPSC	1	3	4	50,0 %	3	1	4	50,0 %	8	0,1 %
EPSO	7	18	25	96,2 %	0	1	1	3,8 %	26	0,4 %
ESTAT	16	32	48	58,5 %	12	22	34	41,5 %	82	1,1 %
FISMA	6	10	16	100,0 %	0	0	0	0,0 %	16	0,2 %
FPI	7	31	38	38,8 %	31	29	60	61,2 %	98	1,4 %
GROW	27	60	87	78,4 %	14	10	24	21,6 %	111	1,5 %
HOME	10	27	37	82,2 %	2	6	8	17,8 %	45	0,6 %
HR	63	131	194	91,1 %	6	13	19	8,9 %	213	2,9 %
IAS	1	7	8	57,1 %	1	5	6	42,9 %	14	0,2 %
JRC	102	132	234	21,7 %	500	345	845	78,3 %	1 079	14,9 %
JUST	4	31	35	76,1 %	6	5	11	23,9 %	46	0,6 %
MARE	7	37	44	67,7 %	12	9	21	32,3 %	65	0,9 %
MOVE	12	40	52	82,5 %	4	7	11	17,5 %	63	0,9 %
NEAR	52	102	154	28,9 %	182	197	379	71,1 %	533	7,4 %
OIB	320	559	879	97,9 %	4	15	19	2,1 %	898	12,4 %
OIL	82	115	197	99,0 %	1	1	2	1,0 %	199	2,7 %
OLAF	7	19	26	96,3 %	1	0	1	3,7 %	27	0,4 %
OP	9	6	15	93,8 %	0	1	1	6,3 %	16	0,2 %
PMO	121	302	423	100,0 %	0	0	0	0,0 %	423	5,8 %
REGIO	24	58	82	94,3 %	3	2	5	5,7 %	87	1,2 %
RTD	54	122	176	46,4 %	92	111	203	53,6 %	379	5,2 %
SANTE	13	49	62	67,4 %	12	18	30	32,6 %	92	1,3 %
SCIC	27	31	58	100,0 %	0	0	0	0,0 %	58	0,8 %
SG	27	50	77	72,0 %	14	16	30	28,0 %	107	1,5 %
SJ	1	16	17	65,4 %	3	6	9	34,6 %	26	0,4 %
TAXUD	2	6	8	44,4 %	5	5	10	55,6 %	18	0,2 %
TF50	0	2	2	100,0 %	0	0	0	0,0 %	2	0,0 %
TRADE	7	25	32	82,1 %	2	5	7	17,9 %	39	0,5 %
Σύνολο	1 389	2 912	4 301	59,4 %	1 461	1 476	2 937	40,6 %	7 238	100,0 %

Συμβασιούχοι υπάλληλοι 3α

Πίνακας 14α - Συμβασιούχοι υπάλληλοι 3α της Επιτροπής ανά ΟΚ, φύλο και ΓΔ το 2017

	ΟΚΙ			ΟΚΙΙ			ΟΚΙΙΙ			ΟΚΙV			Σύνολο	%
	A	Γ	ΣΥΝΟΛΟ	A	Γ	ΣΥΝΟΛΟ	A	Γ	ΣΥΝΟΛΟ	A	Γ	ΣΥΝΟΛΟ		
AGRI	6	7	13	0	0	0	0	0	0	2	1	3	16	0,5 %
BUDG	6	14	20	0	0	0	0	0	0	0	0	0	20	0,6 %
Cdp-OSP	0	0	0	0	0	0	0	0	0	0	0	0	0	0,0 %
CNECT	14	5	19	0	0	0	0	0	0	0	0	0	19	0,6 %
COMM	31	7	38	33	138	171	24	59	83	11	31	42	334	10,4 %
COMP	8	2	10	0	0	0	0	0	0	0	0	0	10	0,3 %
DEVCO	5	12	17	0	0	0	28	15	43	308	264	572	632	19,7 %
DGT	9	4	13	0	0	0	0	0	0	0	0	0	13	0,4 %
DIGIT	2	5	7	0	0	0	0	0	0	0	0	0	7	0,2 %
EAC	13	1	14	0	0	0	0	0	0	0	0	0	14	0,4 %
ECFIN	3	2	5	0	0	0	0	0	0	0	0	0	5	0,2 %
ECHO	1	5	6	0	0	0	0	0	0	0	0	0	6	0,2 %
EMPL	7	16	23	0	0	0	0	0	0	0	0	0	23	0,7 %
ENER	5	9	14	0	0	0	0	0	0	0	0	0	14	0,4 %
ENV	3	3	6	0	0	0	0	0	0	0	0	0	6	0,2 %
EPSO	2	0	2	5	15	20	0	2	2	0	1	1	25	0,8 %
ESTAT	4	5	9	0	0	0	0	0	0	0	0	0	9	0,3 %
FISMA	2	4	6	0	0	0	0	0	0	0	0	0	6	0,2 %
FPI	0	2	2	0	0	0	2	5	7	19	21	40	49	1,5 %
GROW	6	11	17	0	0	0	0	0	0	0	0	0	17	0,5 %
HOME	0	1	1	0	0	0	0	0	0	0	0	0	1	0,0 %
HR	28	16	44	0	0	0	0	0	0	0	0	0	44	1,4 %
JRC	53	8	61	0	0	0	0	0	0	0	0	0	61	1,9 %
JUST	5	2	7	0	0	0	0	0	0	0	0	0	7	0,2 %
MARE	3	12	15	0	0	0	0	0	0	5	1	6	21	0,7 %
MOVE	4	7	11	0	0	0	0	0	0	0	0	0	11	0,3 %
NEAR	7	9	16	0	0	0	14	6	20	150	131	281	317	9,9 %
OIB	138	49	187	74	449	523	33	36	69	3	14	17	796	24,8 %
OIL	42	16	58	23	93	116	14	10	24	1	1	2	200	6,2 %
OLAF	8	2	10	0	0	0	0	0	0	0	0	0	10	0,3 %
PMO	35	13	48	52	234	286	34	41	75	0	0	0	409	12,7 %
REGIO	6	5	11	0	0	0	0	0	0	0	0	0	11	0,3 %
RTD	22	7	29	0	0	0	0	0	0	0	1	1	30	0,9 %
SANTE	3	5	8	0	0	0	0	0	0	0	0	0	8	0,2 %
SCIC	19	7	26	0	0	0	0	0	0	0	0	0	26	0,8 %
SG	10	8	18	0	0	0	0	0	0	0	0	0	18	0,6 %
TAXUD	1	1	2	0	0	0	0	0	0	0	0	0	2	0,1 %
TRADE	5	4	9	0	2	2	0	0	0	2	2	4	15	0,5 %
ΣΥΝΟΛΟ	516	286	802	187	931	1 118	149	174	323	501	468	969	3 212	100,0 %

Πίνακας 14β - Συμβασιούχοι υπάλληλοι 3α της Επιτροπής ανά ΟΚ, φύλο και ΓΔ το 2018

	ΟΚΙ			ΟΚΙΙ			ΟΚΙΙΙ			ΟΚΙV			Σύνολο	%
	A	Γ	ΣΥΝΟΛΟ	A	Γ	ΣΥΝΟΛΟ	A	Γ	ΣΥΝΟΛΟ	A	Γ	ΣΥΝΟΛΟ		
AGRI	3	5	8	0	0	0	0	0	0	1	1	2	10	0,3 %
BUDG	5	12	17	0	0	0	0	0	0	0	0	0	17	0,5 %
CNECT	7	4	11	0	0	0	0	0	0	0	1	1	12	0,4 %
COMM	31	4	35	31	143	174	25	65	90	14	32	46	345	10,4 %
COMP	6	2	8	0	0	0	0	0	0	0	0	0	8	0,2 %
DEVCO	3	10	13	0	1	1	29	13	42	332	304	636	692	20,8 %
DGT	5	3	8	0	0	0	0	0	0	0	0	0	8	0,2 %
DIGIT	1	3	4	0	0	0	0	0	0	0	0	0	4	0,1 %
EAC	12	1	13	0	0	0	0	0	0	0	0	0	13	0,4 %
ECFIN	1	1	2	0	0	0	0	0	0	0	0	0	2	0,1 %
ECHO	1	5	6	0	0	0	0	0	0	0	0	0	6	0,2 %
EMPL	4	14	18	0	0	0	0	0	0	0	0	0	18	0,5 %
ENER	5	8	13	0	0	0	0	0	0	0	0	0	13	0,4 %
ENV	1	0	1	0	0	0	0	0	0	0	0	0	1	0,0 %
EPSO	2	0	2	5	16	21	0	2	2	0	1	1	26	0,8 %
ESTAT	3	4	7	0	0	0	0	0	0	0	0	0	7	0,2 %
FISMA	0	3	3	0	0	0	0	0	0	0	0	0	3	0,1 %
FPI	0	2	2	0	0	0	2	3	5	25	22	47	54	1,6 %
GROW	1	9	10	0	0	0	0	0	0	0	0	0	10	0,3 %
HOME	0	0	0	0	0	0	0	0	0	0	0	0	0	0,0 %
HR	28	24	52	0	0	0	0	0	0	0	0	0	52	1,6 %
JRC	53	7	60	0	0	0	0	0	0	0	0	0	60	1,8 %
JUST	1	1	2	0	0	0	0	0	0	0	0	0	2	0,1 %
MARE	3	12	15	0	0	0	0	0	0	5	0	5	20	0,6 %
MOVE	3	7	10	0	0	0	0	0	0	0	0	0	10	0,3 %
NEAR	4	8	12	0	0	0	13	7	20	152	131	283	315	9,5 %
OIB	211	67	278	73	458	531	36	34	70	4	15	19	898	27,1 %
OIL	43	14	57	24	91	115	15	10	25	1	1	2	199	6,0 %
OLAF	4	3	7	0	0	0	0	0	0	0	0	0	7	0,2 %
PMO	32	13	45	53	247	300	36	42	78	0	0	0	423	12,7 %
REGIO	4	4	8	0	0	0	0	0	0	0	0	0	8	0,2 %
RTD	11	6	17	0	0	0	0	0	0	0	0	0	17	0,5 %
SANTE	1	5	6	0	0	0	0	0	0	0	0	0	6	0,2 %
SCIC	17	7	24	0	0	0	0	0	0	0	0	0	24	0,7 %
SG	10	8	18	0	0	0	0	0	0	0	0	0	18	0,5 %
TAXUD	1	0	1	0	0	0	0	0	0	0	0	0	1	0,0 %
TRADE	2	3	5	0	2	2	0	0	0	2	1	3	10	0,3 %
CdP-OSP	0	0	0	0	0	0	0	0	0	0	0	0	0	0,0 %
ΣΥΝΟΛΟ	519	279	798	186	958	1 144	156	176	332	536	509	1 045	3 319	100,0 %

Συμβασιούχοι υπάλληλοι 3β

Πίνακας 15α - Συμβασιούχοι υπάλληλοι 3β της Επιτροπής ανά ΟΚ, φύλο και ΓΔ το 2017

	ΟΚII			ΟΚIII			ΟΚIV			Σύνολο	%
	A	Γ	ΣΥΝΟΛΟ	A	Γ	ΣΥΝΟΛΟ	A	Γ	ΣΥΝΟΛΟ		
AGRI	3	16	19	6	10	16	18	28	46	81	2,0 %
BUDG	0	13	13	9	7	16	1	5	6	35	0,9 %
CdP-OSP	0	10	10	0	0	0	0	0	0	10	0,3 %
CLIMA	2	12	14	1	1	2	7	2	9	25	0,6 %
CNECT	4	36	40	36	51	87	25	33	58	185	4,7 %
COMM	5	7	12	2	6	8	0	0	0	20	0,5 %
COMP	3	10	13	9	20	29	4	5	9	51	1,3 %
DEVCO	8	57	65	21	64	85	55	86	141	291	7,4 %
DGT	16	46	62	1	1	2	24	45	69	133	3,4 %
DIGIT	0	12	12	9	6	15	24	12	36	63	1,6 %
EAC	2	14	16	7	13	20	5	7	12	48	1,2 %
ECFIN	2	3	5	2	5	7	7	3	10	22	0,6 %
ECHO	8	20	28	20	34	54	12	14	26	108	2,7 %
EMPL	7	29	36	18	53	71	9	16	25	132	3,3 %
ENER	3	13	16	7	11	18	5	7	12	46	1,2 %
ENV	4	23	27	1	3	4	7	10	17	48	1,2 %
EPSC	0	3	3	0	0	0	3	2	5	8	0,2 %
ESTAT	1	22	23	11	8	19	17	16	33	75	1,9 %
FISMA	1	1	2	5	1	6	1	0	1	9	0,2 %
FPI	0	6	6	2	18	20	4	6	10	36	0,9 %
GROW	5	28	33	19	22	41	17	15	32	106	2,7 %
HOME	1	14	15	8	19	27	4	7	11	53	1,3 %
HR	18	58	76	12	21	33	3	9	12	121	3,1 %
IAS	0	8	8	0	1	1	1	1	2	11	0,3 %
JRC	31	141	172	26	34	60	494	337	831	1 063	26,9 %
JUST	2	16	18	4	12	16	10	5	15	49	1,2 %
MARE	0	6	6	3	9	12	9	10	19	37	0,9 %
MOVE	1	22	23	12	14	26	5	5	10	59	1,5 %
NEAR	10	26	36	24	57	81	33	64	97	214	5,4 %
OLAF	0	11	11	2	5	7	5	0	5	23	0,6 %
OP	3	2	5	4	4	8	0	1	1	14	0,4 %
REGIO	8	26	34	18	39	57	5	3	8	99	2,5 %
RTD	17	73	90	39	65	104	97	104	201	395	10,0 %
SANTE	5	39	44	6	9	15	10	20	30	89	2,3 %
SCIC	5	22	27	0	0	0	0	0	0	27	0,7 %
SG	8	26	34	9	19	28	15	13	28	90	2,3 %
SJ	0	16	16	1	2	3	3	5	8	27	0,7 %
TAXUD	1	2	3	2	2	4	3	5	8	15	0,4 %
TF50	0	1	1	0	2	2	0	0	0	3	0,1 %
TRADE	1	15	16	5	7	12	1	3	4	32	0,8 %
ΣΥΝΟΛΟ	185	905	1 090	361	655	1 016	943	904	1 847	3 953	100,0 %

Πίνακας 15β - Συμβασιούχοι υπάλληλοι 3β της Επιτροπής ανά ΟΚ, φύλο και ΓΔ το 2018

	OKII			OKIII			OKIV			Σύνολο	%
	A	Γ	ΣΥΝΟΛΟ	A	Γ	ΣΥΝΟΛΟ	A	Γ	ΣΥΝΟΛΟ		
AGRI	2	14	16	3	8	11	18	26	44	71	1,8 %
BUDG	2	8	10	6	12	18	3	7	10	38	1,0 %
CLIMA	2	11	13	1	1	2	6	3	9	24	0,6 %
CNECT	5	33	38	30	60	90	24	34	58	186	4,7 %
COMM	6	7	13	5	6	11	0	0	0	24	0,6 %
COMP	1	12	13	9	23	32	4	3	7	52	1,3 %
DEVCO	12	57	69	25	66	91	60	101	161	321	8,2 %
DGT	15	42	57	2	0	2	31	49	80	139	3,5 %
DIGIT	2	12	14	4	7	11	23	15	38	63	1,6 %
EAC	1	12	13	4	14	18	4	8	12	43	1,1 %
ECFIN	2	4	6	4	3	7	3	5	8	21	0,5 %
ECHO	5	21	26	21	34	55	11	22	33	114	2,9 %
EMPL	6	24	30	22	41	63	7	17	24	117	3,0 %
ENER	3	12	15	7	13	20	4	6	10	45	1,1 %
ENV	2	25	27	1	6	7	6	12	18	52	1,3 %
EPSC	0	2	2	1	1	2	3	1	4	8	0,2 %
ESTAT	2	22	24	11	6	17	12	22	34	75	1,9 %
FISMA	1	2	3	5	5	10	0	0	0	13	0,3 %
FPI	1	6	7	4	20	24	6	7	13	44	1,1 %
GROW	3	21	24	23	30	53	14	10	24	101	2,6 %
HOME	2	7	9	8	20	28	2	6	8	45	1,1 %
HR	18	77	95	17	30	47	6	13	19	161	4,1 %
IAS	1	7	8	0	0	0	1	5	6	14	0,4 %
JRC	26	94	120	23	31	54	500	345	845	1 019	26,0 %
JUST	0	16	16	3	14	17	6	5	11	44	1,1 %
MARE	1	6	7	3	19	22	7	9	16	45	1,1 %
MOVE	1	22	23	8	11	19	4	7	11	53	1,4 %
NEAR	6	27	33	29	60	89	30	66	96	218	5,6 %
OLAF	0	9	9	3	7	10	1	0	1	20	0,5 %
OP	3	1	4	6	5	11	0	1	1	16	0,4 %
REGIO	2	15	17	18	39	57	3	2	5	79	2,0 %
RTD	12	52	64	31	64	95	92	111	203	362	9,2 %
SANTE	6	34	40	6	10	16	12	18	30	86	2,2 %
SCIC	9	24	33	1	0	1	0	0	0	34	0,9 %
SG	8	20	28	9	22	31	14	16	30	89	2,3 %
SJ	0	14	14	1	2	3	3	6	9	26	0,7 %
TAXUD	0	4	4	1	2	3	5	5	10	17	0,4 %
TF50	0	1	1	0	1	1	0	0	0	2	0,1 %
TRADE	0	14	14	5	6	11	0	4	4	29	0,7 %
CdP-OSP	0	9	9	0	0	0	0	0	0	9	0,2 %
ΣΥΝΟΛΟ	168	800	968	360	699	1 059	925	967	1 892	3 919	100,0 %

4. ΚΑΤΑΝΟΜΗ ΤΩΝ ΣΥΜΒΑΣΙΟΥΧΩΝ ΥΠΑΛΛΗΛΩΝ ΜΕΤΑΞΥ ΤΩΝ ΛΟΙΠΩΝ ΘΕΣΜΙΚΩΝ ΟΡΓΑΝΩΝ, ΟΡΓΑΝΙΣΜΩΝ ΚΑΙ ΤΩΝ ΚΟΙΝΩΝ ΕΠΙΧΕΙΡΗΣΕΩΝ/ΤΟΥ ΕΙΤ

Ο αριθμός των συμβασιούχων υπαλλήλων που εργάζονται για τα λοιπά θεσμικά όργανα αυξήθηκε κατά 7,59 % από το 2016 έως το 2017 και κατά 7,55 % από το 2017 στο 2018. Παρόμοια τάση παρατηρείται στους οργανισμούς, με αύξηση 7,42 % και 6,56 % αντιστοίχως.

Πίνακας 16 - Τάσεις στην κατανομή συμβασιούχων υπαλλήλων μεταξύ των λοιπών θεσμικών οργάνων και οργανισμών

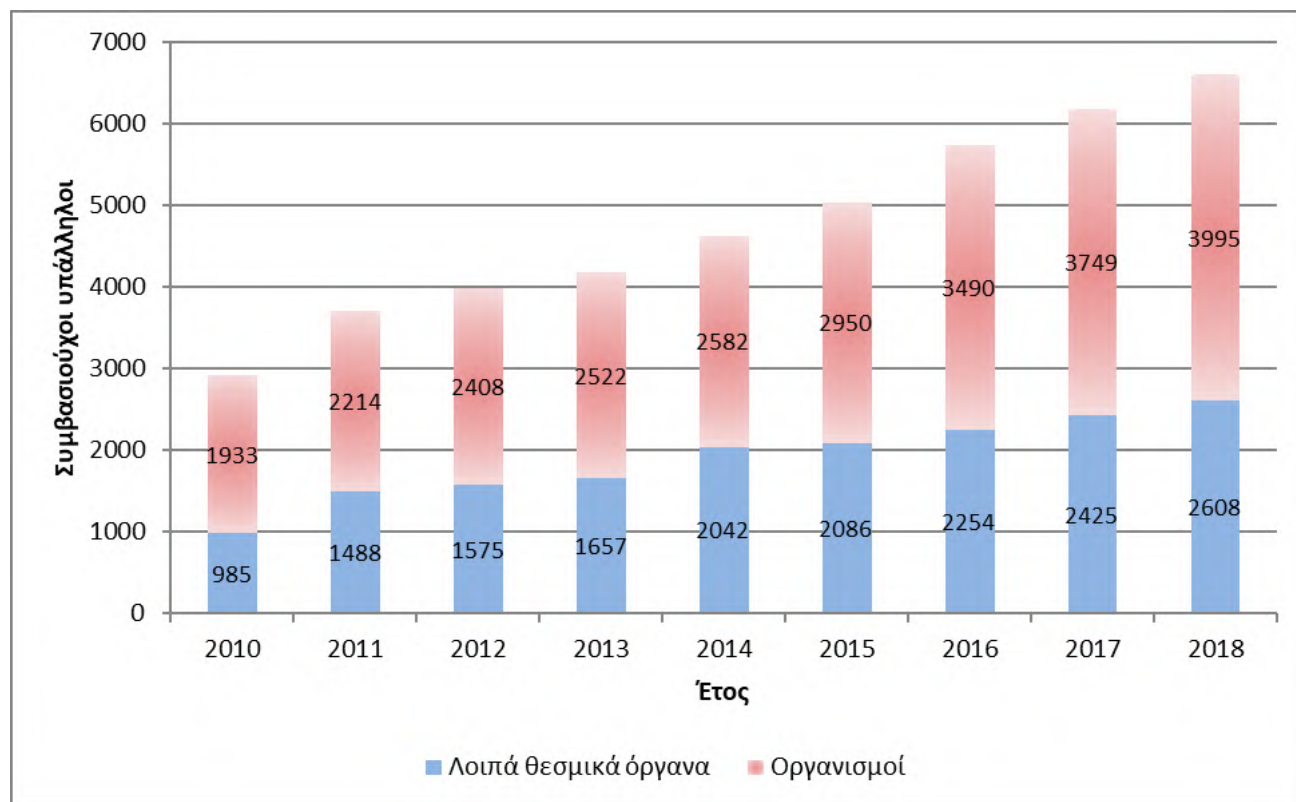

4.1 Κατανομή των συμβασιούχων υπαλλήλων στα λοιπά θεσμικά όργανα

Στους πίνακες που ακολουθούν παρουσιάζεται η κατανομή των συμβασιούχων υπαλλήλων στα θεσμικά όργανα πλην της Επιτροπής.

Πίνακας 17α Κατανομή των συμβασιούχων υπαλλήλων στα λοιπά θεσμικά όργανα το 2017

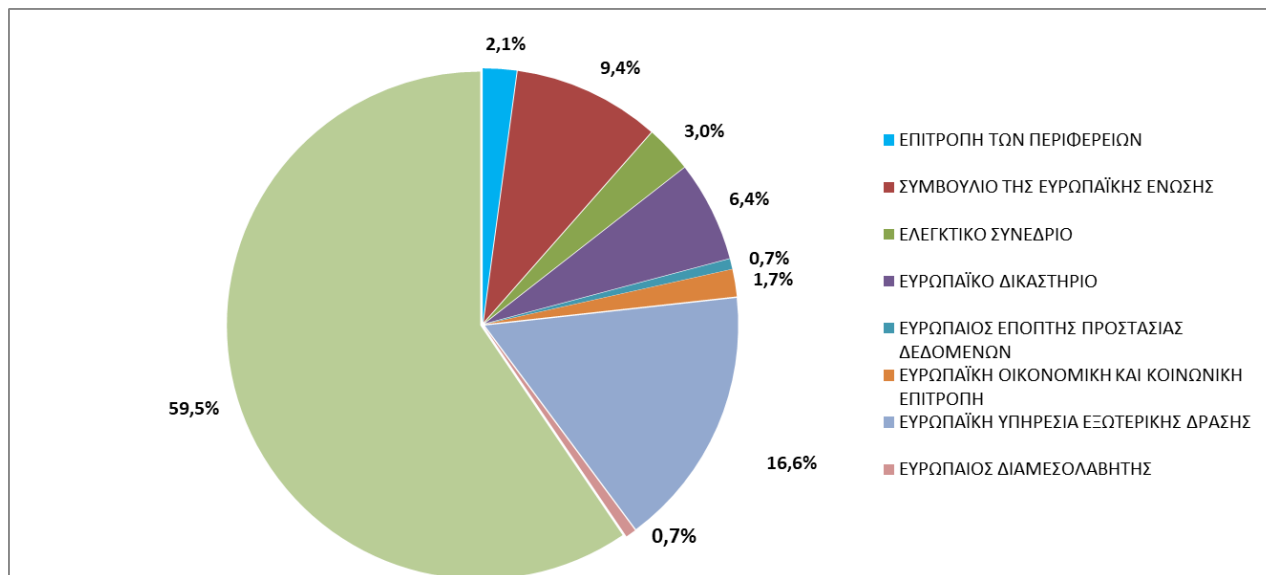

Πίνακας 17β Κατανομή των συμβασιούχων υπαλλήλων στα λοιπά θεσμικά όργανα το 2018

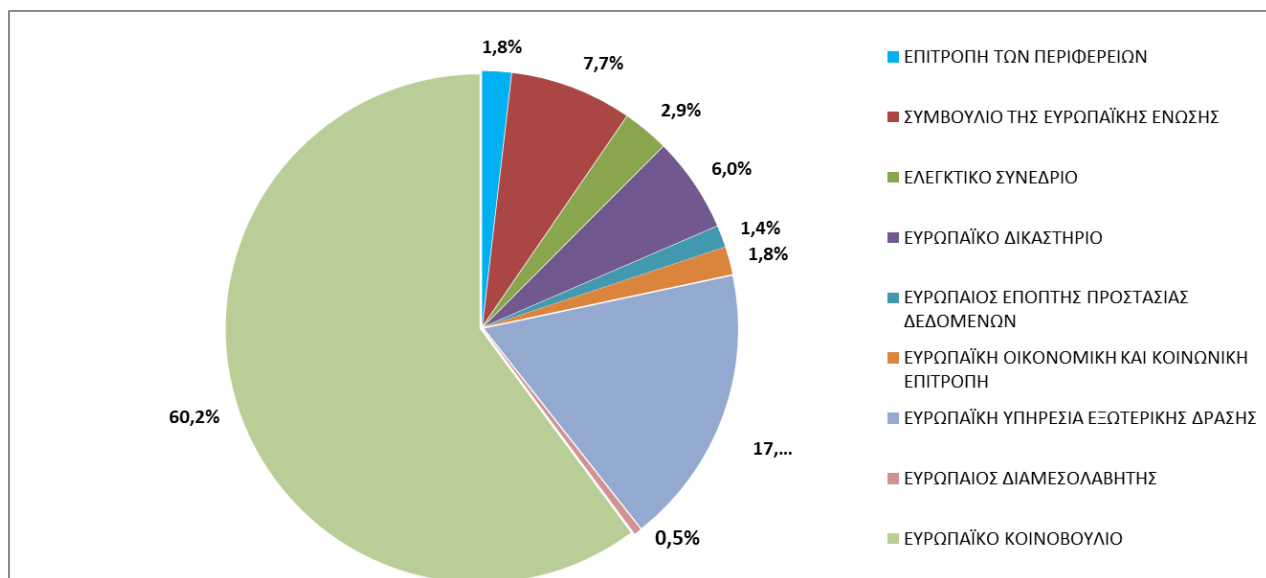

4.2 Κατανομή ανά φύλο και ανά ομάδα καθηκόντων στα λοιπά θεσμικά όργανα

Πίνακας 18α - Φύλο και ομάδα καθηκόντων το 2017

	ΟΚΙ			ΟΚΙΙ			ΟΚΙΙΙ			ΟΚΙV			Σύνολο
	Γ	Α	Σύνολο	Γ	Α	Σύνολο	Γ	Α	Σύνολο	Γ	Α	Σύνολο	
ΕΠΙΤΡΟΠΗ ΤΩΝ ΠΕΡΙΦΕΡΕΙΩΝ	8	13	21	7	2	9	4	4	8	6	8	14	52
ΣΥΜΒΟΥΛΙΟ ΤΗΣ ΕΥΡΩΠΑΪΚΗΣ ΕΝΩΣΗΣ	23	107	130	21	14	35	8	4	12	35	15	50	227
ΕΛΕΓΚΤΙΚΟ ΣΥΝΕΔΡΙΟ	5	40	45	6	0	6	6	4	10	7	4	11	72
ΕΥΡΩΠΑΪΚΟ ΔΙΚΑΣΤΗΡΙΟ	4	75	79	10	11	21	30	11	41	12	2	14	155
ΕΥΡΩΠΑΙΟΣ ΕΠΟΠΤΗΣ ΠΡΟΣΤΑΣΙΑΣ ΔΕΔΟΜΕΝΩΝ	0	1	1	3	0	3	4	2	6	5	1	6	16
ΕΥΡΩΠΑΪΚΗ ΟΙΚΟΝΟΜΙΚΗ ΚΑΙ ΚΟΙΝΩΝΙΚΗ ΕΠΙΤΡΟΠΗ	7	13	20	13	2	15	1	1	2	4	1	5	42
ΕΥΡΩΠΑΪΚΗ ΥΠΗΡΕΣΙΑ ΕΞΩΤΕΡΙΚΗΣ ΔΡΑΣΗΣ	14	16	30	126	11	137	57	60	117	43	75	118	402
ΕΥΡΩΠΑΙΟΣ ΔΙΑΜΕΣΟΛΑΒΗΤΗΣ	1	2	3	5	1	6	0	1	1	5	1	6	16
ΕΥΡΩΠΑΪΚΟ ΚΟΙΝΟΒΟΥΛΙΟ	220	713	933	129	23	152	99	76	175	107	76	183	1 443
Σύνολο	282	980	1 262	320	64	384	209	163	372	224	183	407	2 425

Πίνακας 18β - Φύλο και ομάδα καθηκόντων το 2018

	ΟΚΙ			ΟΚΙΙ			ΟΚΙΙΙ			ΟΚΙV			Σύνολο
	Α	Γ	Σύνολο	Α	Γ	Σύνολο	Α	Γ	Σύνολο	Α	Γ	Σύνολο	
ΕΠΙΤΡΟΠΗ ΤΩΝ ΠΕΡΙΦΕΡΕΙΩΝ	15	8	23	1	4	5	2	5	7	7	6	13	48
ΣΥΜΒΟΥΛΙΟ ΤΗΣ ΕΥΡΩΠΑΪΚΗΣ ΕΝΩΣΗΣ	110	23	133	11	16	27	0	8	8	12	22	34	202
ΕΛΕΓΚΤΙΚΟ ΣΥΝΕΔΡΙΟ	40	5	45	1	1	2	3	10	13	6	10	16	76
ΕΥΡΩΠΑΪΚΟ ΔΙΚΑΣΤΗΡΙΟ	80	4	84	10	10	20	10	28	38	2	13	15	157
ΕΥΡΩΠΑΙΟΣ ΕΠΟΠΤΗΣ ΠΡΟΣΤΑΣΙΑΣ ΔΕΔΟΜΕΝΩΝ	0	0	0	2	5	7	5	8	13	3	13	16	36
ΕΥΡΩΠΑΪΚΗ ΟΙΚΟΝΟΜΙΚΗ ΚΑΙ ΚΟΙΝΩΝΙΚΗ ΕΠΙΤΡΟΠΗ	13	7	20	1	11	12	4	3	7	3	4	7	46
ΕΥΡΩΠΑΪΚΗ ΥΠΗΡΕΣΙΑ ΕΞΩΤΕΡΙΚΗΣ ΔΡΑΣΗΣ	17	15	32	10	127	137	73	57	130	96	67	163	462
ΕΥΡΩΠΑΙΟΣ ΔΙΑΜΕΣΟΛΑΒΗΤΗΣ	2	1	3	1	3	4	0	0	0	1	4	5	12
ΕΥΡΩΠΑΪΚΟ ΚΟΙΝΟΒΟΥΛΙΟ	712	230	942	21	117	138	82	151	233	95	161	256	1569
Σύνολο	989	293	1 282	58	294	352	179	270	449	225	300	525	2 608

4.3 Κατανομή ανά ιθαγένεια στα λοιπά θεσμικά όργανα

Πίνακας 19α – Ιθαγένειες το 2017

	AT	BE	BG	CY	CZ	DE	DK	EE	EL	ES	FI	FR	HR	HU	IE	IT	LT	LU	LV	MT	NL	PL	PT	RO	SE	SI	SK	UK	Άλλο	Σύνολο
ΕΠΙΤΡΟΠΗ ΤΩΝ ΠΕΡΙΦΕΡΕΙΩΝ	0	13	1	1	2	1	0	1	3	6	0	6	2	0	0	5	0	0	0	0	1	3	1	1	0	1	0	3	1	52
ΣΥΜΒΟΥΛΙΟ ΤΗΣ ΕΥΡΩΠΑΪΚΗΣ ΕΝΩΣΗΣ	2	73	2	0	3	3	3	1	8	24	1	16	4	4	3	38	1	1	1	3	1	10	8	7	2	1	3	4	0	227
ΕΛΕΓΚΤΙΚΟ ΣΥΝΕΔΡΙΟ	2	2	1	1	0	2	0	1	7	2	0	21	0	1	1	6	2	5	0	0	0	1	10	2	0	2	0	0	3	72
ΕΥΡΩΠΑΪΚΟ ΔΙΚΑΣΤΗΡΙΟ	0	12	1	0	3	5	1	1	8	3	4	48	3	3	0	22	1	5	1	1	2	4	11	3	1	1	4	4	3	155
ΕΥΡΩΠΑΙΟΣ ΕΠΟΠΤΗΣ ΠΡΟΣΤΑΣΙΑΣ ΔΕΔΟΜΕΝΩΝ	0	5	0	0	0	1	0	0	1	1	0	2	0	0	0	3	0	0	0	0	0	0	1	0	0	0	0	0	2	16
ΕΥΡΩΠΑΪΚΗ ΟΙΚΟΝΟΜΙΚΗ ΚΑΙ ΚΟΙΝΩΝΙΚΗ ΕΠΙΤΡΟΠΗ	0	10	0	1	0	1	0	0	5	8	0	1	1	0	0	9	0	0	0	0	0	1	3	2	0	0	0	0	0	42
ΕΥΡΩΠΑΪΚΗ ΥΠΗΡΕΣΙΑ ΕΞΩΤΕΡΙΚΗΣ ΔΡΑΣΗΣ	6	74	10	0	2	13	0	1	9	29	3	66	1	1	5	45	2	0	1	0	3	12	19	20	1	0	5	10	64	402
ΕΥΡΩΠΑΙΟΣ ΔΙΑΜΕΣΟΛΑΒΗΤΗΣ	0	4	1	0	0	0	0	0	1	1	0	3	0	0	0	1	1	0	0	0	0	2	0	1	0	1	0	0	0	16
ΕΥΡΩΠΑΪΚΟ ΚΟΙΝΟΒΟΥΛΙΟ	8	392	19	4	6	24	3	6	69	99	4	337	9	15	11	159	6	9	5	4	8	33	62	105	4	11	13	16	2	1443
Σύνολο	18	585	35	7	16	50	7	11	111	173	12	500	20	24	20	288	13	20	8	8	15	66	115	141	8	17	25	37	75	2 425

Πίνακας 19β – Ιθαγένειες το 2018

	A T	BE	B G	C Y	C Z	D E	D K	EE	ES	FI	FR	U K	EL	H R	H U	IE	IT	LT	L U	L V	M T	N L	PL	PT	RO	SE	SI	S K	Άλλο	Σύνολο
ΕΠΙΤΡΟΠΗ ΤΩΝ ΠΕΡΙΦΕΡΕΙΩΝ	0	13	1	1	1	1	0	0	6	0	7	3	3	0	0	2	4	0	0	0	0	1	2	1	1	0	0	0	1	48
ΣΥΜΒΟΥΛΙΟ ΤΗΣ ΕΥΡΩΠΑΪΚΗΣ ΕΝΩΣΗΣ	1	76	3	0	2	3	0	1	19	1	13	5	5	2	3	1	35	0	1	0	2	1	9	5	9	2	0	3	0	202
ΕΛΕΓΚΤΙΚΟ ΣΥΝΕΔΡΙΟ	1	4	2	1	1	4	0	1	2	0	21	0	7	1	1	0	6	1	4	1	0	0	1	10	2	0	3	0	2	76
ΕΥΡΩΠΑΪΚΟ ΔΙΚΑΣΤΗΡΙΟ	0	10	3	1	2	7	2	0	3	3	47	3	7	1	3	0	18	2	6	1	1	2	1	11	6	2	3	2	1	157
ΕΥΡΩΠΑΙΟΣ ΕΠΟΠΤΗΣ ΠΡΟΣΤΑΣΙΑΣ ΔΕΔΟΜΕΝΩΝ	0	11	0	0	0	2	0	0	2	0	4	0	4	0	0	0	7	0	0	0	0	0	1	1	2	0	0	0	2	36
ΕΥΡΩΠΑΪΚΗ ΟΙΚΟΝΟΜΙΚΗ ΚΑΙ ΚΟΙΝΩΝΙΚΗ ΕΠΙΤΡΟΠΗ	0	13	0	0	0	1	0	1	7	0	1	0	2	0	1	0	11	0	0	0	1	1	1	4	2	0	0	0	0	46
ΕΥΡΩΠΑΪΚΗ ΥΠΗΡΕΣΙΑ ΕΞΩΤΕΡΙΚΗΣ ΔΡΑΣΗΣ	9	99	11	4	5	22	0	2	34	4	75	8	10	4	5	5	64	4	1	3	0	5	0	17	25	1	1	5	29	462
ΕΥΡΩΠΑΙΟΣ ΔΙΑΜΕΣΟΛΑΒΗΤΗΣ	0	2	0	0	0	1	0	0	1	0	3	0	1	0	0	0	1	1	0	0	0	0	2	0	0	0	0	0	0	12
ΕΥΡΩΠΑΪΚΟ ΚΟΙΝΟΒΟΥΛΙΟ	12	398	27	4	9	26	7	5	125	1	332	2	16	81	13	23	8	175	10	10	7	5	10	42	65	11	3	1	1 569	
Σύνολο	23	626	47	11	20	67	9	0	199	1	508	35	120	21	36	6	321	18	22	2	9	20	78	114	163	1	2	2	35	2 608

4.4 Κατανομή των συμβασιούχων υπαλλήλων στους οργανισμούς και στις κοινές επιχειρήσεις/στο ΕΙΤ

Πίνακας 20 - Κατανομή των συμβασιούχων υπαλλήλων ανά είδος οργανισμού την περίοδο 2013 - 2018

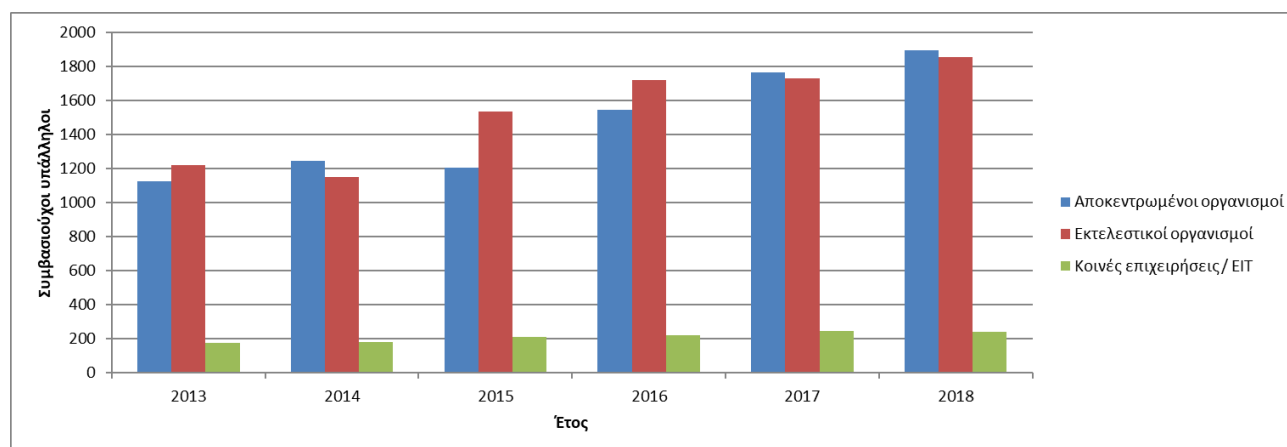

Το 2017, το 46,2 % των συμβασιούχων υπαλλήλων απασχολούνταν σε εκτελεστικούς οργανισμούς, το 47,2 % σε αποκεντρωμένους οργανισμούς, και το 6,6 % σε κοινές επιχειρήσεις και στο Ευρωπαϊκό Ινστιτούτο Καινοτομίας και Τεχνολογίας (ΕΙΤ). Παρόμοια κατανομή παρατηρείται το 2018, όπου το 46,5 % των συμβασιούχων υπαλλήλων απασχολούνταν στους εκτελεστικούς οργανισμούς, το 47,4 % στους αποκεντρωμένους οργανισμούς και το 6,1 % σε κοινές επιχειρήσεις και στο ΕΙΤ.

4.5 Κατανομή ανά φύλο και ανά ομάδα καθηκόντων στους οργανισμούς και στις κοινές επιχειρήσεις / στο ΕΙΤ

Η κατανομή ανά ομάδα καθηκόντων παρουσιάζει σχετική ομοιομορφία μεταξύ των αποκεντρωμένων και των εκτελεστικών οργανισμών. Τα αναλυτικά στοιχεία για το 2017 και το 2018 έχουν ως εξής:

Πίνακας 21α - Κατανομή ανά ομάδα καθηκόντων το 2017

	ΟΚΙ		ΟΚΙΙ		ΟΚΙΙΙ		ΟΚΙV		ΣΥΝΟΛΟ	
	Αριθμός	Ποσοστό	Αριθμός	Ποσοστό	Αριθμός	Ποσοστό	Αριθμός	Ποσοστό	Αριθμός	Ποσοστό
Αποκεντρωμένοι οργανισμοί	37	68,5 %	320	43,0 %	682	47,7 %	729	47,9 %	1768	47,2 %
Κοινές επιχειρήσεις / ΕΙΤ	0	0,0 %	30	4,0 %	99	6,9 %	120	7,9 %	249	6,6 %
Εκτελεστικοί οργανισμοί	17	31,5 %	394	53,0 %	649	45,4 %	672	44,2 %	1732	46,2 %

Πίνακας 21β - Κατανομή ανά ομάδα καθηκόντων το 2018

	ΟΚΙ		ΟΚΙΙ		ΟΚΙΙΙ		ΟΚΙV		ΣΥΝΟΛΟ	
	Αριθμός	Ποσοστό	Αριθμός	Ποσοστό	Αριθμός	Ποσοστό	Αριθμός	Ποσοστό	Αριθμός	Ποσοστό
Αποκεντρωμένοι οργανισμοί	42	73,7 %	292	41,5 %	743	48,3 %	818	48,2 %	1895	47,4 %
Κοινές επιχειρήσεις / ΕΙΤ	0	0,0 %	29	4,1 %	92	6,0 %	123	7,3 %	244	6,1 %
Εκτελεστικοί οργανισμοί	15	26,3 %	382	54,3 %	704	45,7 %	755	44,5 %	1856	46,5 %

Πίνακας 22α - Κατανομή ανά ομάδα καθηκόντων και φύλο για κάθε οργανισμό ή κοινή επιχείρηση/ΕΙΤ το 2017

	ΟΚΙ	Σύνολο ΟΚΙ		ΟΚII		Σύνολο ΟΚII		ΟΚIII		Σύνολο ΟΚIII		ΟΚIV		Σύνολο ΟΚIV		Γενικό σύνολο
		Γ	Α	Γ	Α	Γ	Α	Γ	Α	Γ	Α	Γ	Α	Γ	Α	
Αποκεντρωμένοι οργανισμοί	4	3	37	26	58	320	46	21	682	38	34	729	1	768		
ACER	Λιουμπλιάνα, SI	0	0	0	3	0	3	1	0	1	3	14	17	21		
Eu-LISA	Τάλιν, ΕΕ-Στρασβούργο (FR)	0	0	0	0	0	1	3	4	9	18	27	31			
EFCA	Βίγκο, ES	0	0	0	1	0	1	4	1	5	1	0	1	7		
CPVO (ΚΤΦΠ)	Ανζέρ, FR	0	0	0	0	0	0	1	1	2	0	4	6			
Eu-OSHA	Μπιλμπάο, ES	0	0	0	8	1	9	11	2	13	2	2	4	26		
EASO	Βαλέτα, MT	0	1	1	1	1	2	22	17	39	13	12	25	67		
EASA	Κολωνία, DE	0	0	0	0	0	0	32	20	52	9	16	25	77		
EBA	Λονδίνο, UK	0	0	0	0	0	0	11	2	13	14	12	26	39		
FRONTEX	Βαρσοβία, PL	0	1	13	2	2	4	77	8	85	28	20	48	150		
ECDC	Στοκχόλμη, SE	0	2	2	11	1	12	31	6	37	33	13	46	97		
CEDEFOP	Θεσσαλονίκη, EL	0	4	4	11	1	12	2	3	5	3	1	4	25		
ECHA	Ελσίνκι, FI	0	0	0	27	6	33	32	30	62	11	13	24	119		
EEA (ΕΟΠ)	Κοπεγχάγη, DK	0	0	0	9	0	9	8	4	12	23	20	43	64		
EFSA	Πάρμα, IT	1	0	1	19	5	24	1	3	4	53	32	85	114		
EUROFOUND	Δουβλίνο, IE	1	1	2	0	1	1	2	1	3	1	2	3	9		
GSA	Πράγα, CZ	0	0	0	3	0	3	6	2	8	18	22	40	51		
EIGE	Βιάνους, LT	0	0	0	2	0	2	6	3	9	3	3	6	17		
EIOPA	Φρανκφούρτη, DE	0	0	0	9	2	11	12	1	13	4	6	10	34		
EMSA	Λισαβόνα, PT	0	2	2	10	1	11	2	1	3	5	7	12	28		
EMA	Λονδίνο, UK	0	0	0	67	8	75	11	5	19	39	17	56	150		
EMCDDA	Λισαβόνα, PT	0	3	3	12	1	13	6	3	9	3	1	4	29		
EUROPOL (ΕΥΡΩΠΟΛ)	Χάγη, NL	0	0	0	24	10	34	52	42	94	11	18	29	157		
ESMA	Παρίσι, FR	0	0	0	1	0	1	19	3	22	14	14	28	51		
ETF	Τορίνο, IT	0	0	0	6	2	8	21	2	23	6	3	9	40		
EURJUST	Χάγη, NL	0	0	0	8	4	12	4	4	8	4	0	4	24		
FRA	Βιέννη, AT	0	0	0	4	1	5	6	5	11	9	5	14	30		
CEPOL	Βουδαπέστη, HU	0	0	0	4	6	10	3	0	3	1	2	3	16		
ENISA	Ηράκλειο, EL	0	1	1	0	0	0	5	6	11	10	6	16	28		
ERA	Βαλενσιέν, FR	2	1	3	6	0	6	6	3	9	4	11	15	33		
EU IPO	Αλικάντε, ES	0	5	5	10	2	12	67	33	100	40	44	84	201		
BEREC	Ρίγα, LV	0	0	0	0	1	1	0	0	0	4	4	8	9		
CdT	Λουξεμβούργο, LU	0	0	0	4	2	6	0	3	3	6	3	9	18		
Κοινές επιχειρήσεις και ΕΙΤ		0	0	0	26	4	30	76	23	99	44	76	120	249		
BBI	Βρυξέλλες, BE	0	0	0	0	0	0	2	3	5	1	1	2	7		
Clean Sky	Βρυξέλλες, BE	0	0	0	2	1	3	0	2	2	1	0	1	6		
ECSEL	Βρυξέλλες, BE	0	0	0	6	0	6	6	2	8	0	0	0	14		
EIT	Βουδαπέστη, HU	0	0	0	4	1	5	6	4	10	1	1	2	17		
F4E	Βαρκελώνη, SP	0	0	0	12	2	14	49	5	54	34	71	105	173		
FCM2	Βρυξέλλες, BE	0	0	0	0	0	0	0	1	1	0	1	1	2		
IMI2	Βρυξέλλες, BE	0	0	0	1	0	1	9	2	11	0	1	1	13		
SESAR	Βρυξέλλες, BE	0	0	0	0	0	0	1	1	2	3	0	3	5		
S2R	Βρυξέλλες, BE	0	0	0	1	0	1	3	3	6	4	1	5	12		
Εκτελεστικοί οργανισμοί		4	3	17	34	51	394	5	4	649	2	0	672	1 732		
CHAPEA	Λουξεμβούργο, LU	0	1	1	8	0	8	6	3	9	17	13	30	48		
EACEA	Βρυξέλλες, BE	3	3	6	63	8	71	89	59	148	68	19	87	312		
ERCEA	Βρυξέλλες, BE	0	2	2	75	15	90	79	54	133	68	51	119	344		
EASME	Βρυξέλλες, BE	0	2	2	31	7	38	89	38	127	96	64	160	327		
INEA	Βρυξέλλες, BE	0	0	0	34	3	37	31	22	53	57	35	92	182		
REA	Βρυξέλλες, BE	1	5	6	13	2	15	12	1	13	10	7	17	23		
	Γενικό σύνολο	8	4	54	63	11	744	95	47	1430	84	68	1 521	3 749		

Πίνακας 22β - Κατανομή ανά ομάδα καθηκόντων και φύλο για κάθε οργανισμό ή κοινή επιχείρηση/ΕΙΤ το 2018

			ΟΚΙ		Σύνολο ΟΚΙ		ΟΚΙΙ		Σύνολο ΟΚΙΙ		ΟΚΙΙΙ		Σύνολο ΟΚΙΙΙ		ΟΚΙV		Σύνολο ΟΚΙV		Σύνολο ο
			Γ	Α	Γ	Α	Γ	Α	Γ	Α	Γ	Α	Γ	Α	Γ	Α	Γ	Α	
Αποκεντρωμένοι οργανισμοί			4	3	42	24	1	51	292	520	22	743	43	38	818	1	895		
ACER	Λιουμπλιάνα, SI	ΟΡΓΑΝΙΣΜΟΣ ΣΥΝΕΡΓΑΣΙΑΣ ΤΩΝ ΡΥΘΜΙΣΤΙΚΩΝ ΑΡΧΩΝ ΕΝΕΡΓΕΙΑΣ	0	0	0	1	0	1	1	0	1	5	15	20	22				
Eu-LISA	Τάλιν, ΕΕ-Στρασβούργο, FR	ΕΥΡΩΠΑΪΚΟΣ ΟΡΓΑΝΙΣΜΟΣ ΓΙΑ ΤΗ ΛΕΙΤΟΥΡΓΙΚΗ ΔΙΑΧΕΙΡΙΣΗ ΣΥΣΤΗΜΑΤΩΝ ΤΠ ΜΕΓΑΛΗΣ ΚΑΙΜΑΚΑΣ ΣΤΟΝ ΧΩΡΟ ΕΛΕΥΘΕΡΙΑΣ, ΑΣΦΑΛΕΙΑΣ ΚΑΙ ΔΙΚΑΙΟΥΣΥΝΗΣ	0	0	0	0	0	0	0	1	5	6	7	18	25	31			
EFCA	Βίνκο, ES	ΕΥΡΩΠΑΪΚΗ ΥΠΗΡΕΣΙΑ ΕΛΕΓΧΟΥ ΤΗΣ ΑΛΙΕΙΑΣ	0	0	0	1	0	1	9	1	10	2	1	3	14				
CPVO (ΚΓΦΠ)	Ανζέρ, FR	ΚΟΙΝΟΤΙΚΟ ΓΡΑΦΕΙΟ ΦΥΤΙΚΩΝ ΠΟΙΚΙΛΙΩΝ	0	0	0	0	0	0	1	0	1	0	5	5	6				
Eu-OSHA	Μπιλμπάο, ES	ΕΥΡΩΠΑΪΚΟΣ ΟΡΓΑΝΙΣΜΟΣ ΓΙΑ ΤΗΝ ΑΣΦΑΛΕΙΑ ΚΑΙ ΤΗΝ ΥΓΕΙΑ ΣΤΗΝ ΕΡΓΑΣΙΑ	0	0	0	9	1	10	12	2	14	2	2	4	28				
EASO	Βαλέτια, MT	ΕΥΡΩΠΑΪΚΗ ΥΠΗΡΕΣΙΑ ΥΠΟΣΤΗΡΙΞΗΣ ΓΙΑ ΤΟ ΑΣΥΛΟ	0	0	0	1	0	1	22	14	36	11	12	23	60				
EASA	Κολωνία, DE	ΟΡΓΑΝΙΣΜΟΣ ΤΗΣ ΕΥΡΩΠΑΪΚΗΣ ΕΝΩΣΗΣ ΓΙΑ ΤΗΝ ΑΣΦΑΛΕΙΑ ΤΗΣ ΑΕΡΟΠΟΡΙΑΣ	0	0	0	0	0	0	38	21	59	10	13	23	82				
EBA	Λονδίνο, UK	ΕΥΡΩΠΑΪΚΗ ΑΡΧΗ ΤΡΑΠΕΖΩΝ	0	0	0	0	0	0	9	1	10	14	15	29	39				
FRONTEX	Βαρσοβία, PL	ΕΥΡΩΠΑΪΚΟΣ ΟΡΓΑΝΙΣΜΟΣ ΣΥΝΟΡΙΟΦΥΛΑΚΗΣ ΚΑΙ ΑΚΤΟΦΥΛΑΚΗΣ	1	9	20	8	1	9	85	14	99	32	25	57	185				
ECDC	Στοκχόλμη, SE	ΕΥΡΩΠΑΪΚΟ ΚΕΝΤΡΟ ΠΡΟΛΗΨΗΣ ΚΑΙ ΕΛΕΓΧΟΥ ΝΟΣΩΝ	0	2	2	9	1	10	30	6	36	31	13	44	92				
CEDEFOP	Θεσσαλονίκη, EL	ΕΥΡΩΠΑΪΚΟ ΚΕΝΤΡΟ ΓΙΑ ΤΗΝ ΑΝΑΠΤΥΞΗ ΤΗΣ ΕΠΑΓΓΕΛΜΑΤΙΚΗΣ ΚΑΤΑΡΤΙΣΗΣ	0	4	4	11	1	12	2	4	6	3	2	5	27				
ΕCHA	Ελσίνκι, FI	ΕΥΡΩΠΑΪΚΟΣ ΟΡΓΑΝΙΣΜΟΣ ΧΗΜΙΚΩΝ ΠΡΟΪΟΝΤΩΝ	0	0	0	30	7	37	30	30	60	13	14	27	124				
ΕΕΑ (ΕΟΠ)	Κοπεγχάγη, DK	ΕΥΡΩΠΑΪΚΟΣ ΟΡΓΑΝΙΣΜΟΣ ΠΕΡΙΒΑΛΛΟΝΤΟΣ	0	0	0	8	0	8	10	3	13	30	25	55	76				
EFSA	Πάρμα, IT	ΕΥΡΩΠΑΪΚΗ ΑΡΧΗ ΓΙΑ ΤΗΝ ΑΣΦΑΛΕΙΑ ΤΩΝ ΤΡΟΦΙΜΩΝ	0	0	0	15	5	20	2	3	5	60	34	94	119				
EUROFOUND	Δουβλίνο, IE	ΕΥΡΩΠΑΪΚΟ ΙΔΡΥΜΑ ΓΙΑ ΤΗ ΒΕΛΤΙΩΣΗ ΤΩΝ ΣΥΝΘΗΚΩΝ ΔΙΑΒΙΩΣΗΣ ΚΑΙ ΕΡΓΑΣΙΑΣ	1	1	2	1	1	2	3	0	3	3	2	5	12				
GSA	Πράγα, CZ	ΟΡΓΑΝΙΣΜΟΣ ΤΟΥ ΕΥΡΩΠΑΪΚΟΥ GNSS	0	0	0	3	0	3	2	2	4	21	23	44	51				
EIGE	Βίλνιους, LT	ΕΥΡΩΠΑΪΚΟ ΙΝΣΤΙΤΟΥΤΟ ΓΙΑ ΤΗΝ ΙΣΟΤΗΤΑ ΤΩΝ ΦΥΛΩΝ	0	0	0	2	0	2	5	2	7	2	3	5	14				
ΕΙΟΡΑ	Φρανκφούρτη, DE	ΕΥΡΩΠΑΪΚΗ ΑΡΧΗ ΑΣΦΑΛΙΣΕΩΝ ΚΑΙ ΕΠΑΓΓΕΛΜΑΤΙΚΩΝ ΣΥΝΤΑΞΕΩΝ	0	0	0	5	2	7	14	1	15	4	4	8	30				
EMSA	Λισαβόνα, PT	ΕΥΡΩΠΑΪΚΟΣ ΟΡΓΑΝΙΣΜΟΣ ΓΙΑ ΤΗΝ ΑΣΦΑΛΕΙΑ ΣΤΗ ΘΑΛΑΣΣΑ	0	2	2	13	4	17	3	3	6	8	9	17	42				
EMA	Λονδίνο, UK	ΕΥΡΩΠΑΪΚΟΣ ΟΡΓΑΝΙΣΜΟΣ ΦΑΡΜΑΚΩΝ	0	0	0	50	4	54	33	14	47	50	17	67	168				
EMCDDA	Λισαβόνα, PT	ΕΥΡΩΠΑΪΚΟ ΚΕΝΤΡΟ ΠΑΡΑΚΟΛΟΥΘΗΣΗΣ ΝΑΡΚΩΤΙΚΩΝ ΚΑΙ ΤΟΣΙΚΟΜΑΝΙΑΣ	0	3	3	11	1	12	6	3	9	4	1	5	29				
EUROROL (ΕΥΡΩΠΟΛ)	Χάγη, NL	ΕΥΡΩΠΑΪΚΗ ΑΣΤΥΝΟΜΙΚΗ ΥΠΗΡΕΣΙΑ	0	0	0	30	13	43	56	25	81	16	31	47	171				
ESMA	Παρίσι, FR	ΕΥΡΩΠΑΪΚΗ ΑΡΧΗ ΚΙΝΗΤΩΝ ΛΕΙΩΝ ΚΑΙ ΑΓΟΡΩΝ	0	0	0	0	0	0	22	3	25	15	29	44	69				
ETF	Τορίνο, IT	ΕΥΡΩΠΑΪΚΟ ΙΔΡΥΜΑ ΕΠΑΓΓΕΛΜΑΤΙΚΗΣ ΕΚΠΑΙΔΕΥΣΗΣ	0	0	0	6	2	8	20	2	22	6	3	9	39				
EUROJUST	Χάγη, NL	ΜΟΝΑΔΑ ΔΙΚΑΣΤΙΚΗΣ ΣΥΝΕΡΓΑΣΙΑΣ ΤΗΣ ΕΥΡΩΠΑΪΚΗΣ ΕΝΩΣΗΣ	0	0	0	7	1	8	3	2	5	2	0	2	15				
FRA	Βιέννη, AT	ΟΡΓΑΝΙΣΜΟΣ ΘΕΜΕΛΙΩΔΩΝ ΔΙΚΑΙΩΜΑΤΩΝ ΤΗΣ ΕΥΡΩΠΑΪΚΗΣ ΕΝΩΣΗΣ	0	0	0	4	1	5	7	5	12	9	6	15	32				
CEPOL	Βουδαπέστη, HU	ΟΡΓΑΝΙΣΜΟΣ ΤΗΣ ΕΥΡΩΠΑΪΚΗΣ ΕΝΩΣΗΣ ΓΙΑ ΤΗΝ ΚΑΤΑΡΤΙΣΗ ΣΤΟΝ ΤΟΜΕΑ ΤΗΣ ΕΠΙΒΟΛΗΣ ΤΟΥ ΝΟΜΟΥ	0	0	0	0	0	0	13	6	19	5	5	10	29				
ENISA	Ηράκλειο, EL	ΟΡΓΑΝΙΣΜΟΣ ΤΗΣ ΕΥΡΩΠΑΪΚΗΣ ΕΝΩΣΗΣ ΓΙΑ ΤΗΝ ΑΣΦΑΛΕΙΑ ΔΙΚΤΥΩΝ ΚΑΙ ΠΛΗΡΟΦΟΡΙΩΝ	0	1	1	0	0	0	4	5	9	11	5	16	26				
ERA	Βαλενσιέν, FR	ΟΡΓΑΝΙΣΜΟΣ ΣΙΔΗΡΟΔΡΟΜΩΝ ΤΗΣ ΕΥΡΩΠΑΪΚΗΣ ΕΝΩΣΗΣ	2	1	3	7	0	7	5	3	8	3	10	13	31				
ΕUIPO	Αλικάντε, ES	ΓΡΑΦΕΙΟ ΔΙΑΝΟΗΤΙΚΗΣ ΙΔΙΟΚΤΗΣΙΑΣ ΤΗΣ ΕΥΡΩΠΑΪΚΗΣ ΕΝΩΣΗΣ	0	5	5	4	3	7	70	39	109	43	36	79	200				
BEREC	Ρίγα, LV	ΓΡΑΦΕΙΟ ΤΟΥ ΦΟΡΕΑ ΕΥΡΩΠΑΪΚΩΝ ΡΥΘΜΙΣΤΙΚΩΝ ΑΡΧΩΝ ΓΙΑ ΤΙΣ ΗΛΕΚΤΡΟΝΙΚΕΣ ΕΠΙΚΟΙΝΩΝΙΕΣ	0	0	0	0	1	1	1	0	1	5	2	7	9				
CdT	Λουξεμβούργο, LU	ΜΕΤΑΦΡΑΣΤΙΚΟ ΚΕΝΤΡΟ ΤΩΝ ΟΡΓΑΝΩΝ ΤΗΣ ΕΥΡΩΠΑΪΚΗΣ ΕΝΩΣΗΣ	0	0	0	5	2	7	1	4	5	8	3	11	23				
Κοινές επιχειρήσεις και ΕΙΤ			0	0	0	25	4	29	72	20	92	49	74	123	244				
BBI	Βρυξέλλες, BE	ΚΟΙΝΗ ΕΠΙΧΕΙΡΗΣΗ ΒΙΟΜΗΧΑΝΙΩΝ ΒΙΟΠΡΟΪΟΝΤΩΝ	0	0	0	0	0	0	2	3	5	3	2	5	10				
Clean Sky	Βρυξέλλες, BE	ΚΟΙΝΗ ΕΠΙΧΕΙΡΗΣΗ CLEAN SKY	0	0	0	1	0	1	1	3	4	1	0	1	6				
ECSEL	Βρυξέλλες, BE	ΚΟΙΝΗ ΕΠΙΧΕΙΡΗΣΗ ΣΤΟΝ ΤΟΜΕΑ ΤΩΝ ΗΛΕΚΤΡΟΝΙΚΩΝ ΣΥΣΤΑΤΙΚΩΝ ΣΤΟΙΧΕΙΩΝ ΚΑΙ ΣΥΣΤΗΜΑΤΩΝ	0	0	0	5	0	5	7	2	9	1	1	2	16				
EIT	Βουδαπέστη, HU	ΕΥΡΩΠΑΪΚΟ ΙΝΣΤΙΤΟΥΤΟ ΚΑΙΝΟΤΟΜΙΑΣ ΚΑΙ ΤΕΧΝΟΛΟΓΙΑΣ	0	0	0	4	1	5	4	4	8	5	1	6	19				
F4E	Βαρκελώνη, SP	ΕΥΡΩΠΑΪΚΗ ΚΟΙΝΗ ΕΠΙΧΕΙΡΗΣΗ ΓΙΑ ΤΟΝ ITER ΚΑΙ ΤΗΝ ΑΝΑΠΤΥΞΗ ΤΗΣ ΕΝΕΡΓΕΙΑΣ ΑΠΟ ΤΗ ΣΥΝΤΗΣΗ	0	0	0	12	2	14	48	4	52	31	64	95	161				
FCH2	Βρυξέλλες, BE	ΚΟΙΝΗ ΕΠΙΧΕΙΡΗΣΗ «ΚΥΨΕΛΑΣ ΚΑΥΣΙΜΟΥ ΚΑΙ ΥΔΡΟΓΟΝΟ 2»	0	0	0	1	0	1	0	1	1	0	1	1	3				
IMI2	Βρυξέλλες, BE	ΚΟΙΝΗ ΕΠΙΧΕΙΡΗΣΗ ΤΗΣ ΠΡΩΤΟΒΟΥΛΙΑΣ ΓΙΑ ΤΑ ΚΑΙΝΟΤΟΜΑ ΦΑΡΜΑΚΑ 2	0	0	0	1	0	1	8	0	8	0	1	1	10				
SESAR	Βρυξέλλες, BE	ΚΟΙΝΗ ΕΠΙΧΕΙΡΗΣΗ SESAR	0	0	0	0	0	0	0	0	0	3	1	4	4				
S2R	Βρυξέλλες, BE	SHIFT2RAIL	0	0	0	1	1	2	2	3	5	5	3	8	15				
Εκτελεστικοί οργανισμοί			3	1	15	33	49	382	447	7	704	46	28	755	1	856			
CHAFAE	Λουξεμβούργο, LU	ΕΚΤΕΛΕΣΤΙΚΟΣ ΟΡΓΑΝΙΣΜΟΣ ΓΙΑ ΤΟΥΣ ΚΑΤΑΝΑΛΩΤΕΣ, ΤΗΝ ΥΓΕΙΑ, ΤΗ ΓΕΩΡΓΙΑ ΚΑΙ ΤΑ ΤΡΟΦΙΜΑ	0	1	1	8	0	8	6	5	11	19	11	30	50				
EACEA	Βρυξέλλες, BE	ΕΚΤΕΛΕΣΤΙΚΟΣ ΟΡΓΑΝΙΣΜΟΣ ΕΚΠΑΙΔΕΥΣΗΣ, ΟΠΤΙΚΟΑΚΟΥΣΤΙΚΩΝ ΘΕΜΑΤΩΝ ΚΑΙ ΠΟΛΙΤΙΣΜΟΥ	2	2	4	63	9	72	99	64	163	74	23	97	336				
ERCEA	Βρυξέλλες, BE	ΕΚΤΕΛΕΣΤΙΚΟΣ ΟΡΓΑΝΙΣΜΟΣ ΤΟΥ ΕΥΡΩΠΑΪΚΟΥ ΣΥΜΒΟΥΛΙΟΥ ΕΡΕΥΝΑΣ	0	2	2	70	15	85	82	56	138	80	56	136	361				
EASME	Βρυξέλλες, BE	ΕΚΤΕΛΕΣΤΙΚΟΣ ΟΡΓΑΝΙΣΜΟΣ ΓΙΑ ΤΙΣ ΜΙΚΡΟΜΕΣΑΙΕΣ ΕΠΙΧΕΙΡΗΣΕΙΣ	0	2	2	29	5	34	88	40	128	6	73	179	343				
INEA	Βρυξέλλες, BE	ΕΚΤΕΛΕΣΤΙΚΟΣ ΟΡΓΑΝΙΣΜΟΣ ΚΑΙΝΟΤΟΜΙΑΣ ΚΑΙ ΔΙΚΤΥΩΝ	0	0	0	34	4	38	43	29	72	63	39	102	212				
REA	Βρυξέλλες, BE	ΕΚΤΕΛΕΣΤΙΚΟΣ ΟΡΓΑΝΙΣΜΟΣ ΕΡΕΥΝΑΣ	1	5	6	9	16	145	129	63	192	6	85	211	554				
Σύνολο			7	5	57	59	10	703	103	50	1539	95	74	1696	3	995			

Πίνακας 23α - Κατανομή ανά ιθαγένεια για κάθε οργανισμό ή κοινή επιχείρηση/ΕΙΤ το 2017

		A	B	C	C	D	E	E	EL	ES	FI	FR	H	H	IE	IT	LT	L	L	M	N	PL	PT	RO	S	S	U	Άλλ	Σύνολο						
		T	E	Y	Z	K	E	E					R	U				U	V	T	L			E	K	K	ο	ο							
Αποκεντρωμένοι οργανισμοί		1	4	42	71	2	2	7	69	17	2	13	23	4	6	11	7	11	48	5	21	3	1	0	6	17	65	11	0	4	6	2	60	101	1768
ACER	Λιουμπλιάνα, SI	0	0	0	0	0	0	0	0	0	2	2	2	0	0	0	0	0	0	0	0	0	0	1	2	0	1	0	0	0	0	0	0	21	
Eu-LISA	Τάλιν, ΕΕ - Στρασβούργο (FR)	0	0	0	0	0	0	0	0	2	4	2	0	12	0	0	0	1	0	0	0	0	1	0	0	1	1	3	0	0	1	0	3	31	
EFCA	Βιγκο, ES	0	0	0	0	0	0	0	0	0	6	0	0	0	0	0	0	0	0	0	0	0	0	0	1	0	0	0	0	0	0	0	0	7	
CPVO (ΚΓΦΠ)	Ανζέρ, FR	0	0	0	1	0	0	0	0	0	0	0	3	0	0	0	0	0	0	0	0	0	0	0	0	0	0	0	0	0	0	0	0	6	
Eu-OSHA	Μπιλμπάο, ES	0	0	2	0	0	1	0	1	0	16	0	1	0	1	0	1	0	0	0	0	0	0	0	1	0	0	0	0	2	0	0	26		
EASO	Βαλέτα, MT	1	3	3	0	3	0	1	1	8	7	0	4	0	0	0	14	2	0	1	6	0	2	3	4	0	0	0	1	3	0	0	67		
EASA	Κολωνία, DE	0	2	2	0	0	0	19	0	0	7	7	0	6	1	3	1	5	0	0	0	0	0	6	1	10	0	1	0	5	1	77			
EBA	Λονδίνο, UK	1	0	1	0	0	4	0	0	1	3	0	2	0	1	0	4	2	0	0	0	0	0	6	2	3	2	2	1	3	1	39			
FRONTEX	Βαρσοβία, PL	0	0	5	1	0	1	0	0	4	1	2	2	1	2	1	1	3	0	0	0	1	11	6	2	0	1	1	0	4	150				
ECDC	Στοκχόλμη, SE	1	3	3	0	1	5	1	2	2	2	3	7	0	1	0	7	4	0	1	0	2	5	4	7	5	0	2	5	4	97				
CEDEFOP	Θεσσαλονίκη, EL	0	0	1	0	1	0	0	0	20	0	0	1	0	0	0	1	0	0	0	0	0	0	0	0	0	0	0	1	0	25				
ECHA	Ελσίνκι, FI	0	3	7	0	1	3	0	2	11	7	3	5	0	2	2	10	0	1	0	2	3	2	13	0	2	0	5	5	119					
EEA (ΕΟΠ)	Κοπεγχάγη, DK	1	4	0	0	1	5	10	0	0	6	1	6	0	2	0	6	1	0	0	0	1	2	3	3	1	0	1	4	6	64				
EFSA	Πάρμα, IT	1	2	3	0	1	7	0	0	12	9	0	5	1	4	0	49	0	0	0	0	0	6	2	3	0	0	4	3	2	114				
EUROFOUND	Δουβλίνο, IE	0	0	0	0	1	0	0	0	2	0	0	0	0	1	3	0	0	0	0	1	0	0	0	0	0	0	1	0	9					
GSA	Πράγα, CZ	0	3	2	0	1	0	0	0	4	5	1	3	0	0	0	6	0	0	1	0	2	0	7	0	1	2	1	2	51					
EIGE	Βίλνιους, LT	0	0	0	0	0	0	0	0	1	1	2	1	0	0	1	8	0	1	0	0	0	0	0	0	0	0	1	0	0	17				
EIOPA	Φρανκφούρτη, DE	1	0	3	0	1	6	0	1	1	2	0	2	1	0	2	1	1	0	0	0	2	0	4	0	0	2	2	2	34					
EMSA	Λισαβόνα, PT	0	4	1	0	0	0	0	0	2	1	0	1	0	0	4	0	0	0	0	0	0	13	0	0	0	0	2	0	28					
EMA	Λονδίνο, UK	1	3	6	1	2	2	0	1	6	11	0	8	0	6	1	20	4	0	3	0	1	8	4	9	1	0	4	3	45	150				
EMCDDA	Λισαβόνα, PT	0	3	1	0	0	0	0	0	0	0	0	0	0	0	4	0	0	0	0	0	2	16	0	0	0	0	1	1	29					
EUROPOL (ΕΥΡΠΟΛ)	Χάγη, NL	0	0	9	0	1	4	0	0	13	18	3	7	1	7	0	12	1	0	0	0	9	5	5	12	2	2	0	6	10	157				
ESMA	Παρίσι, FR	0	1	2	0	1	3	2	0	4	5	0	15	0	1	0	8	0	0	1	0	1	2	0	4	1	0	0	0	51					
ETF	Τορίνο, IT	1	1	0	0	1	0	0	1	0	2	1	0	0	0	1	23	0	0	0	0	1	0	2	0	0	0	1	5	40					
EUROJUST	Χάγη, NL	1	0	3	0	0	1	0	0	2	2	0	2	0	0	2	0	0	1	0	5	0	0	0	3	0	0	2	0	24					
FRONTX	Βιέννη, AT	4	0	1	0	0	2	0	0	1	0	0	2	0	2	2	2	0	0	0	0	2	3	0	1	1	0	2	3	2	30				
CEPOL	Βουδαπέστη, HU	0	0	1	0	0	0	0	0	2	1	0	0	0	7	0	0	0	0	0	0	1	0	1	0	0	0	1	2	16					
ENISA	Ηράκλειο, EL	0	0	1	0	0	0	0	0	18	3	0	0	0	1	0	2	0	0	0	0	0	0	1	0	0	1	1	0	28					
ERA	Βαλενσιέν, FR	0	4	1	0	0	1	0	0	2	3	0	9	1	2	1	2	1	0	0	1	1	0	0	2	0	0	0	1	33					
EURO	Αλικάντε, ES	1	5	11	0	0	4	3	1	4	3	0	11	0	3	3	19	3	0	0	0	5	7	2	10	1	0	0	4	1	201				
BEREC	Ρίγα, LV	0	0	1	0	1	0	0	0	2	0	0	0	0	0	0	1	0	4	0	0	0	0	0	0	0	0	0	0	9					
C&T	Λουξεμβούργο, LU	0	1	0	0	0	0	0	0	1	4	0	2	2	1	0	1	0	0	0	0	0	2	0	0	0	0	2	1	18					
Κοινές επιχειρήσεις και ΕΙΤ		0	21	4	1	5	6	0	2	7	70	1	19	0	18	1	36	2	0	0	1	7	9	11	1	1	1	6	19	249					
BBI	Βρυξέλλες, BE	0	1	0	0	0	0	0	0	1	1	0	0	0	1	0	1	0	0	0	0	0	0	0	2	0	0	0	0	7					
Clean Sky	Βρυξέλλες, BE	0	2	0	0	0	0	0	0	0	0	0	0	0	0	2	0	0	0	0	0	0	0	0	1	0	0	0	0	6					
ECSEL	Βρυξέλλες, BE	0	7	0	0	0	0	0	0	3	1	0	1	0	0	0	0	0	0	0	0	1	0	0	0	0	0	0	1	14					
EIT	Βουδαπέστη, HU	0	0	0	0	0	0	0	0	0	0	0	0	0	0	13	0	0	0	0	0	0	1	0	0	0	0	1	0	17					
F4E	Βαρκελώνη, SP	0	7	3	0	2	6	0	2	2	64	1	14	0	3	0	29	1	0	0	0	1	3	7	5	1	0	0	6	16	173				
FMH2	Βρυξέλλες, BE	0	1	0	0	0	0	0	0	0	0	0	0	0	0	1	0	0	0	0	0	0	0	0	0	0	0	0	0	2					
IMI2	Βρυξέλλες, BE	0	0	1	0	2	0	0	0	1	1	0	1	0	0	1	3	0	0	0	0	0	1	1	0	0	0	0	0	13					
SESAR	Βρυξέλλες, BE	0	1	0	1	1	0	0	0	0	0	0	1	0	0	0	0	0	0	0	0	0	0	0	0	1	0	0	0	5					
SZR	Βρυξέλλες, BE	0	2	0	0	0	0	0	0	2	0	2	0	1	0	0	1	0	0	0	0	1	1	0	0	0	0	0	1	12					
Εκτελεστικοί οργανισμοί		1	40	68	6	7	54	3	4	11	15	1	16	8	7	28	1	4	4	2	1	71	39	9	8	5	9	21	73	1732					
CHAFAE	Λουξεμβούργο, LU	1	7	3	0	0	3	0	0	4	5	0	7	0	1	0	6	1	0	0	0	0	3	1	3	0	1	0	0	2	48				
EACEA	Βρυξέλλες, BE	3	10	6	0	1	13	0	0	18	18	4	33	0	6	3	50	3	2	1	1	1	7	8	5	1	1	4	5	18	312				
ERCEA	Βρυξέλλες, BE	3	93	15	1	0	6	2	2	23	33	0	31	2	9	0	47	1	0	0	0	3	11	7	34	0	1	4	2	14	344				
EASME	Βρυξέλλες, BE	4	58	16	1	3	11	0	2	22	32	2	40	1	3	0	48	3	1	1	1	2	18	5	25	4	1	4	7	12	327				
INEA	Βρυξέλλες, BE	1	26	6	3																														

Πίνακας 23β - Κατανομή ανά ιθαγένεια για κάθε οργανισμό ή κοινή επιχείρηση/ΕΙΤ το 2018

Αποκεντρωμένος οργανισμός			AT	BE	BG	CY	CZ	DE	DK	EE	ES	FI	FR	GR	HR	HU	IE	IT	LT	LU	LV	MT	NL	PL	PT	RO	SE	SI	SK	UK	Άλλο	Σύνολο	
			18	51	73	3	31	75	15	13	246	46	124	143	17	59	17	237	34	0	15	10	43	206	79	122	38	25	26	56	73	1 895	
ACER	Λιουμπλιάνα, SI	ΟΡΓΑΝΙΣΜΟΣ ΣΥΝΕΡΓΑΣΙΑΣ ΤΩΝ ΡΥΘΜΙΣΤΙΚΩΝ ΑΡΧΩΝ ΕΝΕΡΓΕΙΑΣ	0	1	0	0	1	1	0	0	2	0	0	2	1	1	0	1	0	0	0	0	1	2	0	1	0	8	0	0	0	22	
Eu-LISA	Τόλιν, ΕΕ-Στρασβούργο (FR)	ΕΥΡΩΠΑΪΚΟΣ ΟΡΓΑΝΙΣΜΟΣ ΓΙΑ ΤΗ ΛΕΙΤΟΥΡΓΙΚΗ ΔΙΑΧΕΙΡΙΣΗ ΣΥΣΤΗΜΑΤΩΝ ΤΠ ΜΕΓΑΛΗΣ ΚΑΙΜΑΚΑΣ ΣΤΟΝ ΧΩΡΟ ΕΛΕΥΘΕΡΙΑΣ, ΑΣΦΑΛΕΙΑΣ ΚΑΙ ΔΙΚΑΙΟΣΥΝΗΣ	0	1	0	0	0	1	0	3	2	0	12	4	0	0	0	1	0	0	0	0	0	1	1	3	0	0	0	0	2	31	
EFCA	Βίττο, ES	ΕΥΡΩΠΑΪΚΗ ΥΠΗΡΕΣΙΑ ΕΛΕΓΧΟΥ ΤΗΣ ΑΛΙΕΙΑΣ	0	0	0	0	0	0	0	0	11	0	0	0	0	0	0	0	0	0	0	0	0	1	2	0	0	0	0	0	0	14	
CPVO (ΚΤΦΠ)	Ανζέρ, FR	ΚΟΙΝΟΤΙΚΟ ΓΡΑΦΕΙΟ ΦΥΤΙΚΩΝ ΠΟΙΚΙΛΙΩΝ	0	0	0	0	0	0	0	0	1	0	3	0	0	0	0	0	0	0	0	0	0	0	0	0	2	0	0	0	0	6	
Eu-OSHA	Μπιλμπάο, ES	ΕΥΡΩΠΑΪΚΟΣ ΟΡΓΑΝΙΣΜΟΣ ΓΙΑ ΤΗΝ ΑΣΦΑΛΕΙΑ ΚΑΙ ΤΗΝ ΥΓΕΙΑ ΣΤΗΝ ΕΡΓΑΣΙΑ	0	0	2	0	0	1	0	1	17	0	1	0	0	1	1	1	0	0	0	0	0	0	0	1	0	0	0	2	0	28	
EASO	Βαλετία, MT	ΕΥΡΩΠΑΪΚΗ ΥΠΗΡΕΣΙΑ ΥΠΟΣΤΗΡΙΞΗΣ ΓΙΑ ΤΟ ΑΣΥΛΟ	1	3	2	0	1	1	1	5	0	4	7	0	0	0	13	3	0	1	7	0	1	3	2	0	0	1	1	2	0	60	
EASA	Καλιούνια, DE	ΟΡΓΑΝΙΣΜΟΣ ΤΗΣ ΕΥΡΩΠΑΪΚΗΣ ΕΝΩΣΗΣ ΓΙΑ ΤΗΝ ΑΣΦΑΛΕΙΑ ΤΗΣ ΑΕΡΟΠΟΡΙΑΣ	0	2	2	0	0	20	0	1	8	0	6	8	2	3	1	5	1	0	0	0	0	5	1	10	0	1	1	4	1	82	
EBA	Λονδίνο, UK	ΕΥΡΩΠΑΪΚΗ ΑΡΧΗ ΤΡΑΠΕΖΩΝ	2	0	1	0	0	3	0	0	5	0	2	1	1	0	0	7	1	0	0	0	0	3	2	3	2	2	1	2	1	39	
FRONTEX	Βαρσοβία, PL	ΕΥΡΩΠΑΪΚΟΣ ΟΡΓΑΝΙΣΜΟΣ ΣΥΝΟΡΟΦΥΛΑΚΗΣ ΚΑΙ ΑΚΤΟΦΥΛΑΚΗΣ	0	0	9	1	0	1	0	0	1	0	2	5	0	3	1	5	4	0	0	0	1	133	7	5	0	3	1	0	3	185	
ECDC	Σταχόλμ, SE	ΕΥΡΩΠΑΪΚΟ ΚΕΝΤΡΟ ΠΡΟΛΗΨΗΣ ΚΑΙ ΕΛΕΓΧΟΥ ΝΟΣΩΝ	1	3	2	0	1	5	1	1	3	3	6	3	0	1	0	6	4	0	0	0	2	7	4	7	26	0	1	5	0	92	
CEDEFOP	Θεσσαλονίκη, EL	ΕΥΡΩΠΑΪΚΟ ΚΕΝΤΡΟ ΓΙΑ ΤΗΝ ΑΝΑΠΤΥΞΗ ΤΗΣ ΕΠΑΓΓΕΛΜΑΤΙΚΗΣ ΚΑΤΑΡΤΙΣΗΣ	0	1	1	0	1	0	0	0	0	0	1	21	0	0	0	1	0	0	0	0	0	0	0	0	0	0	1	0	27		
ΕΣΧΑ	Ελαίνκι, FI	ΕΥΡΩΠΑΪΚΟΣ ΟΡΓΑΝΙΣΜΟΣ ΧΗΜΙΚΩΝ ΠΡΟΪΟΝΤΩΝ	0	3	6	0	1	3	0	2	8	33	5	12	0	3	1	10	1	0	1	0	2	4	2	15	0	2	0	6	4	124	
ΕΕΑ (ΕΟΠ)	Κοπεγχάγη, DK	ΕΥΡΩΠΑΪΚΟΣ ΟΡΓΑΝΙΣΜΟΣ ΠΕΡΙΒΑΛΛΟΝΤΟΣ	1	5	0	0	1	6	9	0	7	2	7	1	0	3	1	7	2	0	0	0	0	1	2	3	2	1	2	1	6	6	76
EFSA	Γιάρμ, IT	ΕΥΡΩΠΑΪΚΗ ΑΡΧΗ ΓΙΑ ΤΗΝ ΑΣΦΑΛΕΙΑ ΤΩΝ ΤΡΟΦΙΜΩΝ	1	1	3	0	1	8	0	0	11	0	4	12	1	3	0	53	0	0	0	0	0	5	2	4	0	0	0	4	4	2	119
EUROFOUND	Δουβλίνο, IE	ΕΥΡΩΠΑΪΚΟ ΙΔΡΜΑ ΓΙΑ ΤΗ ΒΕΛΤΙΩΣΗ ΤΩΝ ΣΥΝΘΗΚΩΝ ΔΙΑΒΙΩΣΗΣ ΚΑΙ ΕΡΓΑΣΙΑΣ	0	0	0	0	0	2	0	0	2	0	1	1	0	0	2	3	1	0	0	0	0	0	0	0	0	0	0	0	0	0	12
GSA	Πράγα, CZ	ΟΡΓΑΝΙΣΜΟΣ ΤΟΥ ΕΥΡΩΠΑΪΚΟΥ GNSS	0	2	2	0	12	0	0	0	3	1	2	5	0	1	0	5	0	0	0	1	0	2	0	8	0	1	3	1	2	51	
EIGE	Βιλνιους, LT	ΕΥΡΩΠΑΪΚΟ ΙΝΣΤΙΤΟΥΤΟ ΓΙΑ ΤΗΝ ΕΙΣΟΤΗΤΑ ΤΩΝ ΦΥΛΩΝ	0	0	1	0	0	0	0	0	1	1	2	0	1	0	0	1	6	0	1	0	0	0	0	0	0	0	0	0	0	0	14
ΕΙΟΡΑ	Φρανκφούρτη, DE	ΕΥΡΩΠΑΪΚΗ ΑΡΧΗ ΑΣΦΑΛΙΣΤΩΝ ΚΑΙ ΕΠΑΓΓΕΛΜΑΤΙΚΩΝ ΣΥΝΤΑΞΕΩΝ	1	0	4	0	1	4	0	1	1	0	2	1	2	0	1	1	1	0	1	0	0	1	0	3	0	0	2	1	2	30	
EMSA	Λισαβόνα, PT	ΕΥΡΩΠΑΪΚΟΣ ΟΡΓΑΝΙΣΜΟΣ ΓΙΑ ΤΗΝ ΑΣΦΑΛΕΙΑ ΣΤΗ ΘΑΛΑΣΣΑ	0	6	1	0	0	1	0	0	4	1	0	2	1	0	0	5	0	0	0	0	0	0	0	17	1	0	0	0	2	1	42
EMA	Λονδίνο, UK	ΕΥΡΩΠΑΪΚΟΣ ΟΡΓΑΝΙΣΜΟΣ ΦΑΡΜΑΚΩΝ	2	3	6	1	4	4	0	1	18	1	9	10	1	8	1	20	4	0	2	0	1	11	7	12	2	1	5	3	31	168	
EMCDDA	Λισαβόνα, PT	ΕΥΡΩΠΑΪΚΟ ΚΕΝΤΡΟ ΠΑΡΑΚΟΛΟΥΘΗΣΗΣ ΝΑΡΚΩΤΙΚΩΝ ΚΑΙ ΤΟΞΙΚΟΜΑΝΙΑΣ	0	3	1	0	1	0	0	0	0	0	0	1	0	0	0	4	0	0	0	0	0	0	2	15	0	0	0	1	1	29	
EUROPOL (ΕΥΡΩΠΟΛ)	Χάγη, NL	ΕΥΡΩΠΑΪΚΗ ΑΣΤΥΝΟΜΙΚΗ ΥΠΗΡΕΣΙΑ	0	1	10	1	3	5	0	0	19	4	7	13	2	9	1	22	1	0	0	0	23	10	10	13	3	3	0	5	6	171	
ESMA	Παρίσι, FR	ΕΥΡΩΠΑΪΚΗ ΑΡΧΗ ΚΙΝΗΤΩΝ ΑΞΙΩΝ ΚΑΙ ΑΓΟΡΩΝ	1	1	2	0	1	3	1	0	6	0	19	7	0	2	1	10	0	0	1	2	2	3	0	5	2	0	0	0	0	69	
ETF	Τορίνο, IT	ΕΥΡΩΠΑΪΚΟ ΙΔΡΜΑ ΕΠΑΓΓΕΛΜΑΤΙΚΗΣ ΕΚΠΑΙΔΕΥΣΗΣ	1	1	0	0	1	0	0	1	3	0	0	0	0	0	1	22	0	0	1	0	0	1	0	2	0	1	0	1	3	39	
EUROJUST	Χάγη, NL	ΜΟΝΑΔΑ ΔΙΔΑΣΤΙΚΗΣ ΣΥΝΕΡΓΑΣΙΑΣ ΤΗΣ ΕΥΡΩΠΑΪΚΗΣ ΕΝΩΣΗΣ	2	0	2	0	0	0	0	0	1	0	1	1	0	0	0	3	0	0	1	0	2	0	0	2	0	0	0	0	0	0	15
FRA	Βιέννη, AT	ΟΡΓΑΝΙΣΜΟΣ ΘΕΜΕΛΙΩΔΩΝ ΔΙΚΑΙΩΜΑΤΩΝ ΤΗΣ ΕΥΡΩΠΑΪΚΗΣ ΕΝΩΣΗΣ	4	0	1	0	0	2	0	0	1	0	3	1	0	2	2	2	0	0	0	0	2	3	0	1	1	0	2	3	2	32	
CEPOL	Βουδαπέστη, HU	ΟΡΓΑΝΙΣΜΟΣ ΤΗΣ ΕΥΡΩΠΑΪΚΗΣ ΕΝΩΣΗΣ ΓΙΑ ΤΗΝ ΚΑΤΑΡΤΙΣΗ ΣΤΟΝ ΤΟΜΕΑ ΤΗΣ ΕΠΙΘΕΩΣΗΣ ΤΟΥ ΝΟΜΟΥ	1	0	0	0	0	0	0	0	1	0	0	2	2	14	0	0	0	0	0	0	1	2	0	4	0	0	0	0	2	29	
ENISA	Ηράκλειο, EL	ΟΡΓΑΝΙΣΜΟΣ ΤΗΣ ΕΥΡΩΠΑΪΚΗΣ ΕΝΩΣΗΣ ΓΙΑ ΤΗΝ ΑΣΦΑΛΕΙΑ ΔΙΚΤΥΩΝ ΚΑΙ ΠΛΗΡΟΦΟΡΙΩΝ	0	0	2	0	0	0	0	0	2	0	0	15	0	0	0	2	0	0	0	0	0	0	0	0	3	0	0	1	1	0	26
ERA	Βαλενσιέν, FR	ΟΡΓΑΝΙΣΜΟΣ ΣΙΔΗΡΟΔΡΟΜΩΝ ΤΗΣ ΕΥΡΩΠΑΪΚΗΣ ΕΝΩΣΗΣ	0	8	1	0	0	1	0	0	1	0	9	2	1	1	1	1	1	0	0	0	0	1	0	2	0	0	0	1	0	31	
EUIPO	Αλικάντε, ES	ΓΡΑΦΕΙΟ ΔΙΑΝΟΗΤΙΚΗΣ ΙΔΙΟΚΤΗΣΙΑΣ ΤΗΣ ΕΥΡΩΠΑΪΚΗΣ ΕΝΩΣΗΣ	0	5	9	0	0	3	3	1	97	0	13	6	0	3	2	22	3	0	0	0	5	6	2	9	1	0	3	5	2	200	
BEREC	Ρίγα, LV	ΓΡΑΦΕΙΟ ΤΟΥ ΦΟΡΕΑ ΕΥΡΩΠΑΪΚΩΝ ΡΥΘΜΙΣΤΙΚΩΝ ΑΡΧΩΝ ΓΙΑ ΤΙΣ ΗΛΕΚΤΡΟΝΙΚΕΣ ΕΠΙΚΟΙΝΩΣΕΙΣ	0	0	2	0	1	0	0	0	0	0	0	0	0	0	0	1	0	5	0	0	0	0	0	0	0	0	0	0	0	9	
CdT	Λουξεμβούργο, LU	ΜΕΤΑΦΡΑΣΤΙΚΟ ΚΕΝΤΡΟ ΤΩΝ ΟΡΓΑΝΩΝ ΤΗΣ ΕΥΡΩΠΑΪΚΗΣ ΕΝΩΣΗΣ	0	1	1	0	0	0	0	0	5	0	3	0	2	1	0	4	0	0	1	0	0	0	1	2	0	1	0	1	0	23	
		Κοινές Επιχειρήσεις / ΕΙΤ	0	20	2	1	2	6	0	1	73	1	21	9	0	18	2	34	2	0	0	0	1	9	8	13	1	0	0	4	16	244	
BBI	Βρυξέλλες, BE	ΚΟΙΝΗ ΕΠΙΧΕΙΡΗΣΗ ΒΙΟΜΗΧΑΝΙΩΝ ΒΙΟΠΡΟΪΟΝΤΩΝ	0	1	0	0	0	0	0	0	2	0	0	2	0	1	0	2	0	0	0	0	0	0	0	0	2	0	0	0	0	0	10
Clean Sky	Βρυξέλλες, BE	ΚΟΙΝΗ ΕΠΙΧΕΙΡΗΣΗ CLEAN SKY	0	2	0	0	0	0	0	0	1	0	0	0	0	0	2	0	0	0	0	0	0	0	0	1	0	0	0	0	0	6	
ECSEL	Βρυξέλλες, BE	ΚΟΙΝΗ ΕΠΙΧΕΙΡΗΣΗ ΣΤΟΝ ΤΟΜΕΑ ΤΩΝ ΗΛΕΚΤΡΟΝΙΚΩΝ ΣΥΣΤΑΤΙΚΩΝ ΣΤΟΙΧΕΙΩΝ ΚΑΙ ΣΥΣΤΗΜΑΤΩΝ	0	7	0	0	0	0	0	0	2	0	3	3	0	0	0	0	0	0	0	0	0	1	0	0	0	0	0	0	0	0	16
EIT	Βουδαπέστη, HU	ΕΥΡΩΠΑΪΚΟ ΙΝΣΤΙΤΟΥΤΟ ΚΑΙΝΟΤΟΜΙΑΣ ΚΑΙ ΤΕΧΝΟΛΟΓΙΑΣ	0	0	0	0	0	0	0	0	0	0	1	0	0	13	0	0	0	0	0	0	0	2	0	0	0	0	0	0	0	1	19
F4E	Βαρκελώνη, SP	ΕΥΡΩΠΑΪΚΗ ΚΟΙΝΗ ΕΠΙΧΕΙΡΗΣΗ ΓΙΑ ΤΟΝ ITER ΚΑΙ ΤΗΝ ΑΝΑΠΤΥΞΗ ΤΗΣ ΕΝΕΡΓΕΙΑΣ ΑΠΟ ΤΗ ΣΥΝΤΗΣΗ	0	7	2	0	2	6	0	1	64	1	13	1	0	3	0	26	1	0	0	0	1	3	6	5	1	0	0	4	14	161	
FCH2	Βρυξέλλες, BE	ΚΟΙΝΗ ΕΠΙΧΕΙΡΗΣΗ «ΚΥΨΕΛΕΣ ΚΑΥΣΙΜΟΥ ΚΑΙ ΥΔΡΟΓΟΝΟ 2»	0	1	0	0	0	0	0	0	0	0	0	0	0	0	1	0	0	0	0	0	0	0	0	1	0	0	0	0	0	3	
IMI2	Βρυξέλλες, BE	ΚΟΙΝΗ ΕΠΙΧΕΙΡΗΣΗ ΤΗΣ ΠΡΟΤΟΒΟΥΛΙΑΣ ΓΙΑ ΤΑ ΚΑΙΝΟΤΟΜΑ ΦΑΡΜΑΚΑ 2	0	0	0	0	0	0	0	0	2	0	1	1	0	0	0	1	1	0	0	0	0	0	2	1	1	0	0	0	0	10	
SESAR	Βρυξέλλες, BE	ΚΟΙΝΗ ΕΠΙΧΕΙΡΗΣΗ SESAR	0	0	0	1	0	0	0	0	0	0	1	0	0	0	0	1	0	0	0	0	0	0	0	1	0	0	0	0	0	4	
S2R	Βρυξέλλες, BE	SHIFT2RAIL	0	2	0	0	0	0	0	0	2	0	3	1	0	1	1	1	1	0	0	0	0	1	1	0	0	0	0	0	1	15	
		Εκτελεστικοί οργανισμοί	13	421	66	6	10	59	2	3	177	12	170	130	11	32	7	332	17	4	5	4	16	80	39	128	9	8	16	25	54	1 856	
CHAFAE	Λουξεμβούργο, LU	ΕΚΤΕΛΕΣΤΙΚΟΣ ΟΡΓΑΝΙΣΜΟΣ ΓΙΑ ΤΟΥΣ ΚΑΤΑΝΑΛΩΤΕΣ, ΤΗΝ ΥΓΕΙΑ, ΤΗ ΓΕΩΡΓΙΑ ΚΑΙ ΤΑ ΤΡΟΦΙΜΑ	1	7	1	0	1	3	0	0	5	0	6	1	1	0	0	9	1	0	0	0	0	5	2	4	0	1	0	0	2	50	
EACEA	Βρυξέλλες, BE	ΕΚΤΕΛΕΣΤΙΚΟΣ ΟΡΓΑΝΙΣΜΟΣ ΕΚΠΑΙΔΕΥΣΗΣ, ΟΠΤΙΚΟΑΚΟΥΣΤΙΚΩΝ ΘΕΜΑΤΩΝ ΚΑΙ ΠΟΛΙΤΙΣΜΟΥ	3	102	6	0	1	15	0	0	18	4	36	17	0	8	3	58	3	2	1	1	2	7	9	9	1	1	4	6	19	336	

ΠΑΡΑΡΤΗΜΑ Ι

Κατάλογος των Γενικών Διευθύνσεων, των Υπηρεσιών και των Γραφείων της Ευρωπαϊκής Επιτροπής στις 31/12/2018

1. AGRI: Γεωργίας και Αγροτικής Ανάπτυξης
2. BUDG: Προϋπολογισμού
3. CdP-OSP: Επιτροπή Προσωπικού - Αντιπροσωπευτικές Συνδικαλιστικές και Επαγγελματικές Οργανώσεις
4. CLIMA: Δράσης για το Κλίμα
5. CNECT: Επικοινωνιακών Δικτύων, Περιεχομένου και Τεχνολογιών
6. COMM: Επικοινωνίας
7. COMP: Ανταγωνισμού
8. DEVCO: Διεθνούς Συνεργασίας και Ανάπτυξης
9. DGT: Μετάφρασης
10. DIGIT: Πληροφορικής
11. EAC: Εκπαίδευσης, Νεολαίας, Αθλητισμού και Πολιτισμού
12. ECFIN: Οικονομικών και Χρηματοδοτικών Υποθέσεων
13. ECHO: Ευρωπαϊκής Πολιτικής Προστασίας και Επιχειρήσεων Ανθρωπιστικής Βοήθειας (ECHO)
14. EMPL: Απασχόλησης, Κοινωνικών Υποθέσεων και Ένταξης
15. ENER: Ενέργειας
16. ENV: Περιβάλλοντος
17. EPSC: Ευρωπαϊκό Κέντρο Πολιτικής Στρατηγικής
18. EPSO: Ευρωπαϊκή Υπηρεσία Επιλογής Προσωπικού
19. ESTAT: Eurostat
20. FISMA: Χρηματοπιστωτικής Σταθερότητας, Χρηματοπιστωτικών Υπηρεσιών και Ένωσης Κεφαλαιαγορών
21. FPI: Υπηρεσία Μέσων Εξωτερικής Πολιτικής
22. GROW: Εσωτερικής Αγοράς, Βιομηχανίας, Επιχειρηματικότητας και ΜΜΕ
23. HOME: Μετανάστευσης και Εσωτερικών Υποθέσεων
24. HR: Ανθρωπίνων Πόρων και Ασφάλειας
25. IAS: Υπηρεσία Εσωτερικού Λογιστικού Ελέγχου
26. JRC: Κοινό Κέντρο Ερευνών
27. JUST: Δικαιοσύνης και Καταναλωτών
28. MARE: Θαλάσσιας Πολιτικής και Αλιείας
29. MOVE: Κινητικότητας και Μεταφορών
30. NEAR: Γειτονίας και Διαπραγματεύσεων για τη Διεύρυνση
31. OIB: Γραφείο Υποδομών και Διοικητικής Υποστήριξης στις Βρυξέλλες
32. OIL: Γραφείο Υποδομών και Διοικητικής Υποστήριξης στο Λουξεμβούργο
33. OLAF: Ευρωπαϊκή Υπηρεσία Καταπολέμησης της Απάτης
34. OP: Υπηρεσία Εκδόσεων
35. PMO: Γραφείο Διαχείρισης και Εκκαθάρισης των Ατομικών Δικαιωμάτων
36. REGIO: Περιφερειακής Πολιτικής και Αστικής Ανάπτυξης
37. RTD: Έρευνας και καινοτομίας
38. SANTE: Υγείας και Ασφάλειας των Τροφίμων
39. SCIC: Διερμηνείας
40. SG: Γενική Γραμματεία
41. SJ: Νομική Υπηρεσία
42. TAXUD: Φορολογίας και Τελωνειακής Ένωσης
43. TF50: Ειδική ομάδα για την προετοιμασία και τη διεξαγωγή των διαπραγματεύσεων με το Ηνωμένο Βασίλειο σύμφωνα με το άρθρο 50 της ΣΕΕ
44. TRADE: Εμπορίου