



Rat der
Europäischen Union

Brüssel, den 25. Februar 2021
(OR. en)

6525/21

STAT 10
FIN 136

ÜBERMITTLUNGSVERMERK

Absender:	Frau Martine DEPREZ, Direktorin, im Auftrag der Generalsekretärin der Europäischen Kommission
Eingangsdatum:	15. Februar 2021
Empfänger:	Herr Jeppe TRANHOLM-MIKKELSEN, Generalsekretär des Rates der Europäischen Union

Nr. Komm.dok.:	COM(2021) 60 final
Betr.:	BERICHT DER KOMMISSION über den Einsatz von Vertragsbediensteten in den Jahren 2017 und 2018

Die Delegationen erhalten in der Anlage das Dokument COM(2021) 60 final.

Anl.: COM(2021) 60 final



Brüssel, den 15.2.2021
COM(2021) 60 final

BERICHT DER KOMMISSION

über den Einsatz von Vertragsbediensteten in den Jahren 2017 und 2018

Inhaltsverzeichnis

1.	Einführung.....	2
2.	Vertragsbedienstete in Organen, Agenturen und Gemeinsamen Unternehmen/im EIT	4
3.	Vertragsbedienstete bei der Europäischen Kommission.....	7
4.	Verteilung der Vertragsbediensteten zwischen den anderen Organen, Agenturen und Gemeinsamen Unternehmen / dem EIT.....	28
	ANHANG I.....	38

1. EINFÜHRUNG

Mit diesem Bericht kommt die Kommission der im Statut verankerten Pflicht nach Artikel 79 Absatz 3 der Beschäftigungsbedingungen für die sonstigen Bediensteten der Europäischen Union (BBSB) nach, der Folgendes besagt: *„Die Kommission legt alljährlich einen Bericht über den Einsatz von Vertragsbediensteten vor, aus dem die Anzahl dieser Bediensteten, Niveau und Art der Dienstposten, die geografische Verteilung und die Haushaltsmittel je Funktionsgruppe hervorgehen“*. Er enthält Informationen für die Jahre 2017 und 2018, wobei die Daten zum 31. Dezember berücksichtigt wurden.

Dieser Bericht enthält die Daten für 57 unterschiedliche Organe/Einrichtungen: a) die Organe im Sinne von Artikel 13 des Vertrags über die Europäische Union mit Ausnahme der Europäischen Zentralbank; b) die Einrichtungen, die den Organen nach Artikel 1b des Statuts gleichgestellt sind, und c) die Einrichtungen, auf die das Statut aufgrund der Rechtsakte der Union, durch die sie errichtet wurden, Anwendung findet, wie in Artikel 1a Absatz 2 des Statuts definiert¹. Zu diesen Einrichtungen zählen Exekutivagenturen und dezentrale Agenturen, Gemeinsame Unternehmen² und das Europäische Innovations- und Technologieinstitut (EIT).

Die Daten betreffend die Kommission umfassen alle Vertragsbediensteten, d. h. das aus den operativen bzw. den Verwaltungs- und Forschungshaushaltslinien sowie aus Einnahmen aufgrund von Leistungsvereinbarungen mit den anderen Organen und Einrichtungen finanzierte Personal.³

Die Kategorie der Vertragsbediensteten wurde 2004 im Zuge der Statutsreform geschaffen. Seither haben die Vertragsbediensteten die Arbeit der Organe tatkräftig unterstützt, indem sie zu geringeren Kosten unterstützende verwaltungstechnische Tätigkeiten verrichtet und Fähigkeiten eingebracht haben, über die ein Organ nicht immer verfügte.

In den Artikeln 3a und 3b der BBSB werden die Aufgaben der Vertragsbediensteten sowie die Funktionen festgelegt, die sie ausüben können.

Vertragsbedienstete nach Artikel 3a können in Vollzeit- oder Teilzeitbeschäftigung eingestellt werden, ohne eine im Stellenplan aufgeführte Planstelle zu besetzen:

¹ Dabei ist zu beachten, dass das Statut keine Geltung hat für die Europäische Zentralbank und die Europäische Investitionsbank (einschließlich des Europäischen Investitionsfonds), die gemäß Artikel 36 Absatz 1 des Protokolls Nr. 4 und Artikel 11 Absatz 7 des Protokolls Nr. 5 zu den Verträgen Sonderbestimmungen für ihr Personal erlassen haben. Auch der Einheitliche Abwicklungsausschuss (SRB) wird in diesem Bericht nicht berücksichtigt, da er keine Vertragsbediensteten beschäftigt. Sie sind daher von diesem Bericht nicht betroffen.

² Siehe Artikel 187 AEUV.

³ Die Haushaltsangaben (die der Haushaltsbehörde alljährlich zusammen mit dem Haushaltsentwurf übermittelt werden – Arbeitsunterlage, Teile II und III) spiegeln die Anzahl der Vertragsbediensteten zum Zeitpunkt der Vorlage des Haushaltsentwurfs (einschließlich der aus zweckgebundenen Einnahmen eingestellten Vertragsbediensteten) in folgender Weise wider: eine Bestandsaufnahme zum 1. April des Jahres N-1 (N = Jahr des im Entwurf vorgelegten Haushaltsplans), der Haushaltsvollzug im Jahr N-2 und die Mittelansätze für das Jahr N mit einer Schätzung in Vollzeitäquivalenten. Dies erklärt auch die möglichen Unterschiede in der Anzahl der Vertragsbediensteten je nach Quelle. Da einige Haushaltslinien Mittelzuweisungen für externes Personal enthalten, ohne dass zwischen den verschiedenen Personalkategorien unterschieden wird, vermitteln die Haushaltszahlen ausgehend von den wahrscheinlichen Durchschnittskosten nach Kategorien aufgeschlüsselt die bestmöglichen Schätzungen.

- für die Dienststellen der Organe: um ausschließlich manuelle oder unterstützende verwaltungstechnische Tätigkeiten in der Funktionsgruppe I zu verrichten,
- für die Vertretungen und Delegationen, die Agenturen und sonstige Einrichtungen der EU: um die in Artikel 80 Absatz 2 der BBSB genannten Funktionen in den Funktionsgruppen I, II, III und IV auszuüben.

Diese Bediensteten erhalten einen Vertrag, der nach einer ersten Verlängerung in einen unbefristeten Vertrag umgewandelt werden kann.

Vertragsbedienstete nach Artikel 3b werden eingestellt,

- um in Teilzeit- oder Vollzeitbeschäftigung andere als in Artikel 3a der BBSB genannten Tätigkeiten auszuüben, ohne eine im Stellenplan aufgeführte Planstelle zu besetzen, oder
- um einen Beamten oder Bediensteten auf Zeit zu vertreten, wenn dieser seine Tätigkeit zeitweilig nicht ausüben kann.

Diese Bediensteten werden für kurze Zeiträume von mindestens drei Monaten bis höchsten sechs Jahren eingestellt.

In Artikel 80 der BBSB wird ein Zusammenhang zwischen der Funktionsgruppe (im Folgenden „FG“) und den Funktionen hergestellt, die ein Vertragsbediensteter ausüben kann:

Funktionsgruppe	Besoldungsgruppe	Funktionen
IV	13 bis 18	Verwaltungs- oder Beratungstätigkeiten, Tätigkeiten im sprachlichen Bereich und gleichwertige technische Aufgaben unter der Aufsicht von Beamten oder Bediensteten auf Zeit
III	8 bis 12	Ausführende Tätigkeiten, Abfassung von Texten, Buchhaltung und sonstige gleichwertige technische Aufgaben unter der Aufsicht von Beamten oder Bediensteten auf Zeit
II	4 bis 7	Sekretariats- und Bürotätigkeiten und sonstige gleichwertige Aufgaben unter der Aufsicht von Beamten oder Bediensteten auf Zeit
I	1 bis 3	Manuelle Tätigkeiten und unterstützende verwaltungstechnische Tätigkeiten unter der Aufsicht von Beamten oder Bediensteten auf Zeit

2. VERTRAGSBEDIENSTETE IN ORGANEN, AGENTUREN UND GEMEINSAMEN UNTERNEHMEN/IM EIT

Die Zahl der Vertragsbediensteten am 31. Dezember des jeweiligen Jahrs ist wie folgt aufgeteilt:

Tabelle 1 - Anzahl der Vertragsbediensteten bei der Kommission, den anderen Organen und Agenturen und den Gemeinsamen Unternehmen/dem EIT im Jahr 2017

Europäische Kommission	7165
Übrige Organe	2425
Agenturen und Gemeinsame Unternehmen/EIT	3749

Tabelle 2 - Anteil der Vertragsbediensteten bei der Kommission, den anderen Organen und Agenturen und den Gemeinsamen Unternehmen/dem EIT im Jahr 2017



Tabelle 3 - Anzahl der Vertragsbediensteten bei der Kommission, den anderen Organen und Agenturen und den Gemeinsamen Unternehmen/dem EIT im Jahr 2018

Europäische Kommission	7238
Übrige Organe	2608
Agenturen und Gemeinsame Unternehmen/EIT	3995

Tabelle 4 - Anteil der Vertragsbediensteten bei der Kommission, den anderen Organen und Agenturen und den Gemeinsamen Unternehmen/dem EIT im Jahr 2018

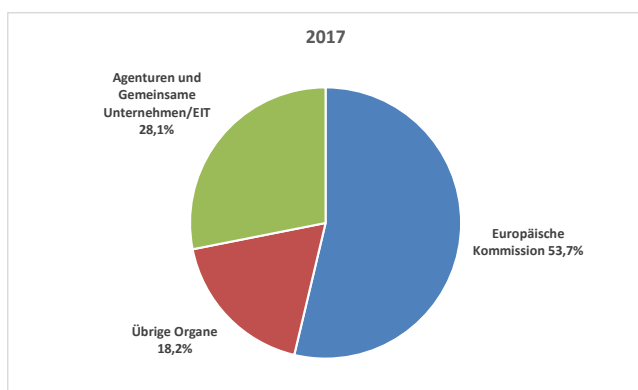

Tabelle 5 - Veränderung der Vertragsbediensteten bei der Kommission, den anderen Organen und Agenturen und den Gemeinsamen Unternehmen/dem EIT (2017 im Vergleich zu 2016)

Europäische Kommission	+ 0,48 %
Übrige Organe	+ 7,59 %
Agenturen und Gemeinsame Unternehmen/EIT	+ 7,42 %

Tabelle 6 - Veränderung der Vertragsbediensteten bei der Kommission, den anderen Organen und Agenturen und den Gemeinsamen Unternehmen/dem EIT (2018 im Vergleich zu 2017)

Europäische Kommission	+ 1,02 %
Übrige Organe	+ 7,55 %
Agenturen und Gemeinsame Unternehmen/EIT	+ 6,56 %

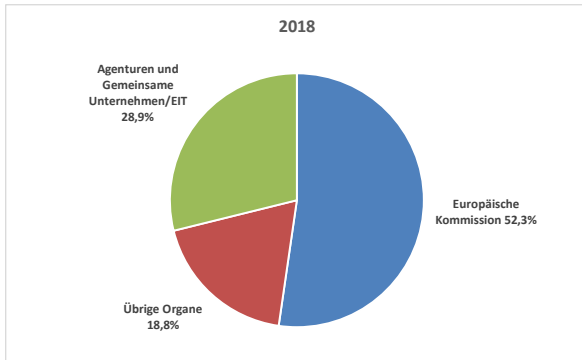
Tabelle 7 - Veränderung des relativen Anteils der Vertragsbediensteten bei der Kommission, den anderen Organen und Agenturen und den Gemeinsamen Unternehmen/dem EIT (2017 im Vergleich zu 2016)

Europäische Kommission	+ 1,67 %
Übrige Organe	+ 0,67 %
Agenturen und Gemeinsame Unternehmen/EIT	+ 1,00 %

Tabelle 8 - Veränderung des relativen Anteils der Vertragsbediensteten bei der Kommission, den anderen Organen und Agenturen und den Gemeinsamen Unternehmen/dem EIT (2018 im Vergleich zu 2017)

Europäische Kommission	+ 1,42 %
Übrige Organe	+ 0,66 %
Agenturen und Gemeinsame Unternehmen/EIT	+ 0,76 %

3. VERTRAGSBEDIENSTETE BEI DER EUROPÄISCHEN KOMMISSION

3.1 Entwicklung des Einsatzes von Vertragsbediensteten bei der Kommission

Tabelle 9 - Entwicklung im Zeitablauf bei der Kommission

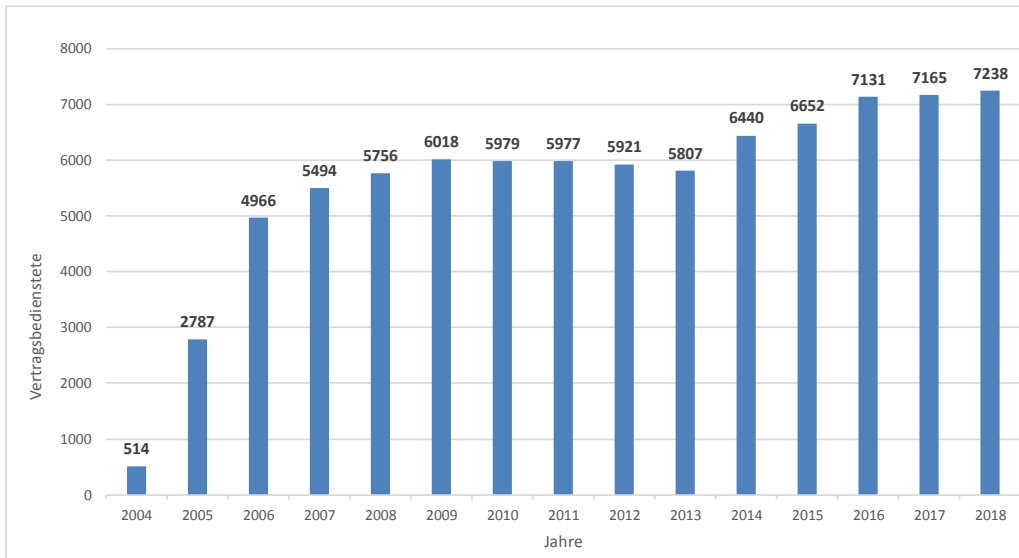

3.2 Verteilung der Vertragsbediensteten der Kommission nach Geschlecht und Funktionsgruppe

Die Verteilung der Vertragsbediensteten nach Geschlecht, Funktionsgruppe (FG) und Besoldungsgruppe für die Jahre 2017 und 2018 wird in den nachstehenden Tabellen dargestellt.

Tabelle 10a - Verteilung der Vertragsbediensteten der Kommission nach Geschlecht, FG und Besoldungsgruppe im Jahr 2017

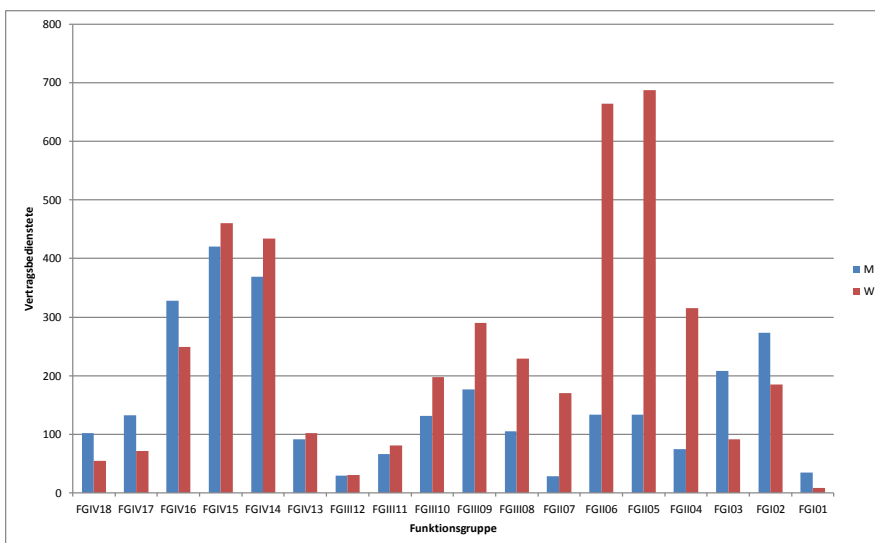

		Männer		Frauen		Gesamt	
FGIV	FGIV18	102	65,0 %	55	35,0 %	157	5,6 %
	FGIV17	133	64,9 %	72	35,1 %	205	7,3 %
	FGIV16	328	56,8 %	249	43,2%	577	20,5%
	FGIV15	420	47,7%	460	52,3%	880	31,3%
	FGIV14	369	46,0%	434	54,0%	803	28,5%
	FGIV13	92	47,4%	102	52,6%	194	6,9%
		1444	51,3%	1372	48,7%	2816	39,3%
FGIII	FGIII12	30	49,2%	31	50,8%	61	4,6%
	FGIII11	66	44,9%	81	55,1%	147	11,0%
	FGIII10	132	40,0%	198	60,0%	330	24,6%
	FGIII09	177	37,9%	290	62,1%	467	34,9%
	FGIII08	105	31,4%	229	68,6%	334	24,9%
		510	38,1%	829	61,9%	1339	18,7%
FGII	FGII07	29	14,6%	170	85,4%	199	9,0%
	FGII06	134	16,8%	664	83,2%	798	36,1%
	FGII05	134	16,3%	687	83,7%	821	37,2%
	FGII04	75	19,2%	315	80,8%	390	17,7%
		372	16,8 %	1836	83,2 %	2208	30,8%
FGI	FGI03	208	69,3%	92	30,7%	300	37,4%
	FGI02	273	59,6%	185	40,4%	458	57,1%
	FGI01	35	79,5%	9	20,5 %	44	5,5%
		516	64,3%	286	35,7%	802	11,2%
GESAMT		2842	39,7%	4323	60,3%	7165	100%

Tabelle 10b - Verteilung der Vertragsbediensteten der Kommission nach Geschlecht, FG und Besoldungsgruppe im Jahr 2018

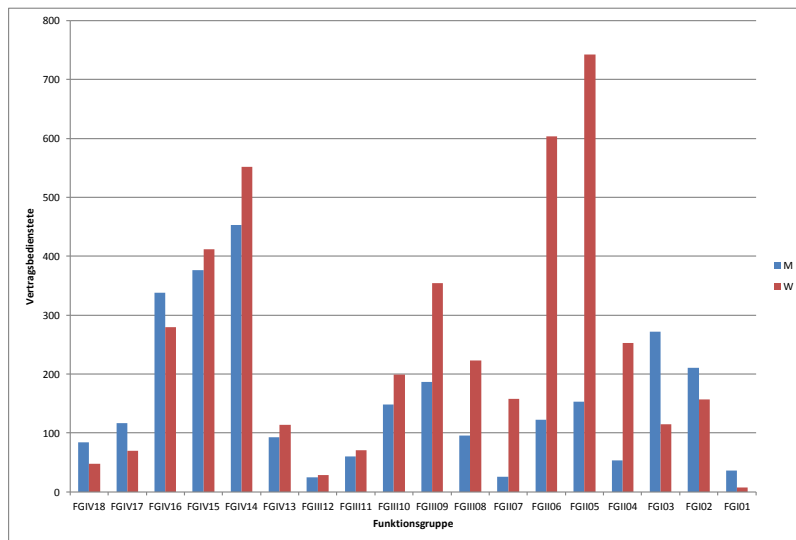

		Männer		Frauen		Gesamt	
FGIV	FGIV18	84	63,6%	48	36,4%	132	4,7%
	FGIV17	117	62,6%	70	37,4 %	187	6,6%
	FGIV16	338	54,7%	280	45,3%	618	21,9%
	FGIV15	376	47,7 %	412	52,3 %	788	28,0%
	FGIV14	453	45,1%	552	54,9%	1005	35,7 %
	FGIV13	93	44,9 %	114	55,1 %	207	7,3 %
		1461	49,7%	1476	50,3%	2937	40,6%
FGIII	FGIII12	25	47,2%	28	52,8%	53	4,0%
	FGIII11	60	45,8%	71	54,2%	131	9,8%
	FGIII10	148	42,7%	199	57,3%	347	25,9%
	FGIII09	187	34,6%	354	65,4%	541	40,4 %
	FGIII08	96	30,1%	223	69,9%	319	23,8%
		516	37,1%	875	62,9%	1391	19,2 %
FGII	FGII07	26	14,1%	158	85,9%	184	8,3%
	FGII06	122	16,8 %	604	83,2 %	726	32,9%
	FGII05	153	17,1%	743	82,9%	896	40,6 %
	FGII04	53	17,3%	253	82,7%	306	13,9%
		354	16,8 %	1758	83,2 %	2112	29,2%
FGI	FGI03	272	70,3%	115	29,7%	387	48,3%
	FGI02	211	57,3%	157	42,7%	368	45,9%
	FGI01	36	83,7 %	7	16,3 %	43	5,4%
		519	65,0 %	279	35,0 %	798	11,0 %

GESAMT	2850	39,4%	4388	60,6%	7238	100,0%
---------------	-------------	--------------	-------------	--------------	-------------	---------------

3.3 Verteilung der Vertragsbediensteten der Kommission nach Staatsangehörigkeit, Geschlecht und FG

Wie bei Beamten und Bediensteten auf Zeit erfolgt die Einstellung von Vertragsbediensteten⁴ auf der Grundlage des geforderten Profils sowie der Fähigkeiten und Sprachkenntnisse der Bewerber, ohne dass nationale Quoten festgelegt würden.

2017 und 2018 waren mit Ausnahme Österreichs und Schwedens in der FG I Staatsangehörige sämtlicher Mitgliedstaaten in allen Funktionsgruppen vertreten. Nach Staatsangehörigkeit der Mitgliedstaaten kommen die meisten Vertragsbediensteten (in abnehmender Reihenfolge) aus Italien, Belgien, Frankreich, Spanien, Griechenland, Rumänien und Polen. Der Anteil der Vertragsbediensteten aus den ersten vier Ländern zusammen ist seit 2005 unverändert (rund 60 %). Briten und Deutsche sind ebenso wie Polen und Niederländer im Verhältnis zur Bevölkerungsstärke dieser Mitgliedstaaten eher schwach vertreten. Was dagegen Belgier und Italiener angeht, ist das Gegenteil der Fall, diese sind überrepräsentiert im Vergleich zu ihrer Bevölkerungsstärke.

Die Verteilung nach Staatsangehörigkeit wird durch verschiedene Faktoren beeinflusst, insbesondere durch die geografische Nähe zu den Standorten der Organe (im Falle der Kommission vor allem Brüssel, Luxemburg und Ispra), die Höhe der Vergütungen sowie die Laufzeit der vorgeschlagenen Verträge. Bewerber sind eher zu einer Einstellung mit befristetem Vertrag bereit, wenn sie bereits am Standort des betreffenden Organs oder in der Nähe wohnen, nicht zuletzt auch in Anbetracht der Tatsache, dass die Laufzeit des ersten Vertrags in der Regel nur ein Jahr beträgt. Den nachstehenden Tabellen zufolge gilt dies besonders für Vertragsbedienstete der FG I und FG II, wohingegen in Bezug auf die Vertragsbediensteten der FG III und FG IV eine bessere geografische Ausgewogenheit festzustellen ist.

Tabelle 11a - Verteilung der Vertragsbediensteten der Kommission nach Staatsangehörigkeit und Geschlecht im Jahr 2017

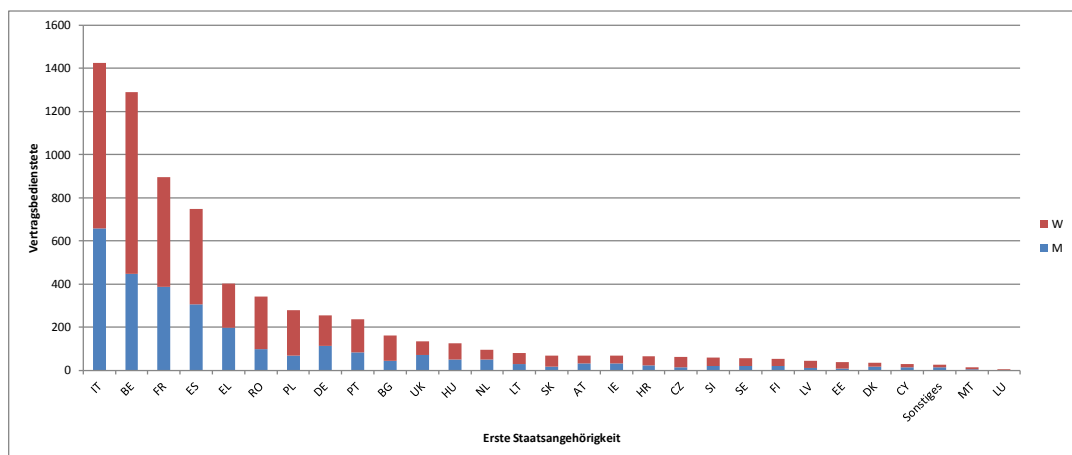

⁴ Siehe Artikel 27 des Statuts.

Tabelle 11b - Verteilung der Vertragsbediensteten der Kommission nach Staatsangehörigkeit und Geschlecht im Jahr 2018



Tabelle 11c - Vertragsbedienstete der Kommission nach Staatsangehörigkeit und Geschlecht im Jahr 2017

	M		W		GESAMT	%	Aggr.
IT	658	46,1%	768	53,9%	1426	19,9%	19,9%
BE	446	34,6%	844	65,4%	1290	18,0%	37,9 %
FR	387	43,2 %	509	56,8 %	896	12,5%	50,4%
ES	305	40,7%	444	59,3%	749	10,5%	60,9%
EL	198	49,1%	205	50,9%	403	5,6 %	66,5%
RO	97	28,4%	245	71,6%	342	4,8%	71,3%
PL	67	24,0%	212	76,0%	279	3,9%	75,2%
DE	114	45,1 %	139	54,9 %	253	3,5%	78,7%
PT	83	35,0 %	154	65,0 %	237	3,3%	82,0%
BG	44	27,2%	118	72,8%	162	2,3%	84,3%
UK	71	53,4%	62	46,6%	133	1,9%	86,1%
HU	49	39,2%	76	60,8%	125	1,7%	87,9%
NL	49	51,0%	47	49,0%	96	1,3%	89,2%
LT	28	35,4 %	51	64,6 %	79	1,1 %	90,3 %
SK	17	24,6 %	52	75,4 %	69	1,0 %	91,3 %
AT	31	45,6 %	37	54,4 %	68	0,9 %	92,2 %
IE	31	45,6 %	37	54,4 %	68	0,9 %	93,2 %
HR	24	36,9 %	41	63,1 %	65	0,9 %	94,1 %
CZ	14	22,6 %	48	77,4 %	62	0,9 %	94,9 %
SI	21	36,2 %	37	63,8 %	58	0,8 %	95,7 %
SE	20	36,4 %	35	63,6 %	55	0,8 %	96,5 %
FI	19	35,8 %	34	64,2 %	53	0,7 %	97,3 %
LV	11	24,4 %	34	75,6 %	45	0,6 %	97,9 %
EE	7	17,9 %	32	82,1 %	39	0,5 %	98,4 %
DK	17	47,2 %	19	52,8 %	36	0,5 %	98,9 %
CY	13	43,3 %	17	56,7 %	30	0,4 %	99,3 %
Sonstiges	14	56,0 %	11	44,0 %	25	0,3 %	99,7 %
MT	4	30,8 %	9	69,2 %	13	0,2 %	99,9 %
LU	3	33,3 %	6	66,7 %	9	0,1 %	100,0 %
Gesamt	2842	39,7 %	4323	60,3 %	7165	100,0 %	100,0 %

Tabelle 11d - Vertragsbedienstete der Kommission nach Staatsangehörigkeit und Geschlecht im Jahr 2018

	M		W		GESAMT	%	Aggr.
IT	675	46,4 %	780	53,6 %	1455	20,1 %	20,1 %
BE	450	35,4 %	820	64,6 %	1270	17,5 %	37,6 %
FR	384	42,8 %	513	57,2 %	897	12,4 %	50,0 %
ES	301	40,6 %	441	59,4 %	742	10,3 %	60,3 %
EL	192	44,0 %	244	56,0 %	436	6,0 %	66,3 %
RO	99	28,0 %	254	72,0 %	353	4,9 %	71,2 %
PL	65	23,2 %	215	76,8 %	280	3,9 %	75,1 %
DE	125	48,8 %	131	51,2 %	256	3,5 %	78,6 %
PT	78	33,9 %	152	66,1 %	230	3,2 %	81,8 %
BG	51	32,1 %	108	67,9 %	159	2,2 %	84,0 %
HU	51	39,8 %	77	60,2 %	128	1,8 %	85,7 %
UK	58	51,8 %	54	48,2 %	112	1,5 %	87,3 %
NL	44	48,9 %	46	51,1 %	90	1,2 %	88,5 %
LT	26	29,5 %	62	70,5 %	88	1,2 %	89,7 %
SK	23	27,4 %	61	72,6 %	84	1,2 %	90,9 %
CZ	21	28,8 %	52	71,2 %	73	1,0 %	91,9 %
IE	33	46,5 %	38	53,5 %	71	1,0 %	92,9 %
SI	22	32,4 %	46	67,6 %	68	0,9 %	93,8 %
AT	29	44,6 %	36	55,4 %	65	0,9 %	94,7 %
FI	22	38,6 %	35	61,4 %	57	0,8 %	95,5 %
HR	14	25,0 %	42	75,0 %	56	0,8 %	96,3 %
SE	21	38,9 %	33	61,1 %	54	0,7 %	97,0 %
LV	11	22,4 %	38	77,6 %	49	0,7 %	97,7 %
EE	7	17,1 %	34	82,9 %	41	0,6 %	98,3 %
CY	13	37,1 %	22	62,9 %	35	0,5 %	98,8 %
DK	14	40,0 %	21	60,0 %	35	0,5 %	99,3 %
Sonstiges	13	46,4 %	15	53,6 %	28	0,4 %	99,6 %
LU	3	23,1 %	10	76,9 %	13	0,2 %	99,8 %
MT	5	38,5 %	8	61,5 %	13	0,2 %	100,0 %
GESAMT	2850	39,4 %	4388	60,6 %	7238	100,0 %	100 %

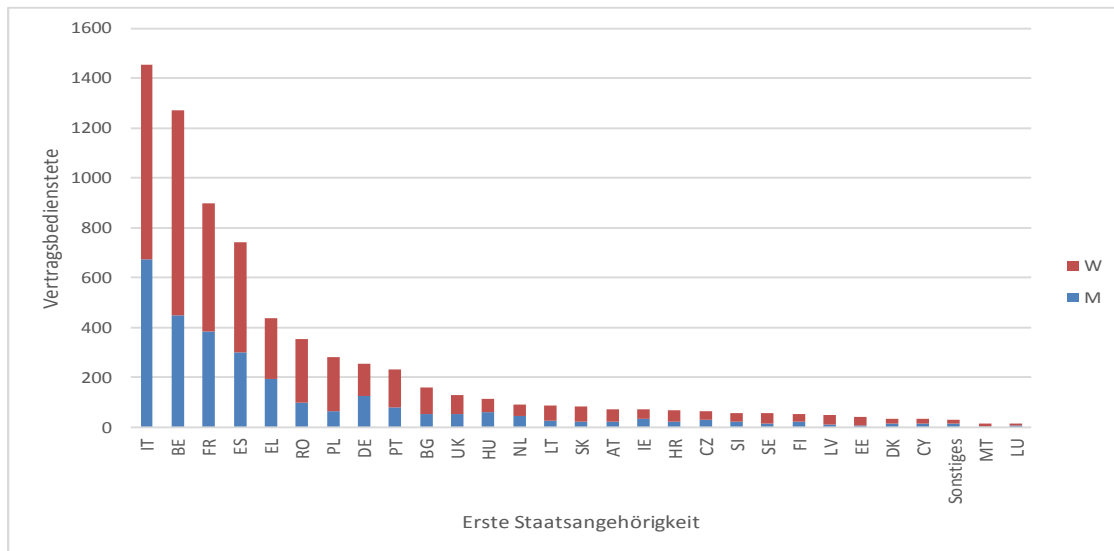
Tabelle 12a - Vertragsbedienstete der Kommission nach Geschlecht, Funktionsgruppe und Staatsangehörigkeit im Jahr 2017

FGIV

	M		W		GESAMT	%	Aggr.
IT	341	55,0 %	279	45,0 %	620	22,0 %	22,0 %
FR	222	55,0 %	182	45,0 %	404	14,3 %	36,4 %
ES	167	49,0 %	174	51,0 %	341	12,1 %	48,5 %
BE	124	53,0 %	110	47,0 %	234	8,3 %	56,8 %
EL	111	65,3 %	59	34,7 %	170	6,0 %	62,8 %
DE	85	53,1 %	75	46,9 %	160	5,7 %	68,5 %
RO	41	42,3 %	56	57,7 %	97	3,4 %	71,9 %
PT	39	43,3 %	51	56,7 %	90	3,2 %	75,1 %
PL	28	32,6 %	58	67,4 %	86	3,1 %	78,2 %
BG	20	28,6 %	50	71,4 %	70	2,5 %	80,7 %
UK	49	72,1 %	19	27,9 %	68	2,4 %	83,1 %
HU	30	52,6 %	27	47,4 %	57	2,0 %	85,1 %
AT	23	46,0 %	27	54,0 %	50	1,8 %	86,9 %
NL	31	62,0 %	19	38,0 %	50	1,8 %	88,7 %
IE	18	45,0 %	22	55,0 %	40	1,4 %	90,1 %
HR	17	54,8 %	14	45,2 %	31	1,1 %	91,2 %
SK	11	37,9 %	18	62,1 %	29	1,0 %	92,2 %
SE	14	48,3 %	15	51,7 %	29	1,0 %	93,3 %
LT	10	38,5 %	16	61,5 %	26	0,9 %	94,2 %
SI	10	40,0 %	15	60,0 %	25	0,9 %	95,1 %
CZ	8	33,3 %	16	66,7 %	24	0,9 %	95,9 %
FI	9	37,5 %	15	62,5 %	24	0,9 %	96,8 %
Sonstiges	11	50,0 %	11	50,0 %	22	0,8 %	97,5 %
DK	10	55,6 %	8	44,4 %	18	0,6 %	98,2 %
LV	4	25,0 %	12	75,0 %	16	0,6 %	98,8 %
EE	3	21,4 %	11	78,6 %	14	0,5 %	99,3 %
CY	5	38,5 %	8	61,5 %	13	0,5 %	99,7 %
LU	1	25,0 %	3	75,0 %	4	0,1 %	99,9 %
MT	2	50,0 %	2	50,0 %	4	0,1 %	100,0 %
GESAMT	1444	51,3 %	1372	48,7 %	2816	100 %	100 %

Tabelle 12b - Vertragsbedienstete der Kommission nach Geschlecht, Funktionsgruppe und Staatsangehörigkeit im Jahr 2018

FGIV

	M		W		Gesamt	%	Aggr.
IT	369	54,3 %	311	45,7 %	680	23,2 %	23,2 %
FR	217	53,6 %	188	46,4 %	405	13,8 %	36,9 %
ES	169	48,8 %	177	51,2 %	346	11,8 %	48,7 %
BE	121	51,5 %	114	48,5 %	235	8,0 %	56,7 %
EL	108	60,7 %	70	39,3 %	178	6,1 %	62,8 %
DE	89	54,9 %	73	45,1 %	162	5,5 %	68,3 %
RO	47	39,8 %	71	60,2 %	118	4,0 %	72,3 %
PL	30	31,3 %	66	68,8 %	96	3,3 %	75,6 %
PT	37	39,4 %	57	60,6 %	94	3,2 %	78,8 %
BG	23	32,9 %	47	67,1 %	70	2,4 %	81,2 %
HU	32	55,2 %	26	44,8 %	58	2,0 %	83,1 %
UK	39	72,2 %	15	27,8 %	54	1,8 %	85,0 %
AT	22	44,9 %	27	55,1 %	49	1,7 %	86,7 %
NL	25	52,1 %	23	47,9 %	48	1,6 %	88,3 %
IE	20	45,5 %	24	54,5 %	44	1,5 %	89,8 %
LT	12	33,3 %	24	66,7 %	36	1,2 %	91,0 %
SK	12	37,5 %	20	62,5 %	32	1,1 %	92,1 %
SE	14	48,3 %	15	51,7 %	29	1,0 %	93,1 %
CZ	9	33,3 %	18	66,7 %	27	0,9 %	94,0 %
FI	10	37,0 %	17	63,0 %	27	0,9 %	94,9 %
SI	10	37,0 %	17	63,0 %	27	0,9 %	95,8 %
Sonstiges	12	48,0 %	13	52,0 %	25	0,9 %	96,7 %
HR	9	40,9 %	13	59,1 %	22	0,7 %	97,4 %
DK	7	36,8 %	12	63,2 %	19	0,6 %	98,1 %
LV	6	35,3 %	11	64,7 %	17	0,6 %	98,7 %
EE	4	25,0 %	12	75,0 %	16	0,5 %	99,2 %
CY	5	38,5 %	8	61,5 %	13	0,4 %	99,7 %
LU	0	0,0 %	6	100,0 %	6	0,2 %	99,9 %
MT	3	75,0 %	1	25,0 %	4	0,1 %	100,0 %
GESAMT	1461	49,7 %	1476	50,3 %	2937	100,0 %	100,0 %

Tabelle 12c - Vertragsbedienstete der Kommission nach Geschlecht, Funktionsgruppe und Staatsangehörigkeit im Jahr 2017

FGIII

	M		W		GESAMT	%	Aggr.
IT	103	40,2 %	153	59,8 %	256	19,1 %	19,1 %
BE	72	44,7 %	89	55,3 %	161	12,0 %	31,1 %
FR	73	45,3 %	88	54,7 %	161	12,0 %	43,2 %
ES	49	36,8 %	84	63,2 %	133	9,9 %	53,1 %
EL	34	34,0 %	66	66,0 %	100	7,5 %	60,6 %
RO	26	31,0 %	58	69,0 %	84	6,3 %	66,8 %
PL	16	26,2 %	45	73,8 %	61	4,6 %	71,4 %
DE	19	34,5 %	36	65,5 %	55	4,1 %	75,5 %
BG	12	29,3 %	29	70,7 %	41	3,1 %	78,6 %
PT	12	33,3 %	24	66,7 %	36	2,7 %	81,3 %
UK	16	48,5 %	17	51,5 %	33	2,5 %	83,7 %
LT	11	44,0 %	14	56,0 %	25	1,9 %	85,6 %
NL	11	44,0 %	14	56,0 %	25	1,9 %	87,5 %
HU	9	37,5 %	15	62,5 %	24	1,8 %	89,2 %
SK	2	12,5 %	14	87,5 %	16	1,2 %	90,4 %
CZ	2	13,3 %	13	86,7 %	15	1,1 %	91,6 %
SI	4	26,7 %	11	73,3 %	15	1,1 %	92,7 %
SE	5	33,3 %	10	66,7 %	15	1,1 %	93,8 %
HR	3	21,4 %	11	78,6 %	14	1,0 %	94,8 %
LV	3	23,1 %	10	76,9 %	13	1,0 %	95,8 %
AT	5	50,0 %	5	50,0 %	10	0,7 %	96,6 %
IE	8	80,0 %	2	20,0 %	10	0,7 %	97,3 %
EE	3	33,3 %	6	66,7 %	9	0,7 %	98,0 %
CY	4	57,1 %	3	42,9 %	7	0,5 %	98,5 %
DK	3	42,9 %	4	57,1 %	7	0,5 %	99,0 %
FI	2	40,0 %	3	60,0 %	5	0,4 %	99,4 %
MT	1	20,0 %	4	80,0 %	5	0,4 %	99,8 %
Sonstiges	2	100,0 %	0	0,0 %	2	0,1 %	99,9 %
LU	0	0,0 %	1	100,0 %	1	0,1 %	100,0 %
GESAMT	510	38,1 %	829	61,9 %	1339	100 %	100 %

Tabelle 12d - Vertragsbedienstete der Kommission nach Geschlecht, Funktionsgruppe und Staatsangehörigkeit im Jahr 2018

FGIII

	M		W		Gesamt	%	Aggr.
IT	102	38,9 %	160	61,1 %	262	18,8 %	18,8 %
FR	69	41,6 %	97	58,4 %	166	11,9 %	30,8 %
BE	68	42,8 %	91	57,2 %	159	11,4 %	42,2 %
ES	50	36,8 %	86	63,2 %	136	9,8 %	52,0 %
EL	34	28,8 %	84	71,2 %	118	8,5 %	60,5 %
RO	27	30,7 %	61	69,3 %	88	6,3 %	66,8 %
PL	15	23,4 %	49	76,6 %	64	4,6 %	71,4 %
DE	26	41,9 %	36	58,1 %	62	4,5 %	75,8 %
BG	19	43,2 %	25	56,8 %	44	3,2 %	79,0 %
PT	12	34,3 %	23	65,7 %	35	2,5 %	81,5%
UK	13	46,4 %	15	53,6 %	28	2,0 %	83,5 %
HU	9	36,0 %	16	64,0 %	25	1,8 %	85,3 %
NL	11	44,0 %	14	56,0 %	25	1,8 %	87,1 %
LT	10	43,5 %	13	56,5 %	23	1,7 %	88,8 %
SK	4	18,2 %	18	81,8 %	22	1,6 %	90,4 %
CZ	6	28,6 %	15	71,4 %	21	1,5 %	91,9 %
SI	5	29,4 %	12	70,6 %	17	1,2 %	93,1 %
HR	3	20,0 %	12	80,0 %	15	1,1 %	94,2 %
SE	5	41,7 %	7	58,3 %	12	0,9 %	95,0 %
CY	5	50,0 %	5	50,0 %	10	0,7 %	95,8 %
LV	1	10,0 %	9	90,0 %	10	0,7 %	96,5 %
EE	2	22,2 %	7	77,8 %	9	0,6 %	97,1 %
FI	5	55,6 %	4	44,4 %	9	0,6 %	97,8 %
IE	7	77,8 %	2	22,2 %	9	0,6 %	98,4 %
AT	4	50,0 %	4	50,0 %	8	0,6 %	99,0 %
DK	3	42,9 %	4	57,1 %	7	0,5 %	99,5 %
MT	0	0,0 %	3	100,0 %	3	0,2 %	99,7 %
LU	0	0,0 %	2	100,0 %	2	0,1 %	99,9 %
Sonstiges	1	50,0 %	1	50,0 %	2	0,1 %	100,0 %
GESAMT	516	37,1 %	875	62,9 %	1391	100,0 %	100,0 %

Tabelle 12e - Vertragsbedienstete der Kommission nach Geschlecht, Funktionsgruppe und Staatsangehörigkeit im Jahr 2017

FGII

	M		W		GESAMT	%	Aggr.
BE	63	10,5 %	538	89,5 %	601	27,2 %	27,2 %
IT	67	19,6 %	275	80,4 %	342	15,5 %	42,7 %
FR	48	18,3 %	215	81,7 %	263	11,9 %	54,6 %
ES	44	21,4 %	162	78,6 %	206	9,3 %	63,9 %
RO	26	17,3 %	124	82,7 %	150	6,8 %	70,7 %
PL	20	18,5 %	88	81,5 %	108	4,9 %	75,6 %
EL	25	26,6 %	69	73,4 %	94	4,3 %	79,9 %
PT	10	14,1 %	61	85,9 %	71	3,2 %	83,1 %
BG	10	20,4 %	39	79,6 %	49	2,2 %	85,3 %
HU	7	17,5 %	33	82,5 %	40	1,8 %	87,1 %
DE	7	20,6 %	27	79,4 %	34	1,5 %	88,7 %
LT	6	22,2 %	21	77,8 %	27	1,2 %	89,9 %
UK	4	16,7 %	20	83,3 %	24	1,1 %	91,0 %
SK	2	9,1 %	20	90,9 %	22	1,0 %	92,0 %
CZ	3	14,3 %	18	85,7 %	21	1,0 %	92,9 %
HR	3	15,8 %	16	84,2 %	19	0,9 %	93,8 %
FI	4	21,1 %	15	78,9 %	19	0,9 %	94,7 %
NL	4	22,2 %	14	77,8 %	18	0,8 %	95,5 %
SI	4	26,7 %	11	73,3 %	15	0,7 %	96,2 %
EE	0	0,0 %	14	100,0 %	14	0,6 %	96,8 %
LV	2	14,3 %	12	85,7 %	14	0,6 %	97,4 %
IE	1	7,7 %	12	92,3 %	13	0,6 %	98,0 %
SE	1	9,1 %	10	90,9 %	11	0,5 %	98,5 %
CY	3	33,3 %	6	66,7 %	9	0,4 %	98,9 %
DK	3	33,3 %	6	66,7 %	9	0,4 %	99,3 %
AT	3	37,5 %	5	62,5 %	8	0,4 %	99,7 %
MT	1	25,0 %	3	75,0 %	4	0,2 %	99,9 %
LU	0	0,0 %	2	100,0 %	2	0,1 %	100,0 %
Sonstiges	1	100,0 %	0	0,0 %	1	0,0 %	100,0 %
GESAMT	372	20,3 %	1836	83,2 %	2208	100 %	100 %

Tabelle 12f - Vertragsbedienstete der Kommission nach Geschlecht, Funktionsgruppe und Staatsangehörigkeit im Jahr 2018

FGII

	M		W		Gesamt	%	Aggr.
BE	69	11,9 %	510	88,1 %	579	27,4 %	27,4 %
IT	58	18,8 %	250	81,2 %	308	14,6 %	42,0 %
FR	54	20,8 %	205	79,2 %	259	12,3 %	54,3 %
ES	37	19,3 %	155	80,7 %	192	9,1 %	63,4 %
RO	21	15,4 %	115	84,6 %	136	6,4 %	69,8 %
EL	22	21,8 %	79	78,2 %	101	4,8 %	74,6 %
PL	17	17,7 %	79	82,3 %	96	4,5 %	79,1 %
PT	8	12,9 %	54	87,1 %	62	2,9 %	82,1 %
BG	7	16,3 %	36	83,7 %	43	2,0 %	84,1 %
HU	8	19,0 %	34	81,0 %	42	2,0 %	86,1 %
DE	7	25,0 %	21	75,0 %	28	1,3 %	87,4 %
LT	3	10,7 %	25	89,3 %	28	1,3 %	88,7 %
SK	5	17,9 %	23	82,1 %	28	1,3 %	90,1 %
CZ	5	21,7 %	18	78,3 %	23	1,1 %	91,1 %
UK	4	17,4 %	19	82,6 %	23	1,1 %	92,2 %
SI	4	19,0 %	17	81,0 %	21	1,0 %	93,2 %
LV	2	10,0 %	18	90,0 %	20	0,9 %	94,2 %
HR	1	5,6 %	17	94,4 %	18	0,9 %	95,0 %
FI	3	18,8 %	13	81,3 %	16	0,8 %	95,8 %
EE	0	0,0 %	14	100,0 %	14	0,7 %	96,4 %
NL	5	35,7 %	9	64,3 %	14	0,7 %	97,1 %
IE	2	15,4 %	11	84,6 %	13	0,6 %	97,7 %
SE	2	15,4 %	11	84,6 %	13	0,6 %	98,3 %
CY	2	18,2 %	9	81,8 %	11	0,5 %	98,9 %
AT	3	37,5 %	5	62,5 %	8	0,4 %	99,2 %
DK	3	42,9 %	4	57,1 %	7	0,3 %	99,6 %
MT	1	20,0 %	4	80,0 %	5	0,2 %	99,8 %
LU	1	33,3 %	2	66,7 %	3	0,1 %	100,0 %
Sonstiges	0	0,0 %	1	100,0 %	1	0,0 %	100,0 %
GESAMT	354	16,8 %	1758	83,2 %	2112	100 %	100 %

Tabelle 12g - Vertragsbedienstete der Kommission nach Geschlecht, Funktionsgruppe und Staatsangehörigkeit im Jahr 2017

FGI

	M		W		Gesamt	%	Aggr.
BE	187	63,6 %	107	36,4 %	294	36,7 %	36,7 %
IT	147	70,7 %	61	29,3 %	208	25,9 %	62,6 %
ES	45	65,2 %	24	34,8 %	69	8,6 %	71,2 %
FR	44	64,7 %	24	35,3 %	68	8,5 %	79,7%
PT	22	55,0 %	18	45,0 %	40	5,0 %	84,7 %
EL	28	71,8 %	11	28,2 %	39	4,9 %	89,5 %
PL	3	12,5 %	21	87,5 %	24	3,0 %	92,5 %
RO	4	36,4 %	7	63,6 %	11	1,4 %	93,9 %
UK	2	25,0 %	6	75,0 %	8	1,0 %	94,9 %
FI	4	80,0 %	1	20,0 %	5	0,6 %	95,5 %
IE	4	80,0 %	1	20,0 %	5	0,6 %	96,1 %
DE	3	75,0 %	1	25,0 %	4	0,5 %	96,6 %
HU	3	75,0 %	1	25,0 %	4	0,5 %	97,1 %
NL	3	100,0 %	0	0,0 %	3	0,4 %	97,5 %
SI	3	100,0 %	0	0,0 %	3	0,4 %	97,9 %
BG	2	100,0 %	0	0,0 %	2	0,2 %	98,1 %
CZ	1	50,0 %	1	50,0 %	2	0,2 %	98,4 %
DK	1	50,0 %	1	50,0 %	2	0,2 %	98,6 %
EE	1	50,0 %	1	50,0 %	2	0,2 %	98,9 %
LV	2	100,0 %	0	0,0 %	2	0,2 %	99,1%
LU	2	100,0 %	0	0,0 %	2	0,2 %	99,4 %
SK	2	100,0 %	0	0,0 %	2	0,2 %	99,6 %
HR	1	100,0 %	0	0,0 %	1	0,1 %	99,8 %
CY	1	100,0 %	0	0,0 %	1	0,1 %	99,9 %
LT	1	100,0 %	0	0,0 %	1	0,1 %	100,0 %
GESAMT	516	64,3 %	286	35,7 %	802	100 %	100,00 %

Tabelle 12h - Vertragsbedienstete der Kommission nach Geschlecht, Funktionsgruppe und Staatsangehörigkeit im Jahr 2018

FGI

	M		W		Gesamt	%	Aggr.
BE	192	64,6 %	105	35,4 %	297	37,2 %	37,2 %
IT	146	71,2 %	59	28,8 %	205	25,7 %	62,9 %
ES	45	66,2 %	23	33,8 %	68	8,5 %	71,4 %
FR	44	65,7 %	23	34,3 %	67	8,4 %	79,8 %
EL	28	71,8 %	11	28,2 %	39	4,9 %	84,7 %
PT	21	53,8 %	18	46,2 %	39	4,9 %	89,6 %
PL	3	12,5 %	21	87,5 %	24	3,0 %	92,6 %
RO	4	36,4 %	7	63,6 %	11	1,4 %	94,0 %
UK	2	28,6 %	5	71,4 %	7	0,9 %	94,9 %
FI	4	80,0 %	1	20,0 %	5	0,6 %	95,5 %
IE	4	80,0 %	1	20,0 %	5	0,6 %	96,1 %
DE	3	75,0 %	1	25,0 %	4	0,5 %	96,6 %
HU	2	66,7 %	1	33,3 %	3	0,4 %	97,0 %
NL	3	100,0 %	0	0,0 %	3	0,4 %	97,4 %
SI	3	100,0 %	0	0,0 %	3	0,4 %	97,7 %
BG	2	100,0 %	0	0,0 %	2	0,3 %	98,0 %
CZ	1	50,0 %	1	50,0 %	2	0,3 %	98,2 %
DK	1	50,0 %	1	50,0 %	2	0,3 %	98,5 %
EE	1	50,0 %	1	50,0 %	2	0,3 %	98,7 %
LV	2	100,0 %	0	0,0 %	2	0,3 %	99,0 %
LU	2	100,0 %	0	0,0 %	2	0,3 %	99,2 %
SK	2	100,0 %	0	0,0 %	2	0,3 %	99,5 %
HR	1	100,0 %	0	0,0 %	1	0,1 %	99,6 %
CY	1	100,0 %	0	0,0 %	1	0,1 %	99,7 %
LT	1	100,0 %	0	0,0 %	1	0,1 %	99,9 %
MT	1	100,0 %	0	0,0 %	1	0,1 %	100,0 %
AT	0	0,0 %	0	0,0 %	0	0,0 %	100,0 %
SE	0	0,0 %	0	0,0 %	0	0,0 %	100,0 %
GESAMT	519	65,0 %	279	35,0 %	798	100 %	100 %

3.4 Verteilung der Vertragsbediensteten der Kommission nach Dienststellen

Aus den nachstehenden Tabellen geht die Verteilung der Vertragsbediensteten auf die verschiedenen Generaldirektionen, Dienststellen und Vertretungen der Kommission⁵ unter besonderer Berücksichtigung von Geschlecht, Staatsangehörigkeit und Funktionsgruppe hervor.

Tabelle 13a - Verteilung der Vertragsbediensteten der Kommission nach Geschlecht, GD und zwei FG-Clustern im Jahr 2017

	FG I-II-III				FG IV				GESAMT ALLE FG	
	M	W	Gesamt	%	M	W	Gesamt	%	Gesamt	%
AGRI	15	33	48	49,5 %	20	29	49	50,5 %	97	1,4 %
BUDG	15	34	49	89,1 %	1	5	6	10,9 %	55	0,8 %
CdP-OSP	0	10	10	100,0 %	0	0	0	0,0 %	10	0,1 %
CLIMA	3	13	16	64,0 %	7	2	9	36,0 %	25	0,3 %
CNECT	54	92	146	71,6 %	25	33	58	28,4 %	204	2,8 %
COMM	95	217	312	88,1 %	11	31	42	11,9 %	354	4,9 %
COMP	20	32	52	85,2 %	4	5	9	14,8 %	61	0,9 %
GD DEVCO	62	148	210	22,8 %	363	350	713	77,2 %	923	12,9 %
DGT	26	51	77	52,7 %	24	45	69	47,3 %	146	2,0 %
DIGIT	11	23	34	48,6 %	24	12	36	51,4 %	70	1,0 %
EAC	22	28	50	80,6 %	5	7	12	19,4 %	62	0,9 %
ECFIN	7	10	17	63,0 %	7	3	10	37,0 %	27	0,4 %
ECHO	29	59	88	77,2 %	12	14	26	22,8 %	114	1,6 %
EMPL	32	98	130	83,9 %	9	16	25	16,1 %	155	2,2 %
ENER	15	33	48	80,0 %	5	7	12	20,0 %	60	0,8 %
ENV	8	29	37	68,5 %	7	10	17	31,5 %	54	0,8 %
EPSO	7	17	24	96,0 %	0	1	1	4,0 %	25	0,3 %
ESTAT	16	35	51	60,7 %	17	16	33	39,3 %	84	1,2 %
FISMA	8	6	14	93,3 %	1	0	1	6,7 %	15	0,2 %
FPI	4	31	35	41,2 %	23	27	50	58,8 %	85	1,2 %
GROW	30	61	91	74,0 %	17	15	32	26,0 %	123	1,7 %
HOME	9	34	43	79,6 %	4	7	11	20,4 %	54	0,8 %
HR	58	95	153	92,7 %	3	9	12	7,3 %	165	2,3 %
IAS	0	9	9	81,8 %	1	1	2	18,2 %	11	0,2 %
IDEA	0	3	3	37,5 %	3	2	5	62,5 %	8	0,1 %
JRC	110	183	293	26,1 %	494	337	831	73,9 %	1124	15,7 %
JUST	11	30	41	73,2 %	10	5	15	26,8 %	56	0,8 %
MARE	6	27	33	56,9 %	14	11	25	43,1 %	58	0,8 %
MOVE	17	43	60	85,7 %	5	5	10	14,3 %	70	1,0 %
NEAR	55	98	153	28,8 %	183	195	378	71,2 %	531	7,4 %
OIB	245	534	779	97,9 %	3	14	17	2,1 %	796	11,1 %
OIL	79	119	198	99,0 %	1	1	2	1,0 %	200	2,8 %
OLAF	10	18	28	84,8 %	5	0	5	15,2 %	33	0,5 %
OP	7	6	13	92,9 %	0	1	1	7,1 %	14	0,2 %
PMO	121	288	409	100,0 %	0	0	0	0,0 %	409	5,7 %
REGIO	32	70	102	92,7 %	5	3	8	7,3 %	110	1,5 %
RTD	78	145	223	52,5 %	97	105	202	47,5 %	425	5,9 %
SANTE	14	53	67	69,1 %	10	20	30	30,9 %	97	1,4 %
SCIC	24	29	53	100,0 %	0	0	0	0,0 %	53	0,7 %
SG	27	53	80	74,1 %	15	13	28	25,9 %	108	1,5 %
SJ	1	18	19	70,4 %	3	5	8	29,6 %	27	0,4 %
TAXUD	4	5	9	52,9 %	3	5	8	47,1 %	17	0,2 %
TF50	0	3	3	100,0 %	0	0	0	0,0 %	3	0,0 %
TRADE	11	28	39	83,0 %	3	5	8	17,0 %	47	0,7 %
Gesamt	1 398	2 951	4 349	60,7 %	1 444	1 372	2 816	39,3 %	7 165	100,0 %

⁵ In Anhang I ist die Liste mit den vollständigen Namen der Generaldirektionen, Dienststellen und Vertretungen mit Stand 31. Dezember 2018 enthalten.

Tabelle 13b - Verteilung der Vertragsbediensteten der Kommission nach Geschlecht, GD und zwei FG-Clustern im Jahr 2018

	FGI-II-II				FG IV				GESAMT ALLE FG	
	M	W	Gesamt	%	M	W	Gesamt	%	Gesamt	%
AGRI	8	27	35	43,2 %	19	27	46	56,8 %	81	1,1 %
BUDG	13	32	45	81,8 %	3	7	10	18,2 %	55	0,8 %
CdP-OSP	0	9	9	100,0 %	0	0	0	0,0 %	9	0,1 %
CLIMA	3	12	15	62,5 %	6	3	9	37,5 %	24	0,3 %
CNECT	42	97	139	70,2%	24	35	59	29,8 %	198	2,7 %
COMM	98	225	323	87,5 %	14	32	46	12,5 %	369	5,1 %
COMP	16	37	53	88,3 %	4	3	7	11,7 %	60	0,8 %
GD DEVCO	69	147	216	21,3 %	392	405	797	78,7 %	1013	14,0%
DGT	22	45	67	45,6%	31	49	80	54,4 %	147	2,0 %
DIGIT	7	22	29	43,3 %	23	15	38	56,7 %	67	0,9 %
EAC	17	27	44	78,6 %	4	8	12	21,4 %	56	0,8 %
ECFIN	7	8	15	65,2 %	3	5	8	34,8 %	23	0,3 %
ECHO	27	60	87	72,5 %	11	22	33	27,5 %	120	1,7 %
EMPL	32	79	111	82,2 %	7	17	24	17,8 %	135	1,9 %
ENER	15	33	48	82,8 %	4	6	10	17,2 %	58	0,8 %
ENV	4	31	35	66,0 %	6	12	18	34,0 %	53	0,7 %
EPSC	1	3	4	50,0 %	3	1	4	50,0 %	8	0,1 %
EPSO	7	18	25	96,2 %	0	1	1	3,8 %	26	0,4 %
ESTAT	16	32	48	58,5 %	12	22	34	41,5 %	82	1,1 %
FISMA	6	10	16	100,0 %	0	0	0	0,0 %	16	0,2 %
FPI	7	31	38	38,8 %	31	29	60	61,2 %	98	1,4 %
GROW	27	60	87	78,4 %	14	10	24	21,6 %	111	1,5 %
HOME	10	27	37	82,2 %	2	6	8	17,8 %	45	0,6 %
HR	63	131	194	91,1%	6	13	19	8,9 %	213	2,9 %
IAS	1	7	8	57,1 %	1	5	6	42,9 %	14	0,2 %
JRC	102	132	234	21,7 %	500	345	845	78,3 %	1079	14,9 %
JUST	4	31	35	76,1 %	6	5	11	23,9 %	46	0,6 %
MARE	7	37	44	67,7 %	12	9	21	32,3 %	65	0,9 %
MOVE	12	40	52	82,5 %	4	7	11	17,5 %	63	0,9 %
NEAR	52	102	154	28,9 %	182	197	379	71,1 %	533	7,4 %
OIB	320	559	879	97,9 %	4	15	19	2,1 %	898	12,4 %
OIL	82	115	197	99,0 %	1	1	2	1,0 %	199	2,7 %
OLAF	7	19	26	96,3 %	1	0	1	3,7 %	27	0,4 %
OP	9	6	15	93,8 %	0	1	1	6,3 %	16	0,2 %
PMO	121	302	423	100,0 %	0	0	0	0,0 %	423	5,8 %
REGIO	24	58	82	94,3 %	3	2	5	5,7 %	87	1,2 %
RTD	54	122	176	46,4 %	92	111	203	53,6 %	379	5,2 %
SANTE	13	49	62	67,4 %	12	18	30	32,6 %	92	1,3 %
SCIC	27	31	58	100,0 %	0	0	0	0,0 %	58	0,8 %
SG	27	50	77	72,0 %	14	16	30	28,0 %	107	1,5 %
SJ	1	16	17	65,4 %	3	6	9	34,6 %	26	0,4 %
TAXUD	2	6	8	44,4 %	5	5	10	55,6 %	18	0,2 %
TF50	0	2	2	100,0 %	0	0	0	0,0 %	2	0,0 %
TRADE	7	25	32	82,1 %	2	5	7	17,9 %	39	0,5 %
Gesamt	1 389	2 912	4 301	59,4 %	1 461	1 476	2 937	40,6 %	7 238	100,0 %

Vertragsbedienstete nach Artikel 3a

Tabelle 14a - Vertragsbedienstete der Kommission nach Artikel 3a nach FG, Geschlecht und GD im Jahr 2017

	FGI			FGII			FGIII			FGIV			Gesamt	%
	M	W	GESAMT	M	W	GESAMT	M	W	GESAMT	M	W	GESAMT		
AGRI	6	7	13	0	0	0	0	0	0	2	1	3	16	0,5 %
BUDG	6	14	20	0	0	0	0	0	0	0	0	0	20	0,6 %
CdP-OSP	0	0	0	0	0	0	0	0	0	0	0	0	0	0,0 %
CNECT	14	5	19	0	0	0	0	0	0	0	0	0	19	0,6 %
COMM	31	7	38	33	138	171	24	59	83	11	31	42	334	10,4 %
COMP	8	2	10	0	0	0	0	0	0	0	0	0	10	0,3 %
GD DEVCO	5	12	17	0	0	0	28	15	43	308	264	572	632	19,7 %
DGT	9	4	13	0	0	0	0	0	0	0	0	0	13	0,4 %
DIGIT	2	5	7	0	0	0	0	0	0	0	0	0	7	0,2 %
EAC	13	1	14	0	0	0	0	0	0	0	0	0	14	0,4 %
ECFIN	3	2	5	0	0	0	0	0	0	0	0	0	5	0,2 %
ECHO	1	5	6	0	0	0	0	0	0	0	0	0	6	0,2 %
EMPL	7	16	23	0	0	0	0	0	0	0	0	0	23	0,7 %
ENER	5	9	14	0	0	0	0	0	0	0	0	0	14	0,4 %
ENV	3	3	6	0	0	0	0	0	0	0	0	0	6	0,2 %
EPSO	2	0	2	5	15	20	0	2	2	0	1	1	25	0,8 %
ESTAT	4	5	9	0	0	0	0	0	0	0	0	0	9	0,3 %
FISMA	2	4	6	0	0	0	0	0	0	0	0	0	6	0,2 %
FPI	0	2	2	0	0	0	2	5	7	19	21	40	49	1,5 %
GROW	6	11	17	0	0	0	0	0	0	0	0	0	17	0,5 %
HOME	0	1	1	0	0	0	0	0	0	0	0	0	1	0,0 %
HR	28	16	44	0	0	0	0	0	0	0	0	0	44	1,4 %
JRC	53	8	61	0	0	0	0	0	0	0	0	0	61	1,9 %
JUST	5	2	7	0	0	0	0	0	0	0	0	0	7	0,2 %
MARE	3	12	15	0	0	0	0	0	0	5	1	6	21	0,7 %
MOVE	4	7	11	0	0	0	0	0	0	0	0	0	11	0,3 %
NEAR	7	9	16	0	0	0	14	6	20	150	131	281	317	9,9 %
OIB	138	49	187	74	449	523	33	36	69	3	14	17	796	24,8 %
OIL	42	16	58	23	93	116	14	10	24	1	1	2	200	6,2 %
OLAF	8	2	10	0	0	0	0	0	0	0	0	0	10	0,3 %
PMO	35	13	48	52	234	286	34	41	75	0	0	0	409	12,7 %
REGIO	6	5	11	0	0	0	0	0	0	0	0	0	11	0,3 %
RTD	22	7	29	0	0	0	0	0	0	0	1	1	30	0,9 %
SANTE	3	5	8	0	0	0	0	0	0	0	0	0	8	0,2 %
SCIC	19	7	26	0	0	0	0	0	0	0	0	0	26	0,8 %
SG	10	8	18	0	0	0	0	0	0	0	0	0	18	0,6 %
TAXUD	1	1	2	0	0	0	0	0	0	0	0	0	2	0,1 %
TRADE	5	4	9	0	2	2	0	0	0	2	2	4	15	0,5 %
GESAMT	516	286	802	187	931	1 118	149	174	323	501	468	969	3 212	100,0 %

Tabelle 14b - Vertragsbedienstete der Kommission nach Artikel 3a nach FG, Geschlecht und GD im Jahr 2018

	FGI			FGII			FGIII			FGIV			Gesamt	%
	M	W	GESAMT	M	W	GESAMT	M	W	GESAMT	M	W	GESAMT		
AGRI	3	5	8	0	0	0	0	0	0	1	1	2	10	0,3 %
BUDG	5	12	17	0	0	0	0	0	0	0	0	0	17	0,5 %
CNECT	7	4	11	0	0	0	0	0	0	0	1	1	12	0,4 %
COMM	31	4	35	31	143	174	25	65	90	14	32	46	345	10,4 %
COMP	6	2	8	0	0	0	0	0	0	0	0	0	8	0,2 %
GD DEVCO	3	10	13	0	1	1	29	13	42	332	304	636	692	20,8 %
DGT	5	3	8	0	0	0	0	0	0	0	0	0	8	0,2 %
DIGIT	1	3	4	0	0	0	0	0	0	0	0	0	4	0,1 %
EAC	12	1	13	0	0	0	0	0	0	0	0	0	13	0,4 %
ECFIN	1	1	2	0	0	0	0	0	0	0	0	0	2	0,1 %
ECHO	1	5	6	0	0	0	0	0	0	0	0	0	6	0,2 %
EMPL	4	14	18	0	0	0	0	0	0	0	0	0	18	0,5 %
ENER	5	8	13	0	0	0	0	0	0	0	0	0	13	0,4 %
ENV	1	0	1	0	0	0	0	0	0	0	0	0	1	0,0 %
EPSO	2	0	2	5	16	21	0	2	2	0	1	1	26	0,8 %
ESTAT	3	4	7	0	0	0	0	0	0	0	0	0	7	0,2 %
FISMA	0	3	3	0	0	0	0	0	0	0	0	0	3	0,1 %
FPI	0	2	2	0	0	0	2	3	5	25	22	47	54	1,6 %
GROW	1	9	10	0	0	0	0	0	0	0	0	0	10	0,3 %
HOME	0	0	0	0	0	0	0	0	0	0	0	0	0	0,0 %
HR	28	24	52	0	0	0	0	0	0	0	0	0	52	1,6 %
JRC	53	7	60	0	0	0	0	0	0	0	0	0	60	1,8 %
JUST	1	1	2	0	0	0	0	0	0	0	0	0	2	0,1 %
MARE	3	12	15	0	0	0	0	0	0	5	0	5	20	0,6 %
MOVE	3	7	10	0	0	0	0	0	0	0	0	0	10	0,3 %
NEAR	4	8	12	0	0	0	13	7	20	152	131	283	315	9,5 %
OIB	211	67	278	73	458	531	36	34	70	4	15	19	898	27,1 %
OIL	43	14	57	24	91	115	15	10	25	1	1	2	199	6,0 %
OLAF	4	3	7	0	0	0	0	0	0	0	0	0	7	0,2 %
PMO	32	13	45	53	247	300	36	42	78	0	0	0	423	12,7 %
REGIO	4	4	8	0	0	0	0	0	0	0	0	0	8	0,2 %
RTD	11	6	17	0	0	0	0	0	0	0	0	0	17	0,5 %
SANTE	1	5	6	0	0	0	0	0	0	0	0	0	6	0,2 %
SCIC	17	7	24	0	0	0	0	0	0	0	0	0	24	0,7 %
SG	10	8	18	0	0	0	0	0	0	0	0	0	18	0,5 %
TAXUD	1	0	1	0	0	0	0	0	0	0	0	0	1	0,0 %
TRADE	2	3	5	0	2	2	0	0	0	2	1	3	10	0,3 %
CdP-OSP	0	0	0	0	0	0	0	0	0	0	0	0	0	0,0 %
GESAMT	519	279	798	186	958	1 144	156	176	332	536	509	1 045	3 319	100,0 %

Vertragsbedienstete nach Artikel 3b

Tabelle 15a - Vertragsbedienstete der Kommission nach Artikel 3b nach FG, Geschlecht und GD im Jahr 2017

	FGII			FGIII			FGIV			Gesamt	%
	M	W	GESAMT	M	W	GESAMT	M	W	GESAMT		
AGRI	3	16	19	6	10	16	18	28	46	81	2,0 %
BUDG	0	13	13	9	7	16	1	5	6	35	0,9 %
CdP-OSP	0	10	10	0	0	0	0	0	0	10	0,3 %
CLIMA	2	12	14	1	1	2	7	2	9	25	0,6 %
CNECT	4	36	40	36	51	87	25	33	58	185	4,7 %
COMM	5	7	12	2	6	8	0	0	0	20	0,5 %
COMP	3	10	13	9	20	29	4	5	9	51	1,3 %
GD DEVCO	8	57	65	21	64	85	55	86	141	291	7,4 %
DGT	16	46	62	1	1	2	24	45	69	133	3,4 %
DIGIT	0	12	12	9	6	15	24	12	36	63	1,6 %
EAC	2	14	16	7	13	20	5	7	12	48	1,2 %
ECFIN	2	3	5	2	5	7	7	3	10	22	0,6 %
ECHO	8	20	28	20	34	54	12	14	26	108	2,7 %
EMPL	7	29	36	18	53	71	9	16	25	132	3,3 %
ENER	3	13	16	7	11	18	5	7	12	46	1,2 %
ENV	4	23	27	1	3	4	7	10	17	48	1,2 %
EPSC	0	3	3	0	0	0	3	2	5	8	0,2 %
ESTAT	1	22	23	11	8	19	17	16	33	75	1,9 %
FISMA	1	1	2	5	1	6	1	0	1	9	0,2 %
FPI	0	6	6	2	18	20	4	6	10	36	0,9 %
GROW	5	28	33	19	22	41	17	15	32	106	2,7 %
HOME	1	14	15	8	19	27	4	7	11	53	1,3 %
HR	18	58	76	12	21	33	3	9	12	121	3,1 %
IAS	0	8	8	0	1	1	1	1	2	11	0,3 %
JRC	31	141	172	26	34	60	494	337	831	1 063	26,9 %
JUST	2	16	18	4	12	16	10	5	15	49	1,2 %
MARE	0	6	6	3	9	12	9	10	19	37	0,9 %
MOVE	1	22	23	12	14	26	5	5	10	59	1,5 %
NEAR	10	26	36	24	57	81	33	64	97	214	5,4 %
OLAF	0	11	11	2	5	7	5	0	5	23	0,6 %
OP	3	2	5	4	4	8	0	1	1	14	0,4 %
REGIO	8	26	34	18	39	57	5	3	8	99	2,5 %
RTD	17	73	90	39	65	104	97	104	201	395	10,0 %
SANTE	5	39	44	6	9	15	10	20	30	89	2,3 %
SCIC	5	22	27	0	0	0	0	0	0	27	0,7 %
SG	8	26	34	9	19	28	15	13	28	90	2,3 %
SJ	0	16	16	1	2	3	3	5	8	27	0,7 %
TAXUD	1	2	3	2	2	4	3	5	8	15	0,4 %
TF50	0	1	1	0	2	2	0	0	0	3	0,1 %
TRADE	1	15	16	5	7	12	1	3	4	32	0,8 %
GESAMT	185	905	1 090	361	655	1 016	943	904	1 847	3 953	100,0 %

Tabelle 15b - Vertragsbedienstete der Kommission nach Artikel 3b nach FG, Geschlecht und GD im Jahr 2018

	FGII			FGIII			FGIV			Gesamt	%
	M	W	GESAMT	M	W	GESAMT	M	W	GESAMT		
AGRI	2	14	16	3	8	11	18	26	44	71	1,8 %
BUDG	2	8	10	6	12	18	3	7	10	38	1,0 %
CLIMA	2	11	13	1	1	2	6	3	9	24	0,6 %
CNECT	5	33	38	30	60	90	24	34	58	186	4,7 %
COMM	6	7	13	5	6	11	0	0	0	24	0,6 %
COMP	1	12	13	9	23	32	4	3	7	52	1,3 %
GD DEVCO	12	57	69	25	66	91	60	101	161	321	8,2 %
DGT	15	42	57	2	0	2	31	49	80	139	3,5 %
DIGIT	2	12	14	4	7	11	23	15	38	63	1,6 %
EAC	1	12	13	4	14	18	4	8	12	43	1,1 %
ECFIN	2	4	6	4	3	7	3	5	8	21	0,5 %
ECHO	5	21	26	21	34	55	11	22	33	114	2,9 %
EMPL	6	24	30	22	41	63	7	17	24	117	3,0 %
ENER	3	12	15	7	13	20	4	6	10	45	1,1 %
ENV	2	25	27	1	6	7	6	12	18	52	1,3 %
EPSC	0	2	2	1	1	2	3	1	4	8	0,2 %
ESTAT	2	22	24	11	6	17	12	22	34	75	1,9 %
FISMA	1	2	3	5	5	10	0	0	0	13	0,3 %
FPI	1	6	7	4	20	24	6	7	13	44	1,1 %
GROW	3	21	24	23	30	53	14	10	24	101	2,6 %
HOME	2	7	9	8	20	28	2	6	8	45	1,1 %
HR	18	77	95	17	30	47	6	13	19	161	4,1 %
IAS	1	7	8	0	0	0	1	5	6	14	0,4 %
JRC	26	94	120	23	31	54	500	345	845	1 019	26,0 %
JUST	0	16	16	3	14	17	6	5	11	44	1,1 %
MARE	1	6	7	3	19	22	7	9	16	45	1,1 %
MOVE	1	22	23	8	11	19	4	7	11	53	1,4 %
NEAR	6	27	33	29	60	89	30	66	96	218	5,6 %
OLAF	0	9	9	3	7	10	1	0	1	20	0,5 %
OP	3	1	4	6	5	11	0	1	1	16	0,4 %
REGIO	2	15	17	18	39	57	3	2	5	79	2,0 %
RTD	12	52	64	31	64	95	92	111	203	362	9,2 %
SANTE	6	34	40	6	10	16	12	18	30	86	2,2 %
SCIC	9	24	33	1	0	1	0	0	0	34	0,9 %
SG	8	20	28	9	22	31	14	16	30	89	2,3 %
SJ	0	14	14	1	2	3	3	6	9	26	0,7 %
TAXUD	0	4	4	1	2	3	5	5	10	17	0,4 %
TF50	0	1	1	0	1	1	0	0	0	2	0,1 %
TRADE	0	14	14	5	6	11	0	4	4	29	0,7 %
CdP-OSP	0	9	9	0	0	0	0	0	0	9	0,2 %
GESAMT	168	800	968	360	699	1059	925	967	1 892	3 919	100,0 %

4. VERTEILUNG DER VERTRAGSBEDIENSTETEN ZWISCHEN DEN ANDEREN ORGANEN, AGENTUREN UND GEMEINSAMEN UNTERNEHMEN / DEM EIT

Die Zahl der Vertragsbediensteten, die für die anderen Organe arbeiten, stieg von 2016 bis 2017 um 7,59 % und von 2017 bis 2018 um 7,55 %. Ein ähnliches Muster ist bei den Agenturen zu beobachten, bei denen ein Anstieg von 7,42% bzw. 6,56% verzeichnet wurde.

Tabelle 16 - Entwicklung der Verteilung der Vertragsbediensteten in den anderen Organen und Agenturen

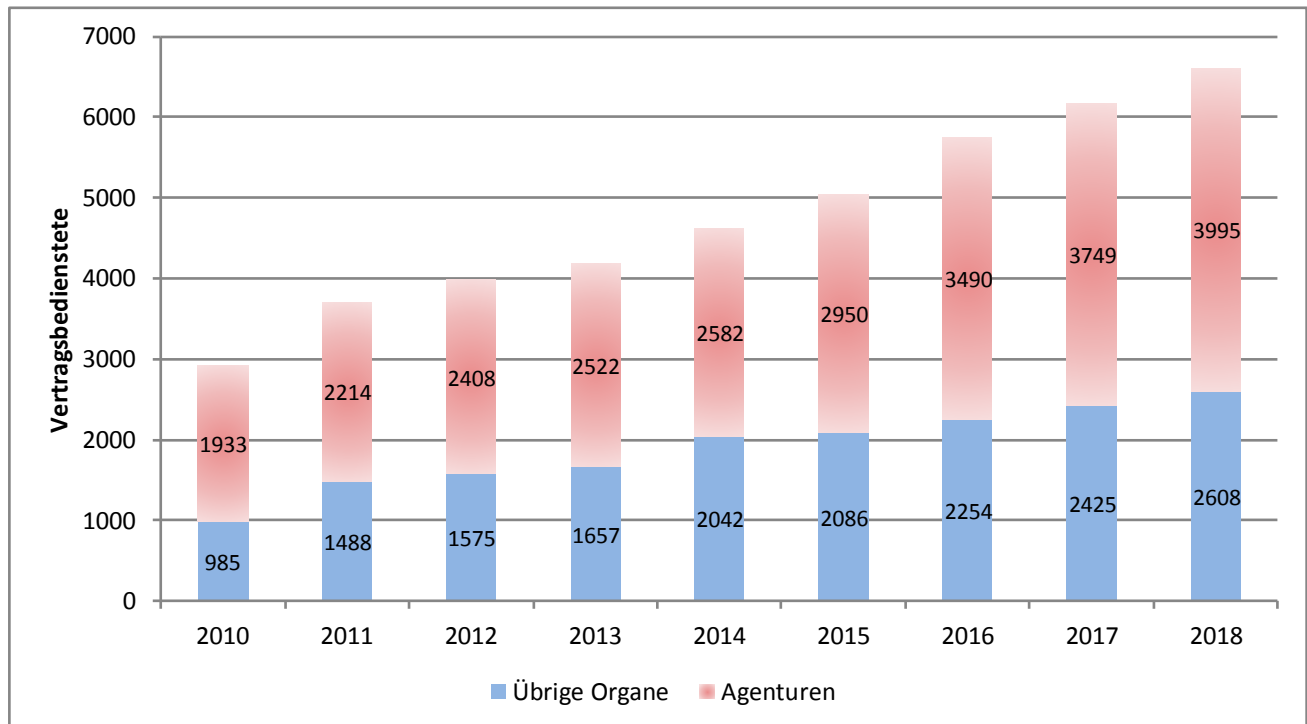

4.1 Verteilung der Vertragsbediensteten zwischen den anderen Organen

Aus den nachstehenden Tabellen geht die Verteilung der Vertragsbediensteten in den anderen Organen als der Kommission hervor.

Tabelle 17a Verteilung der Vertragsbediensteten zwischen den anderen Organen im Jahr 2017



Tabelle 17b Verteilung der Vertragsbediensteten zwischen den anderen Organen im Jahr 2018



4.2 Verteilung nach Geschlecht und Funktionsgruppe in den anderen Organen

Tabelle 18a - Geschlecht und Funktionsgruppe im Jahr 2017

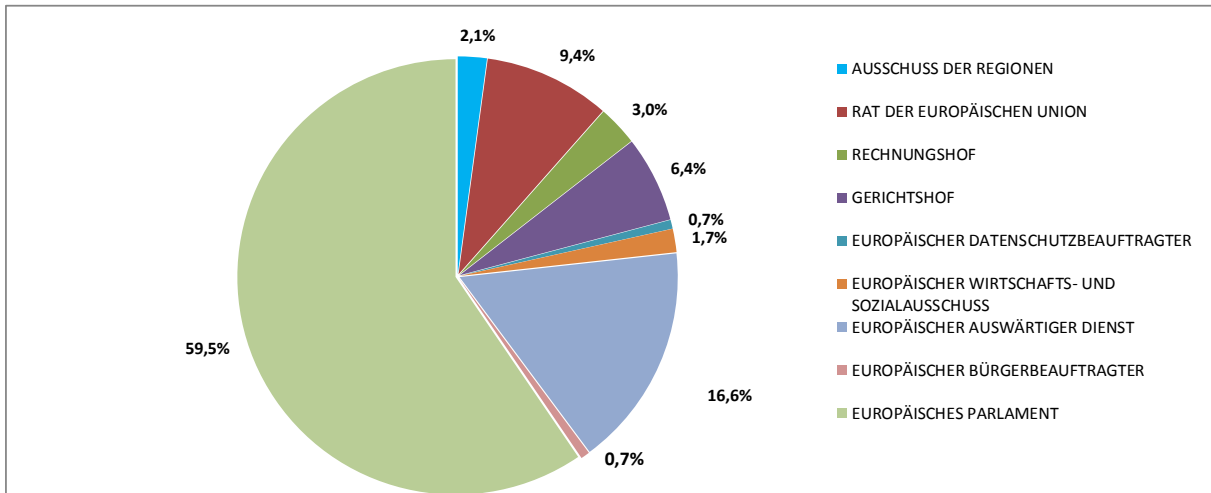
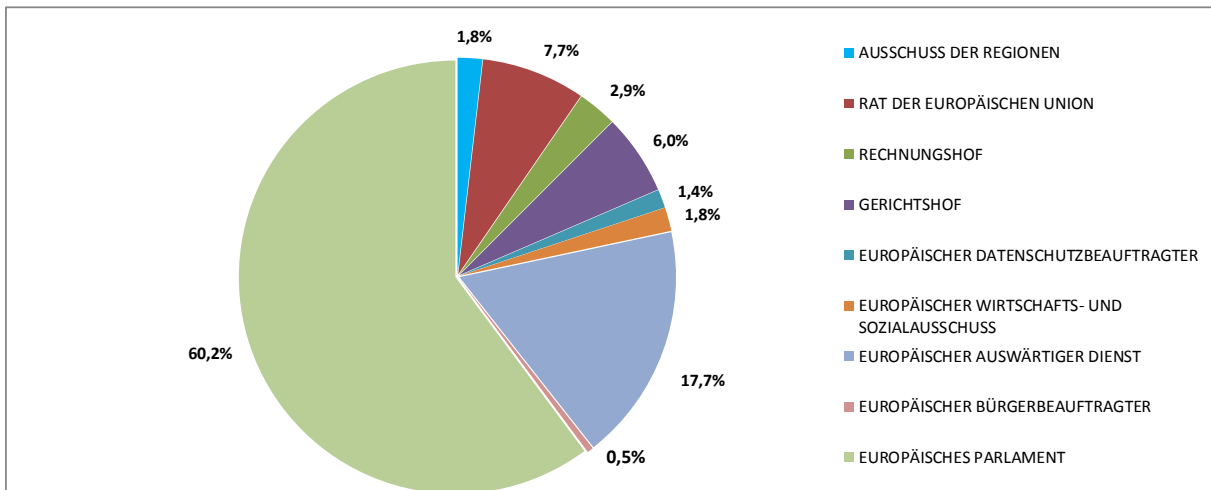
	FGI			FGII			FGIII			FGIV			Gesamt
	F	M	Gesamt	F	M	Gesamt	F	M	Gesamt	F	M	Gesamt	
AUSSCHUSS DER REGIONEN	8	13	21	7	2	9	4	4	8	6	8	14	52
RAT DER EUROPÄISCHEN UNION	23	107	130	21	14	35	8	4	12	35	15	50	227
RECHNUNGSHOF	5	40	45	6	0	6	6	4	10	7	4	11	72
GERICHTSHOF	4	75	79	10	11	21	30	11	41	12	2	14	155
EUROPÄISCHER DATENSCHUTZBEAUFTRAGTER	0	1	1	3	0	3	4	2	6	5	1	6	16
EUROPÄISCHER WIRTSCHAFTS- UND SOZIALAUSSCHUSS	7	13	20	13	2	15	1	1	2	4	1	5	42
EUROPÄISCHER AUSWÄRTIGER DIENST	14	16	30	126	11	137	57	60	117	43	75	118	402
EUROPÄISCHER BÜRGERBEAUFTRAGTER	1	2	3	5	1	6	0	1	1	5	1	6	16
EUROPÄISCHES PARLAMENT	220	713	933	129	23	152	99	76	175	107	76	183	1443
Gesamt	282	980	1262	320	64	384	209	163	372	224	183	407	2425

Tabelle 18b - Geschlecht und Funktionsgruppe im Jahr 2018

	FGI			FGII			FGIII			FGIV			Gesamt
	M	F	Gesamt	M	F	Gesamt	M	F	Gesamt	M	F	Gesamt	
AUSSCHUSS DER REGIONEN	15	8	23	1	4	5	2	5	7	7	6	13	48
RAT DER EUROPÄISCHEN UNION	110	23	133	11	16	27	0	8	8	12	22	34	202
RECHNUNGSHOF	40	5	45	1	1	2	3	10	13	6	10	16	76
GERICHTSHOF	80	4	84	10	10	20	10	28	38	2	13	15	157
EUROPÄISCHER DATENSCHUTZBEAUFTRAGTER	0	0	0	2	5	7	5	8	13	3	13	16	36
EUROPÄISCHER WIRTSCHAFTS- UND SOZIALAUSSCHUSS	13	7	20	1	11	12	4	3	7	3	4	7	46
EUROPÄISCHER AUSWÄRTIGER DIENST	17	15	32	10	127	137	73	57	130	96	67	163	462
EUROPÄISCHER BÜRGERBEAUFTRAGTER	2	1	3	1	3	4	0	0	0	1	4	5	12
EUROPÄISCHES PARLAMENT	712	230	942	21	117	138	82	151	233	95	161	256	1569
Gesamt	989	293	1282	58	294	352	179	270	449	225	300	525	2608

4.3 Verteilung nach Staatsangehörigkeit in den anderen Organen

Tabelle 19a - Staatsangehörigkeiten im Jahr 2017

	AT	BE	BG	CY	CZ	DE	DK	EE	EL	ES	FI	FR	HR	HU	IE	IT	LT	LU	LV	MT	NL	PL	PT	RO	SE	SI	SK	UK	Sonstige	Gesamt
AUSSCHUSS DER REGIONEN	0	13	1	1	2	1	0	1	3	6	0	6	2	0	0	5	0	0	0	0	1	3	1	1	0	1	0	3	1	52
RAT DER EUROPÄISCHEN UNION	2	73	2	0	3	3	3	1	8	24	1	16	4	4	3	38	1	1	1	3	1	10	8	7	2	1	3	4	0	227
RECHNUNGSHOF	2	2	1	1	0	2	0	1	7	2	0	21	0	1	1	6	2	5	0	0	0	1	10	2	0	2	0	0	3	72
GERICHTSHOF	0	12	1	0	3	5	1	1	8	3	4	48	3	3	0	22	1	5	1	1	2	4	11	3	1	1	4	4	3	155
EUROPÄISCHER DATENSCHUTZBEAUFTRAGTER	0	5	0	0	0	1	0	0	1	1	0	2	0	0	0	3	0	0	0	0	0	0	1	0	0	0	0	0	2	16
EUROPÄISCHER WIRTSCHAFTS- UND SOZIALAUSSCHUSS	0	10	0	1	0	1	0	0	5	8	0	1	1	0	0	9	0	0	0	0	0	1	3	2	0	0	0	0	0	42
EUROPÄISCHER AUSWÄRTIGER DIENST	6	74	10	0	2	13	0	1	9	29	3	66	1	1	5	45	2	0	1	0	3	12	19	20	1	0	5	10	64	402
EUROPÄISCHER BÜRGERBEAUFTRAGTER	0	4	1	0	0	0	0	0	1	1	0	3	0	0	0	1	1	0	0	0	0	2	0	1	0	1	0	0	0	16
EUROPÄISCHES PARLAMENT	8	392	19	4	6	24	3	6	69	99	4	337	9	15	11	159	6	9	5	4	8	33	62	105	4	11	13	16	2	1443
Gesamt	18	585	35	7	16	50	7	11	111	173	12	500	20	24	20	288	13	20	8	8	15	66	115	141	8	17	25	37	75	2425

Tabelle 19b - Staatsangehörigkeiten im Jahr 2018

	A T	BE	B G	C Y	C Z	D E	D K	E E	ES	FI	FR	U K	EL	H R	H U	IE	IT	LT	L U	L V	M T	N L	P L	PT	RO	S E	SI	S K	Sonstige	Gesamt
AUSSCHUSS DER REGIONEN	0	13	1	1	1	1	0	0	6	0	7	3	3	0	0	2	4	0	0	0	0	1	2	1	1	0	0	0	1	48
RAT DER EUROPÄISCHEN UNION	1	76	3	0	2	3	0	1	19	1	13	5	5	2	3	1	35	0	1	0	2	1	9	5	9	2	0	3	0	202
RECHNUNGSHOF	1	4	2	1	1	4	0	1	2	0	21	0	7	1	1	0	6	1	4	1	0	0	1	10	2	0	3	0	2	76
GERICHTSHOF	0	10	3	1	2	7	2	0	3	3	47	3	7	1	3	0	18	2	6	1	1	2	0	11	6	2	3	2	1	157
EUROPÄISCHER DATENSCHUTZBEAUFTRAGTER	0	11	0	0	0	2	0	0	2	0	4	0	4	0	0	0	7	0	0	0	0	0	1	1	2	0	0	0	2	36
EUROPÄISCHER WIRTSCHAFTS- UND SOZIALAUSSCHUSS	0	13	0	0	0	1	0	1	7	0	1	0	2	0	1	0	11	0	0	0	1	1	1	4	2	0	0	0	0	46
EUROPÄISCHER AUSWÄRTIGER DIENST	9	99	11	4	5	22	0	2	34	4	75	8	10	4	5	5	64	4	1	3	0	5	1	17	25	1	1	5	29	462
EUROPÄISCHER BÜRGERBEAUFTRAGTER	0	2	0	0	0	1	0	0	1	0	3	0	1	0	0	0	1	1	0	0	0	0	2	0	0	0	0	0	0	12
EUROPÄISCHES PARLAMENT	12	398	27	4	9	26	7	5	5	0	2	16	81	13	23	8	5	0	0	7	5	10	2	65	6	9	3	1	0	1569
Gesamt	23	626	47	1	2	67	9	0	19	1	50	8	3	35	0	21	36	1	32	1	2	1	7	11	16	1	2	2	35	2608

4.4 Verteilung der Vertragsbediensteten in den Agenturen und Gemeinsamen Unternehmen / im EIT

Tabelle 20 - Verteilung der Vertragsbediensteten nach Art von Agentur im Zeitraum 2013 - 2018

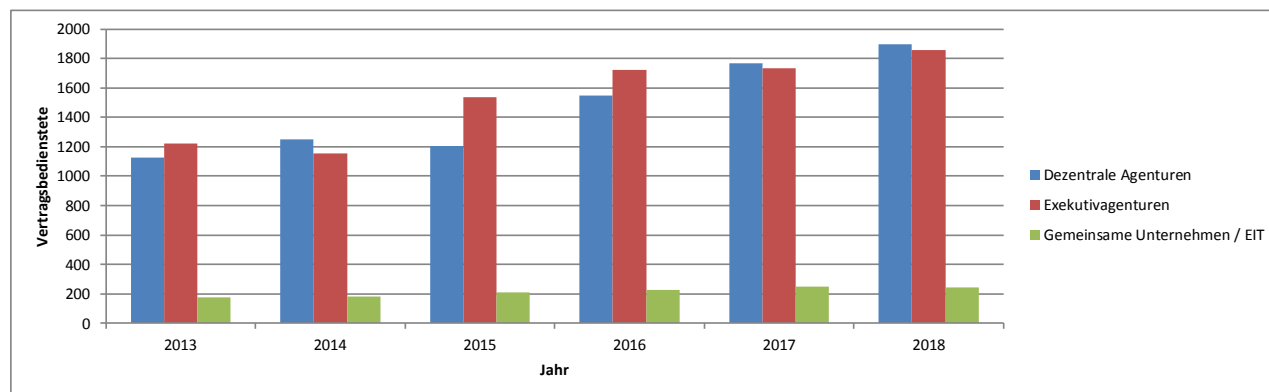

Im Jahr 2017 entfiel ein Anteil von 46,2 % der Vertragsbediensteten auf die Exekutivagenturen und von 47,2 % auf die dezentralen Agenturen, während 6,6 % bei Gemeinsamen Unternehmen und dem Europäischen Institut für Innovation und Technologie (EIT) beschäftigt waren. Eine ähnliche Verteilung wurde im Jahr 2018 verzeichnet, als 46,5 % der Vertragsbediensteten für Exekutivagenturen und 47,4 % für dezentrale Agenturen arbeiteten, während 6,1 % bei Gemeinsamen Unternehmen und dem EIT beschäftigt waren.

4.5 Verteilung nach Geschlecht und Funktionsgruppe in den Agenturen und Gemeinsamen Unternehmen / im EIT

Die Aufteilung nach Funktionsgruppen ist zwischen den dezentralen Agenturen und den Exekutivagenturen relativ einheitlich. Die detaillierten Daten für die Jahre 2017 und 2018 lauten wie folgt:

Tabelle 21a - Verteilung nach Funktionsgruppe im Jahr 2017

	FGI		FGII		FGIII		FGIV		GESAMT	
	Anzahl	Anteil	Anzahl	Anteil	Anzahl	Anteil	Anzahl	Anteil	Anzahl	Anteil
Dezentrale Agenturen	37	68,5 %	320	43,0 %	682	47,7 %	729	47,9 %	1768	47,2 %
Gemeinsame Unternehmen / EIT	0	0,0 %	30	4,0 %	99	6,9 %	120	7,9 %	249	6,6 %
Exekutivagenturen	17	31,5 %	394	53,0 %	649	45,4 %	672	44,2 %	1732	46,2 %

Tabelle 21b - Verteilung nach Funktionsgruppe im Jahr 2018

	FGI		FGII		FGIII		FGIV		GESAMT	
	Anzahl	Anteil	Anzahl	Anteil	Anzahl	Anteil	Anzahl	Anteil	Anzahl	Anteil
Dezentrale Agenturen	42	73,7 %	292	41,5 %	743	48,3 %	818	48,2 %	1895	47,4 %
Gemeinsame Unternehmen / EIT	0	0,0 %	29	4,1 %	92	6,0 %	123	7,3 %	244	6,1 %

Exekutivagenturen	15	26,3 %	382	54,3 %	704	45,7 %	755	44,5 %	1856	46,5 %
-------------------	----	--------	-----	--------	-----	--------	-----	--------	------	--------

Tabelle 22a - Verteilung nach Funktionsgruppe für jede Agentur oder jedes Gemeinsame Unternehmen/das EIT im Jahr 2017

			FGI		FGI Gesamt	FGII		FGII Gesamt	FGIII		FGIII Gesamt	FGIV		FGIV Gesamt	Gesamtsumme
			F	M		F	M		F	M		F	M		
Dezentrale Agenturen			4	33	37	262	58	320	462	217	682	384	345	729	1768
ACER	Ljubljana, SI	AGENTUR FÜR DIE ZUSAMMENARBEIT DER ENERGIEREGULIERUNGSBEHÖRDEN	0	0	0	3	0	3	1	0	1	3	14	17	21
Eu-LISA	Tallinn, EE; Straßburg, FR	AGENTUR FÜR DAS BETRIEBSMANAGEMENT VON IT-GROßSYSTEMEN IM BEREICH FREIHEIT, SICHERHEIT UND RECHT	0	0	0	0	0	0	1	3	4	9	18	27	31
EFCFA	Vigo, ES	EUROPÄISCHE FISCHEREIAUFSICHTSAGENTUR (CFCA)	0	0	0	1	0	1	4	1	5	1	0	1	7
CPVO	Angers, FR	GEMEINSCHAFTLICHES SORTENAMT	0	0	0	0	0	0	1	1	2	0	4	4	6
Eu-OSHA	Bilbao, ES	EUROPÄISCHE AGENTUR FÜR SICHERHEIT UND GESUNDHEITSSCHUTZ AM ARBEITSPLATZ	0	0	0	8	1	9	11	2	13	2	2	4	26
EASO	Valletta, MT	EUROPÄISCHES UNTERSTÜTZUNGSBÜRO FÜR ASYLFRAGEN	0	1	1	1	1	2	22	17	39	13	12	25	67
EASA	Köln, DE	EUROPÄISCHE AGENTUR FÜR FLUGSICHERHEIT	0	0	0	0	0	0	32	20	52	9	16	25	77
EBA	London, UK	EUROPÄISCHE BANKENAUFICHTSBEHÖRDE	0	0	0	0	0	0	11	2	13	14	12	26	39
FRONTEX	Warschau, PL	EUROPÄISCHE AGENTUR FÜR DIE GRENZ- UND KÜSTENWACHE	0	13	13	2	2	4	77	8	85	28	20	48	150
ECDC	Stockholm, SE	EUROPÄISCHES ZENTRUM FÜR DIE PRÄVENTION UND DIE KONTROLLE VON KRANKHEITEN	0	2	2	11	1	12	31	6	37	33	13	46	97
CEDEFOP	Thessaloniki, EL	EUROPÄISCHES ZENTRUM FÜR DIE FÖRDERUNG DER BERUFSBILDUNG	0	4	4	11	1	12	2	3	5	3	1	4	25
ECHA	Helsinki, FI	EUROPÄISCHE CHEMIKALIENAGENTUR	0	0	0	27	6	33	32	30	62	11	13	24	119
EEA	Kopenhagen, DK	EUROPÄISCHE UMWELTAGENTUR	0	0	0	9	0	9	8	4	12	23	20	43	64
EFSA	Parma, IT	EUROPÄISCHE BEHÖRDE FÜR LEBENSMITTELSICHERHEIT	1	0	1	19	5	24	1	3	4	53	32	85	114
EUROFUND	Dublin, IE	EUROPÄISCHE STIFTUNG ZUR VERBESSERUNG DER LEBENS- UND ARBEITSBEDINGUNGEN	1	1	2	0	1	1	2	1	3	1	2	3	9
GSA	Prag, CZ	AUFICHTSBEHÖRDE FÜR DAS EUROPÄISCHE GNSS	0	0	0	3	0	3	6	2	8	18	22	40	51
EIGE	Vilnius, LT	EUROPÄISCHES INSTITUT FÜR GLEICHSTELLUNGSFRAGEN	0	0	0	2	0	2	6	3	9	3	3	6	17
EIOPA	Frankfurt a.M., DE	EUROPÄISCHE AUFSICHTSBEHÖRDE FÜR DAS VERSICHERUNGSWESEN UND DIE BETRIEBLICHE ALTERSVERSORGUNG	0	0	0	9	2	11	12	1	13	4	6	10	34
EMSA	Lissabon, PT	EUROPÄISCHE AGENTUR FÜR DIE SICHERHEIT DES SEEVERKEHRS	0	2	2	10	1	11	2	1	3	5	7	12	28
EMA	London, UK	EUROPÄISCHE ARZNEIMITTEL-AGENTUR	0	0	0	67	8	75	11	5	19	39	17	56	150
EMCDDA	Lissabon, PT	EUROPÄISCHE BEOBACHTUNGSSTELLE FÜR DROGEN UND DROGENSUCHT	0	3	3	12	1	13	6	3	9	3	1	4	29
EUROPOL	Den Haag, NL	EUROPÄISCHES POLIZEIAMT	0	0	0	24	10	34	52	42	94	11	18	29	157
ESMA	Paris, FR	EUROPÄISCHE WERTPAPIER- UND MARKTAUFICHTSBEHÖRDE	0	0	0	1	0	1	19	3	22	14	14	28	51
ETF	Turin, IT	EUROPÄISCHE STIFTUNG FÜR BERUFSBILDUNG	0	0	0	6	2	8	21	2	23	6	3	9	40
EUROJUST	Den Haag, NL	AGENTUR DER EUROPÄISCHEN UNION FÜR JUSTIZIELLE ZUSAMMENARBEIT IN STRAFSACHEN	0	0	0	8	4	12	4	4	8	4	0	4	24
FRA	Wien, AT	AGENTUR DER EUROPÄISCHEN UNION FÜR GRUNDRECHTE	0	0	0	4	1	5	6	5	11	9	5	14	30
CEPOL	Budapest, HU	AGENTUR DER EUROPÄISCHEN UNION FÜR DIE AUS- UND FORTBILDUNG AUF DEM GEBIET DER STRAFVERFOLGUNG	0	0	0	4	6	10	3	0	3	1	2	3	16
ENISA	Heraklion, EL	AGENTUR DER EUROPÄISCHEN UNION FÜR NETZ- UND INFORMATIONSSICHERHEIT	0	1	1	0	0	0	5	6	11	10	6	16	28
ERA	Valenciennes, FR	EISENBAHNAGENTUR DER EUROPÄISCHEN UNION	2	1	3	6	0	6	6	3	9	4	11	15	33
EU IPO	Alicante, ES	AMT DER EUROPÄISCHEN UNION FÜR GEISTIGES EIGENTUM	0	5	5	10	2	12	67	33	100	40	44	84	201
GEREK	Riga, LV	BÜRO DES GREMIUMS EUROPÄISCHER REGULIERUNGSSTELLEN FÜR ELEKTRONISCHE KOMMUNIKATION	0	0	0	0	1	1	0	0	0	4	4	8	9
CdT	Luxembourg, LU	ÜBERSETZUNGSZENTRUM FÜR DIE EINRICHTUNGEN DER EUROPÄISCHEN UNION	0	0	0	4	2	6	0	3	3	6	3	9	18
Gemeinsame Unternehmen und EIT			0	0	0	26	4	30	76	23	99	44	76	120	249
BBI	Brüssel, BE	GEMEINSAMES UNTERNEHMEN FÜR BIOBASIERTE INDUSTRIEZWEIGE	0	0	0	0	0	0	2	3	5	1	1	2	7
Clean Sky	Brüssel, BE	GEMEINSAMES UNTERNEHMEN CLEAN SKY	0	0	0	2	1	3	0	2	2	1	0	1	6
ECSEL	Brüssel, BE	GEMEINSAMES UNTERNEHMEN FÜR ELEKTRONISCHE BAUTEILE UND SYSTEME	0	0	0	6	0	6	6	2	8	0	0	0	14
EIT	Budapest, HU	EUROPÄISCHES INNOVATIONS- UND TECHNOLOGIEINSTITUT	0	0	0	4	1	5	6	4	10	1	1	2	17
F4E	Barcelona, ES	EUROPÄISCHES GEMEINSAMES UNTERNEHMEN FÜR DEN ITER UND DIE ENTWICKLUNG DER FUSIONSENERGIE	0	0	0	12	2	14	49	5	54	34	71	105	173
FCH2	Brüssel, BE	GEMEINSAMES UNTERNEHMEN „BRENNSTOFFZELLEN UND WASSERSTOFF 2“	0	0	0	0	0	0	0	1	1	0	1	1	2
IMI2	Brüssel, BE	GEMEINSAMES UNTERNEHMEN „INITIATIVE INNOVATIVE ARZNEIMITTEL 2“	0	0	0	1	0	1	9	2	11	0	1	1	13
SESAR	Brüssel, BE	GEMEINSAMES UNTERNEHMEN SESAR	0	0	0	0	0	0	1	1	2	3	0	3	5
SZR	Brüssel, BE	SHIFT2RAIL	0	0	0	1	0	1	3	3	6	4	1	5	12
Exekutivagenturen			4	13	17	343	51	394	415	234	649	412	260	672	1732
CHAFEA	Luxembourg, LU	EXEKUTIVAGENTUR FÜR VERBRAUCHER, GESUNDHEIT, LANDWIRTSCHAFT UND LEBENSMITTEL	0	1	1	8	0	8	6	3	9	17	13	30	48
EACEA	Brüssel, BE	EXEKUTIVAGENTUR BILDUNG, AUDIOVISUELLES UND KULTUR	3	3	6	63	8	71	89	59	148	68	19	87	312
ERCEA	Brüssel, BE	EXEKUTIVAGENTUR DES EUROPÄISCHEN FORSCHUNGSRATES	0	2	2	75	15	90	79	54	133	68	51	119	344
EASME	Brüssel, BE	EXEKUTIVAGENTUR FÜR KLEINE UND MITTLERE UNTERNEHMEN	0	2	2	31	7	38	89	38	127	96	64	160	327
INEA	Brüssel, BE	EXEKUTIVAGENTUR FÜR INNOVATION UND NETZE	0	0	0	34	3	37	31	22	53	57	35	92	182
REA	Brüssel, BE	EXEKUTIVAGENTUR FÜR DIE FORSCHUNG	1	5	6	132	18	150	121	58	179	106	78	184	519
Gesamtsumme			8	46	54	631	113	744	953	474	1430	840	681	1521	3749

Tabelle 22b - Verteilung nach Funktionsgruppe für jede Agentur oder jedes Gemeinsame Unternehmen/das EIT im Jahr 2018

			FGI		FGI Gesamt		FGII		FGII Gesamt		FGIII		FGIII Gesamt		FGIV		FGIV Gesamt		Gesamt
			F	M	F	M	F	M	F	M	F	M	F	M	F	M	F	M	
Dezentrale Agenturen			4	38	42	241	51	292	520	223	743	435	383	818	1895				
ACER	Ljubljana, SI	AGENTUR FÜR DIE ZUSAMMENARBEIT DER ENERGIEREGULIERUNGSBEHÖRDEN	0	0	0	1	0	1	1	0	1	5	15	20	22				
Eu-LISA	Tallinn, EE; Straßburg, FR	AGENTUR FÜR DAS BETRIEBSMANAGEMENT VON IT-GROBSYSTEMEN IM BEREICH FREIHEIT, SICHERHEIT UND RECHT	0	0	0	0	0	0	1	5	6	7	18	25	31				
EFCA	Vigo, ES	EUROPÄISCHE FISCHEREIAUFSICHTSAGENTUR (CFCA)	0	0	0	1	0	1	9	1	10	2	1	3	14				
CPVO	Angers, FR	GEMEINSCHAFTLICHES SORTENAMT	0	0	0	0	0	0	1	0	1	0	5	6					
Eu-OSHA	Bilbao, ES	EUROPÄISCHE AGENTUR FÜR SICHERHEIT UND GESUNDHEITSSCHUTZ AM ARBEITSPLATZ	0	0	0	9	1	10	12	2	14	2	2	4	28				
EASO	Valletta, MT	EUROPÄISCHES UNTERSTÜTZUNGSBÜRO FÜR ASYLFRAGEN	0	0	0	1	0	1	22	14	36	11	12	23	60				
EASA	Köln, DE	EUROPÄISCHE AGENTUR FÜR FLUGSICHERHEIT	0	0	0	0	0	0	38	21	59	10	13	23	82				
EBA	London, UK	EUROPÄISCHE BANKENAUFICHTSBEHÖRDE	0	0	0	0	0	0	9	1	10	14	15	29	39				
FRONTEX	Warschau, PL	EUROPÄISCHE AGENTUR FÜR DIE GRENZ- UND KÜSTENWACHE	1	19	20	8	1	9	85	14	99	32	25	57	185				
ECDC	Stockholm, SE	EUROPÄISCHES ZENTRUM FÜR DIE PRÄVENTION UND DIE KONTROLLE VON KRANKHEITEN	0	2	2	9	1	10	30	6	36	31	13	44	92				
CEDEFOP	Thessaloniki, EL	EUROPÄISCHES ZENTRUM FÜR DIE FÖRDERUNG DER BERUFSBILDUNG	0	4	4	11	1	12	2	4	6	3	2	5	27				
ECHA	Helsinki, FI	EUROPÄISCHE CHEMIKALIENAGENTUR	0	0	0	30	7	37	30	30	60	13	14	27	124				
EEA	Kopenhagen, DK	EUROPÄISCHE UMWELTAGENTUR	0	0	0	8	0	8	10	3	13	30	25	55	76				
EFSA	Parma, IT	EUROPÄISCHE BEHÖRDE FÜR LEBENSMITTELSICHERHEIT	0	0	0	15	5	20	2	3	5	60	34	94	119				
EUROFUND	Dublin, IE	EUROPÄISCHE STIFTUNG ZUR VERBESSERUNG DER LEBENS- UND ARBEITSBEDINGUNGEN	1	1	2	1	1	2	3	0	3	3	2	5	12				
GSA	Prag, CZ	AUFICHTSBEHÖRDE FÜR DAS EUROPÄISCHE GNSS	0	0	0	3	0	3	2	2	4	21	23	44	51				
EIGE	Vilnius, LT	EUROPÄISCHES INSTITUT FÜR GLEICHSTELLUNGSFRAGEN	0	0	0	2	0	2	5	2	7	2	3	5	14				
EIOPA	Frankfurt a.M., DE	EUROPÄISCHE AUFSICHTSBEHÖRDE FÜR DAS VERSICHERUNGSWESEN UND DIE BETRIEBLICHE ALTERSVERSORGUNG	0	0	0	5	2	7	14	1	15	4	4	8	30				
EMSA	Lissabon, PT	EUROPÄISCHE AGENTUR FÜR DIE SICHERHEIT DES SEEVERKEHRS	0	2	2	13	4	17	3	3	6	8	9	17	42				
EMA	London, UK	EUROPÄISCHE ARZNEIMITTEL-AGENTUR	0	0	0	50	4	54	33	14	47	50	17	67	168				
EMCDDA	Lissabon, PT	EUROPÄISCHE BEOBACHTUNGSSTELLE FÜR DROGEN UND DROGENSUCHT	0	3	3	11	1	12	6	3	9	4	1	5	29				
EUROPOL	Den Haag, NL	EUROPÄISCHES POLIZEIAMT	0	0	0	30	13	43	56	25	81	16	31	47	171				
ESMA	Paris, FR	EUROPÄISCHE WERTPAPIER- UND MARKTAUFICHTSBEHÖRDE	0	0	0	0	0	0	22	3	25	15	29	44	69				
ETF	Turin, IT	EUROPÄISCHE STIFTUNG FÜR BERUFSBILDUNG	0	0	0	6	2	8	20	2	22	6	3	9	39				
EUROJUST	Den Haag, NL	AGENTUR DER EUROPÄISCHEN UNION FÜR JUSTIZIELLE ZUSAMMENARBEIT IN STRAFSACHEN	0	0	0	7	1	8	3	2	5	2	0	2	15				
FRA	Wien, AT	AGENTUR DER EUROPÄISCHEN UNION FÜR GRUNDRECHTE	0	0	0	4	1	5	7	5	12	9	6	15	32				
CEPOL	Budapest, HU	AGENTUR DER EUROPÄISCHEN UNION FÜR DIE AUS- UND FORTBILDUNG AUF DEM GEBIET DER STRAFVERFOLGUNG	0	0	0	0	0	0	13	6	19	5	5	10	29				
ENISA	Heraclion, EL	AGENTUR DER EUROPÄISCHEN UNION FÜR NETZ- UND INFORMATIONSSICHERHEIT	0	1	1	0	0	0	4	5	9	11	5	16	26				
ERA	Valenciennes, FR	EISENBHANNAGENTUR DER EUROPÄISCHEN UNION	2	1	3	7	0	7	5	3	8	3	10	13	31				
EUIPO	Alicante, ES	AMT DER EUROPÄISCHEN UNION FÜR GEISTIGES EIGENTUM	0	5	5	4	3	7	70	39	109	43	36	79	200				
GEREK	Riga, LV	BÜRO DES GREMIUMS EUROPÄISCHER REGULIERUNGSSTELLEN FÜR ELEKTRONISCHE KOMMUNIKATION	0	0	0	0	1	1	1	0	1	5	2	7	9				
CdT	Luxembourg, LU	ÜBERSETZUNGSZENTRUM FÜR DIE EINRICHTUNGEN DER EUROPÄISCHEN UNION	0	0	0	5	2	7	1	4	5	8	3	11	23				
Gemeinsame Unternehmen und EIT			0	0	0	25	4	29	72	20	92	49	74	123	244				
BBI	Brüssel, BE	GEMEINSAMES UNTERNEHMEN FÜR BIOBASIERTER INDUSTRIEZWEIGE	0	0	0	0	0	0	2	3	5	3	2	5	10				
Clean Sky	Brüssel, BE	GEMEINSAMES UNTERNEHMEN CLEAN SKY	0	0	0	1	0	1	1	3	4	1	0	1	6				
ECSEL	Brüssel, BE	GEMEINSAMES UNTERNEHMEN FÜR ELEKTRONISCHE BAUTEILE UND SYSTEME	0	0	0	5	0	5	7	2	9	1	1	2	16				
EIT	Budapest, HU	EUROPÄISCHES INNOVATIONS- UND TECHNOLOGIEINSTITUT	0	0	0	4	1	5	4	4	8	5	1	6	19				
F4E	Barcelona, ES	EUROPÄISCHES GEMEINSAMES UNTERNEHMEN FÜR DEN ITER UND DIE ENTWICKLUNG DER FUSIONSENERGIE	0	0	0	12	2	14	48	4	52	31	64	95	161				
FCH2	Brüssel, BE	GEMEINSAMES UNTERNEHMEN „BRENNSTOFFZELLEN UND WASSERSTOFF 2“	0	0	0	1	0	1	0	1	1	0	1	1	3				
IMI2	Brüssel, BE	GEMEINSAMES UNTERNEHMEN „INITIATIVE INNOVATIVE ARZNEIMITTEL 2“	0	0	0	1	0	1	8	0	8	0	1	1	10				
SESAR	Brüssel, BE	GEMEINSAMES UNTERNEHMEN SESAR	0	0	0	0	0	0	0	0	0	3	1	4	4				
S2R	Brüssel, BE	SHIFT2RAIL	0	0	0	1	1	2	2	3	5	5	3	8	15				
Exekutivagenturen			3	12	15	333	49	382	447	257	704	468	287	755	1856				
CHAFEA	Luxembourg, LU	EXEKUTIVAGENTUR FÜR VERBRAUCHER, GESUNDHEIT, LANDWIRTSCHAFT UND LEBENSMITTEL	0	1	1	8	0	8	6	5	11	19	11	30	50				
EACEA	Brüssel, BE	EXEKUTIVAGENTUR BILDUNG, AUDIOVISUELLES UND KULTUR	2	2	4	63	9	72	99	64	163	74	23	97	336				
ERCEA	Brüssel, BE	EXEKUTIVAGENTUR DES EUROPÄISCHEN FORSCHUNGSRATES	0	2	2	70	15	85	82	56	138	80	56	136	361				
EASME	Brüssel, BE	EXEKUTIVAGENTUR FÜR KLEINE UND MITTLERE UNTERNEHMEN	0	2	2	29	5	34	88	40	128	106	73	179	343				
INEA	Brüssel, BE	EXEKUTIVAGENTUR FÜR INNOVATION UND NETZE	0	0	0	34	4	38	43	29	72	63	39	102	212				
REA	Brüssel, BE	EXEKUTIVAGENTUR FÜR DIE FORSCHUNG	1	5	6	129	16	145	129	63	192	126	85	211	554				
Gesamt			7	50	57	599	104	703	1039	500	1539	952	744	1696	3995				

Tabelle 23b - Verteilung nach Staatsangehörigkeit für jede Agentur oder jedes Gemeinsame Unternehmen/das EIT im Jahr 2018

			AT	BE	BG	CY	CZ	DE	DK	EE	ES	FI	FR	GR	HR	HU	IE	IT	LT	LU	LV	MT	NL	PL	PT	RO	SE	SI	SK	UK	Sonstiges	Gesamt	
Dezentrale Agentur			18	51	73	3	31	75	15	13	246	46	124	143	17	59	17	237	34	0	15	10	43	206	79	122	38	25	26	56	73	1895	
ACER	Ljubljana, SI	AGENTUR FÜR DIE ZUSAMMENARBEIT DER ENERGIEREGULIERUNGSBEHÖRDEN	0	1	0	0	1	1	0	0	2	0	0	2	1	1	0	1	0	0	0	0	1	2	0	1	0	8	0	0	0	22	
Eu-LISA	Tallinn, EE; Straßburg, FR	AGENTUR FÜR DAS BETRIEBSMANAGEMENT VON IT-GROßSYSTEMEN IM BEREICH FREIHEIT, SICHERHEIT UND RECHT	0	1	0	0	0	1	0	3	2	0	12	4	0	0	0	1	0	0	0	0	0	1	1	3	0	0	0	0	2	31	
EFCA	Vigo, ES	EUROPÄISCHE FISCHEREIAUFSICHTSAGENTUR (CFCA)	0	0	0	0	0	0	0	0	11	0	0	0	0	0	0	0	0	0	0	0	0	0	1	2	0	0	0	0	0	14	
CPVD	Angers, FR	GEMEINSCHAFTLICHES SORTENAMT	0	0	0	0	0	0	0	0	1	0	3	0	0	0	0	0	0	0	0	0	0	0	0	0	2	0	0	0	0	6	
Eu-OSHA	Bilbao, ES	EUROPÄISCHE AGENTUR FÜR SICHERHEIT UND GESUNDHEITSSCHUTZ AM ARBEITSPLATZ	0	0	2	0	0	1	0	1	17	0	1	0	0	1	1	1	1	0	0	0	0	0	0	1	0	0	0	2	0	28	
EASO	Valletta, MT	EUROPÄISCHES UNTERSTÜTZUNGSBÜRO FÜR ASYLFRAGEN	1	3	2	0	1	1	1	1	5	0	4	7	0	0	0	13	3	0	1	7	0	1	3	2	0	0	1	1	2	60	
EASA	Köln, DE	EUROPÄISCHE AGENTUR FÜR FLUGSICHERHEIT	0	2	2	0	0	20	0	1	8	0	6	8	2	3	1	5	1	0	0	0	0	5	1	10	0	1	1	4	1	82	
EBA	London, UK	EUROPÄISCHE BANKENAUF SICHTSBEHÖRDE	2	0	1	0	0	3	0	0	5	0	2	1	1	0	0	7	1	0	0	0	0	3	2	3	2	2	1	2	1	39	
FRONTEX	Warschau, PL	EUROPÄISCHE AGENTUR FÜR DIE GRENZ- UND KÜSTENWACHE	0	0	9	1	0	1	0	0	1	0	2	5	0	3	1	5	4	0	0	0	1	133	7	5	0	3	1	0	3	185	
ECDC	Stockholm, SE	EUROPÄISCHES ZENTRUM FÜR DIE PRÄVENTION UND DIE KONTROLLE VON KRANKHEITEN	1	3	2	0	1	5	1	1	3	3	6	3	0	1	0	6	4	0	0	0	2	7	4	7	26	0	1	5	0	92	
CEDEFOP	Thessaloniki, EL	EUROPÄISCHES ZENTRUM FÜR DIE FÖRDERUNG DER BERUFSBILDUNG	0	1	1	0	1	0	0	0	0	0	1	21	0	0	1	0	0	0	0	0	0	0	0	0	0	0	0	1	0	27	
ECHA	Helsinki, FI	EUROPÄISCHE CHEMIKALIENAGENTUR	0	3	6	0	1	3	0	2	8	33	5	12	0	3	1	10	1	0	1	0	2	4	2	15	0	2	0	6	4	124	
EEA	Kopenhagen, DK	EUROPÄISCHE UMWELTAGENTUR	1	5	0	0	1	6	9	0	7	2	7	1	0	3	1	7	2	0	0	0	1	2	3	2	1	2	1	6	6	76	
EFSA	Parma, IT	EUROPÄISCHE BEHÖRDE FÜR LEBENSMITTELSICHERHEIT	1	1	3	0	1	8	0	0	11	0	4	12	1	3	0	53	0	0	0	0	0	5	2	4	0	0	4	4	2	119	
EUROFUND	Dublin, IE	EUROPÄISCHE STIFTUNG ZUR VERBESSERUNG DER LEBENS- UND ARBEITSBEDINGUNGEN	0	0	0	0	0	2	0	0	2	0	1	1	0	0	2	3	1	0	0	0	0	0	0	0	0	0	0	0	0	0	12
GSA	Prag, CZ	AUFSICHTSBEHÖRDE FÜR DAS EUROPÄISCHE GNSS	0	2	2	0	12	0	0	0	3	1	2	5	0	1	0	5	0	0	1	0	2	0	8	0	0	1	3	1	2	51	
EIGE	Vilnius, LT	EUROPÄISCHES INSTITUT FÜR GLEICHSTELLUNGSFRAGEN	0	0	1	0	0	0	0	0	1	1	2	0	1	0	0	1	6	0	1	0	0	0	0	0	0	0	0	0	0	0	14
EIOPA	Frankfurt a.M., DE	EUROPÄISCHE AUFSICHTSBEHÖRDE FÜR DAS VERSICHERUNGSWESEN UND DIE BETRIEBLICHE ALTERSVERSÖRGERUNG	1	0	4	0	1	4	0	1	1	0	2	1	2	0	1	1	1	0	1	0	0	1	0	3	0	0	2	1	2	30	
EMSA	Lissabon, PT	EUROPÄISCHE AGENTUR FÜR DIE SICHERHEIT DES SEEVERKEHRS	0	6	1	0	0	1	0	0	4	1	0	2	1	0	0	5	0	0	0	0	0	0	17	1	0	0	0	0	2	1	42
EMA	London, UK	EUROPÄISCHE ARZNEIMITTEL-AGENTUR	2	3	6	1	4	4	0	1	18	1	9	10	1	8	1	20	4	0	2	0	1	11	7	12	2	1	5	3	31	168	
EMCDDA	Lissabon, PT	EUROPÄISCHE BEOBSACHTUNGSTELLE FÜR DROGEN UND DROGENSUCHT	0	3	1	0	1	0	0	0	0	0	0	1	0	0	0	4	0	0	0	0	0	2	15	0	0	0	0	1	1	29	
EUROPOL	Den Haag, NL	EUROPÄISCHES POLIZEIAMT	0	1	10	1	3	5	0	0	19	4	7	13	2	9	1	22	1	0	0	0	23	10	10	13	3	3	0	5	6	171	
ESMA	Paris, FR	EUROPÄISCHE WERTPAPIER- UND MARKTAUFSICHTSBEHÖRDE	1	1	2	0	1	3	1	0	6	0	19	7	0	2	1	10	0	0	1	2	2	3	0	5	2	0	0	0	0	69	
ETF	Turin, IT	EUROPÄISCHE STIFTUNG FÜR BERUFSBILDUNG	1	1	0	0	1	0	0	1	3	0	0	0	0	0	1	22	0	0	1	0	0	1	0	2	0	1	0	1	3	39	
EUROJUST	Den Haag, NL	AGENTUR DER EUROPÄISCHEN UNION FÜR JUSTIZIELLE ZUSAMMENARBEIT IN STRAFSACHEN	2	0	2	0	0	0	0	0	1	0	1	1	0	0	0	3	0	0	1	0	2	0	0	2	0	0	0	0	0	0	15
FRA	Wien, AT	AGENTUR DER EUROPÄISCHEN UNION FÜR GRUNDRECHTE	4	0	1	0	0	2	0	0	1	0	3	1	0	2	2	2	0	0	0	0	2	3	0	1	1	0	2	3	2	32	
CEPOL	Budapest, HU	AGENTUR DER EUROPÄISCHEN UNION FÜR DIE AUS- UND FORTBILDUNG AUF DEM GEBIET DER STRAFVERFOLGUNG	1	0	0	0	0	0	0	0	1	0	0	2	2	14	0	0	0	0	0	0	1	2	0	4	0	0	0	0	2	29	
ENISA	Heraklion, EL	AGENTUR DER EUROPÄISCHEN UNION FÜR NETZ- UND INFORMATIONSSICHERHEIT	0	0	2	0	0	0	0	0	2	0	0	15	0	0	0	2	0	0	0	0	0	0	0	0	3	0	0	1	1	0	26
ERA	Valenciennes, FR	EISENBHÄHNAGENTUR DER EUROPÄISCHEN UNION	0	8	1	0	0	1	0	0	1	0	9	2	1	1	1	1	1	0	0	0	0	1	0	2	0	0	0	1	0	31	
EUIPO	Alicante, ES	AMT DER EUROPÄISCHEN UNION FÜR GEISTIGES EIGENTUM	0	5	9	0	0	3	3	1	97	0	13	6	0	3	2	22	3	0	0	0	5	6	2	9	1	0	3	5	2	200	
GEREK	Riga, LV	BÜRO DES GREMIUMS EUROPÄISCHER REGULIERUNGSSTELLEN FÜR ELEKTRONISCHE KOMMUNIKATION	0	0	2	0	1	0	0	0	0	0	0	0	0	0	0	0	1	0	5	0	0	0	0	0	0	0	0	0	0	9	
CdT	Luxembourg, LU	ÜBERSETZUNGSZENTRUM FÜR DIE EINRICHTUNGEN DER EUROPÄISCHEN UNION	0	1	1	0	0	0	0	0	5	0	3	0	2	1	0	4	0	0	1	0	0	0	1	2	0	1	0	1	0	23	
Gemeinsame Unternehmen/EIT			0	20	2	1	2	6	0	1	73	1	21	9	0	18	2	34	2	0	0	0	1	9	8	13	1	0	0	4	16	244	
BBI	Brüssel, BE	GEMEINSAMES UNTERNEHMEN FÜR BIOBASIERTE INDUSTRIEZWEIGE	0	1	0	0	0	0	0	0	2	0	0	2	0	1	0	2	0	0	0	0	0	0	0	2	0	0	0	0	0	0	10
Clean Sky	Brüssel, BE	GEMEINSAMES UNTERNEHMEN CLEAN SKY	0	2	0	0	0	0	0	0	1	0	0	0	0	0	0	2	0	0	0	0	0	0	0	0	0	1	0	0	0	0	6
ECSEL	Brüssel, BE	GEMEINSAMES UNTERNEHMEN FÜR ELEKTRONISCHE BAUTEILE UND SYSTEME	0	7	0	0	0	0	0	0	2	0	3	3	0	0	0	0	0	0	0	0	0	1	0	0	0	0	0	0	0	0	16
EIT	Budapest, HU	EUROPÄISCHES GEMEINSAMES UNTERNEHMEN FÜR DENITR UND DIE ENTWICKLUNG DER FUSIONSENERGIE	0	0	0	0	0	0	0	0	0	0	0	0	0	0	0	0	0	0	0	0	0	0	2	0	2	0	0	0	0	1	19
F4E	Barcelona, ES	EUROPÄISCHES GEMEINSAMES UNTERNEHMEN FÜR DENITR UND DIE ENTWICKLUNG DER FUSIONSENERGIE	0	7	2	0	2	6	0	1	64	1	13	1	0	3	0	26	1	0	0	0	1	3	6	5	1	0	0	4	14	161	
FCH2	Brüssel, BE	GEMEINSAMES UNTERNEHMEN „BRENNSTOFFZELLEN UND WASSERSTOFF 2“	0	1	0	0	0	0	0	0	0	0	0	0	0	0	0	1	0	0	0	0	0	0	0	0	0	0	0	0	0	0	3
IMI2	Brüssel, BE	GEMEINSAMES UNTERNEHMEN „INITIATIVE INNOVATIVE ARZNEIMITTEL 2“	0	0	0	0	0	0	0	0	2	0	1	1	0	0	1	1	0	0	0	0	0	2	1	1	0	0	0	0	0	0	10
SESAR	Brüssel, BE	GEMEINSAMES UNTERNEHMEN SESAR	0	0	0	0	1	0	0	0	0	0	1	0	0	0	0	1	0	0	0	0	0	0	0	0	0	0	0	0	0	0	4
SZR	Brüssel, BE	SHIFT2RAIL	0	2	0	0	0	0	0	0	2	0	3	1	0	1	1	1	1	0	0	0	0	1	1	0	0	0	0	0	0	1	15
Exekutivagenturen			13	421	66	6	10	59	2	3	177	12	170	130	11	32	7	332	17	4	5	4	16	80	39	128	9	8	16	25	1856		
CHAFEA	Luxembourg, LU	EXEKUTIVAGENTUR FÜR VERBRAUCHER, GESUNDHEIT, LANDWIRTSCHAFT UND LEBENSMITTEL	1	7	1	0	1	3	0	0	5	0	6	1	1	0	0	9	1	0	0	0	0	5	2	4	0	1	0	0	2	50	
EACFA	Brüssel, BE	EXEKUTIVAGENTUR BILDUNG, AUDIOVISUELLES UND KULTUR	3	102	6	0	1	15	0	0	18	4	26	17	0	8	3	58	3	2	1	1	2	7	9	9	1	1	4	6	19	336	
ERCEA	Brüssel, BE	EXEKUTIVAGENTUR DES EUROPÄISCHEN FORSCHUNGSRATES	3	94	14	1	0	9	1	2	32	0	35	25	2	10	2	53	2	0	0	0	4	12	8	36	0	2	3	2	9	361	
EASME	Brüssel, BE	EXEKUTIVAGENTUR FÜR KLEINE UND MITTLERE UNTERNEHMEN	4	58	15	1	4	12	0	1	35	2	39	25	2	4	0	62	4	1	1	1	3	21	4	24	5	3	2	7	3	343	
INEA	Brüssel, BE	EXEKUTIVAGENTUR FÜR INNOVATION UND NETZE	1	31	7	3	2	8	1	0	29	2	14	14	4	0	0	34	4	0	0	2	2	18	6	17	1	0	3	5	4	212	
REA	Brüssel, BE	EXEKUTIVAGENTUR FÜR DIE FORSCHUNG	1	129	23	1	2	12	0	0	58	4	40	48	2	10	2	116	3	1	3	0	5	17	10	38	2	1	4	5	17	554	
			31	492	141	10	43	140	17	17</																							

ANHANG I

Liste der Generaldirektionen, Dienststellen und Vertretungen der Europäischen Kommission am 31.12.2018

1. AGRI: Landwirtschaft und ländliche Entwicklung
2. BUDG: Haushalt
3. CdP-OSP: Personalvertretung - Repräsentative Gewerkschafts- und Berufsverbände
4. CLIMA: Klimapolitik
5. CNECT: Kommunikationsnetze, Inhalte und Technologien
6. COMM: Kommunikation
7. COMP: Wettbewerb
8. DEVCO: Internationale Zusammenarbeit und Entwicklung
9. DGT: Übersetzung
10. DIGIT: Informatik
11. EAC: Bildung, Jugend, Sport und Kultur
12. ECFIN: Wirtschaft und Finanzen
13. ECHO: Europäischer Katastrophenschutz und humanitäre Hilfe (ECHO)
14. EMPL: Beschäftigung, Soziales und Integration
15. ENER: Energie
16. ENV: Umwelt
17. EPSC: Europäisches Zentrum für politische Strategie
18. EPSO: Europäisches Amt für Personalauswahl
19. ESTAT: Eurostat
20. FISMA: Finanzstabilität, Finanzdienstleistungen und Kapitalmarktunion
21. FPI: Dienst für außenpolitische Instrumente
22. GROW: Binnenmarkt, Industrie, Unternehmertum und KMU
23. HOME: Migration und Inneres
24. HR: Humanressourcen und Sicherheit
25. IAS: Interner Auditdienst
26. GFS: Gemeinsame Forschungsstelle
27. JUST: Justiz und Verbraucher
28. MARE: Maritime Angelegenheiten und Fischerei
29. MOVE: Mobilität und Verkehr
30. NEAR: Nachbarschaftspolitik und Erweiterungsverhandlungen
31. OIB: Amt für Gebäude, Anlagen und Logistik — Brüssel
32. OIL: Amt für Gebäude, Anlagen und Logistik in Luxemburg
33. OLAF: Europäisches Amt für Betrugsbekämpfung
34. OP: Amt für Veröffentlichungen
35. PMO: Amt für die Feststellung und Abwicklung individueller Ansprüche
36. REGIO: Regionalpolitik und Stadtentwicklung
37. RTD: Forschung und Innovation
38. SANTE: Gesundheit und Lebensmittelsicherheit
39. SCIC: Dolmetschen
40. SG: Generalsekretariat
41. SJ: Juristischer Dienst
42. TAXUD: Steuern und Zollunion
43. TF50: Taskforce für die Vorbereitung und Durchführung der Verhandlungen mit dem Vereinigten Königreich auf der Grundlage von Artikel 50 EUV
44. TRADE: Handel