



Βρυξέλλες, 26 Οκτωβρίου 2023  
(OR. en)

14746/23

STAT 17  
FIN 1098

#### **ΔΙΑΒΙΒΑΣΤΙΚΟ ΣΗΜΕΙΩΜΑ**

---

Αποστολέας:	Για τη Γενική Γραμματέα της Ευρωπαϊκής Επιτροπής, η κα Martine DEPREZ, Διευθύντρια
Ημερομηνία Παραλαβής:	25 Οκτωβρίου 2023
Αποδέκτης:	κα Thérèse BLANCHET, Γενική Γραμματέας του Συμβουλίου της Ευρωπαϊκής Ένωσης
Αριθ. εγγρ. Επιτρ.:	COM(2023) 662 final
Θέμα:	ΕΚΘΕΣΗ ΤΗΣ ΕΠΙΤΡΟΠΗΣ για τη χρησιμοποίηση συμβασιούχων υπαλλήλων το 2020 και το 2021

---

Διαβιβάζεται συνημμένως στις αντιπροσωπίες το έγγραφο - COM(2023) 662 final.

σνημμ.: COM(2023) 662 final



Βρυξέλλες, 25.10.2023  
COM(2023) 662 final

## **ΕΚΘΕΣΗ ΤΗΣ ΕΠΙΤΡΟΠΗΣ**

**για τη χρησιμοποίηση συμβασιούχων υπαλλήλων το 2020 και το 2021**

## Πίνακας περιεχομένων

1.	ΕΙΣΑΓΩΓΗ .....	3
α)	Πεδίο που καλύπτει η έκθεση .....	3
β)	Συμβασιούχοι υπάλληλοι.....	4
2.	ΣΥΜΒΑΣΙΟΥΧΟΙ ΥΠΑΛΛΗΛΟΙ ΣΕ ΘΕΣΜΙΚΑ ΟΡΓΑΝΑ ΚΑΙ ΟΡΓΑΝΙΣΜΟΥΣ.....	6
3.	ΣΥΜΒΑΣΙΟΥΧΟΙ ΥΠΑΛΛΗΛΟΙ ΣΤΗΝ ΕΥΡΩΠΑΪΚΗ ΕΠΙΤΡΟΠΗ .....	8
α)	Εξέλιξη της χρησιμοποίησης συμβασιούχων υπαλλήλων στην Επιτροπή .....	8
β)	Κατανομή των συμβασιούχων υπαλλήλων της Επιτροπής ανά ομάδα καθηκόντων ....	9
γ)	Κατανομή των συμβασιούχων υπαλλήλων της Επιτροπής ανά φύλο το 2020 και το 2021 .....	10
δ)	Κατανομή των συμβασιούχων υπαλλήλων της Επιτροπής ανά ιθαγένεια το 2020 και το 2021 .....	13
ε)	Κατανομή των συμβασιούχων υπαλλήλων της Επιτροπής ανά ΓΔ.....	25
4.	ΣΥΜΒΑΣΙΟΥΧΟΙ ΥΠΑΛΛΗΛΟΙ ΣΤΑ ΛΟΙΠΑ ΘΕΣΜΙΚΑ ΟΡΓΑΝΑ ΚΑΙ ΟΡΓΑΝΙΣΜΟΥΣ....	33
α)	Εισαγωγή .....	33
β)	Συμβασιούχοι υπάλληλοι στα λοιπά θεσμικά όργανα.....	34
γ)	Συμβασιούχοι υπάλληλοι στους οργανισμούς.....	38
	ΠΑΡΑΡΤΗΜΑ.....	48

## 1. ΕΙΣΑΓΩΓΗ

### α) Πεδίο που καλύπτει η έκθεση

Η παρούσα έκθεση υποβάλλεται σύμφωνα με το άρθρο 79 παράγραφος 3 του καθεστώτος που εφαρμόζεται επί του λοιπού προσωπικού της Ευρωπαϊκής Ένωσης (ΚΛΠ), το οποίο προβλέπει ότι «η Επιτροπή υποβάλλει ετήσια έκθεση σχετικά με τη χρησιμοποίηση συμβασιούχων υπαλλήλων, όπου αναφέρονται ο αριθμός των υπαλλήλων, το επίπεδο και ο τύπος των θέσεων, η γεωγραφική ισορροπία και οι δημοσιονομικοί πόροι για κάθε ομάδα καθηκόντων». Περιλαμβάνει τις πληροφορίες που αφορούν τα έτη 2020 και 2021, με στοιχεία που ελήφθησαν στις 31 Δεκεμβρίου κάθε σχετικού έτους.

Στην παρούσα έκθεση περιλαμβάνονται στοιχεία για 60 διαφορετικές οντότητες, με υποδιαιρέσεις μεταξύ:

α) της Ευρωπαϊκής Επιτροπής,

β) των λοιπών θεσμικών οργάνων της Ένωσης, όπως ορίζονται στο άρθρο 13 της Συνθήκης για την Ευρωπαϊκή Ένωση, με εξαίρεση την Ευρωπαϊκή Κεντρική Τράπεζα, και των οργανισμών που εξομοιώνονται με θεσμικά όργανα κατά την έννοια του κανονισμού υπηρεσιακής κατάστασης, δυνάμει του άρθρου 1β του εν λόγω κανονισμού υπηρεσιακής κατάστασης και

γ) των οργανισμών, δηλαδή των οργάνων στα οποία εφαρμόζεται ο κανονισμός υπηρεσιακής κατάστασης σύμφωνα με τις πράξεις της Ένωσης για τη σύστασή τους, όπως προβλέπεται στο άρθρο 1α παράγραφος 2 του κανονισμού υπηρεσιακής κατάστασης<sup>1</sup>. Στα όργανα αυτά περιλαμβάνονται οι αποκεντρωμένοι οργανισμοί, οι κοινές επιχειρήσεις (ΚΕ)<sup>2</sup>, το Ευρωπαϊκό Ινστιτούτο Καινοτομίας και Τεχνολογίας (ΕΙΤ) και οι εκτελεστικοί οργανισμοί. Η παρούσα έκθεση περιλαμβάνει για πρώτη φορά δεδομένα για την Ευρωπαϊκή Εισαγγελία (ΕΡΡΟ).

Τα στοιχεία που αφορούν την Επιτροπή περιλαμβάνουν το σύνολο των συμβασιούχων υπαλλήλων, δηλαδή το προσωπικό που χρηματοδοτείται από τις διοικητικές και τις επιχειρησιακές γραμμές του προϋπολογισμού και από τις γραμμές για την έρευνα, καθώς και από έσοδα που προκύπτουν από συμφωνίες επιπέδου υπηρεσιών με τα λοιπά θεσμικά όργανα και οργανισμούς<sup>3</sup>.

<sup>1</sup> Πρέπει να σημειωθεί ότι ο κανονισμός υπηρεσιακής κατάστασης δεν εφαρμόζεται στην Ευρωπαϊκή Κεντρική Τράπεζα και στην Ευρωπαϊκή Τράπεζα Επενδύσεων (συμπεριλαμβανομένου του Ευρωπαϊκού Ταμείου Επενδύσεων), οι οποίες έχουν θεσπίσει ειδικούς κανόνες για το προσωπικό τους δυνάμει του άρθρου 36 παράγραφος 1 του πρωτοκόλλου αριθ. 4 και του άρθρου 11 παράγραφος 7 του πρωτοκόλλου αριθ. 5 που προσαρτώνται στις Συνθήκες. Επίσης, το Ενιαίο Συμβούλιο Εξυγίανσης δεν αναφέρεται στην παρούσα έκθεση, καθώς δεν απασχολεί συμβασιούχους υπαλλήλους. Επομένως, οι οργανισμοί αυτοί δεν εμπίπτουν στο πεδίο που καλύπτει η παρούσα έκθεση.

<sup>2</sup> Βλέπε άρθρο 187 της ΣΛΕΕ.

<sup>3</sup> Αξίζει να σημειωθεί ότι τα δημοσιονομικά στοιχεία (που διαβιβάζονται ετησίως με το σχέδιο προϋπολογισμού στην αρμόδια για τον προϋπολογισμό αρχή – έγγραφο εργασίας, μέρη II και III) περιλαμβάνουν τον αριθμό των συμβασιούχων υπαλλήλων που απασχολούνται κατά την υποβολή του σχεδίου προϋπολογισμού (συμπεριλαμβανομένων των συμβασιούχων υπαλλήλων που προσλήφθηκαν με χρησιμοποίηση των εσόδων για ειδικό προορισμό), δηλαδή: την κατάσταση της θέσης κατά την 1η Απριλίου του έτους N-1 (όπου N είναι το έτος του σχεδίου προϋπολογισμού), την εκτέλεση του προϋπολογισμού του έτους N-2 και τις ζητούμενες πιστώσεις με εκτίμηση ισοδυνάμων πλήρους απασχόλησης για το έτος N. Για τον λόγο αυτό εμφανίζονται κάποιες διαφορές στους αριθμούς των συμβασιούχων υπαλλήλων ανάλογα με την πηγή των δεδομένων. Δεδομένου ότι διάφορες γραμμές του προϋπολογισμού

## β) Συμβασιούχοι υπάλληλοι

Η κατηγορία των συμβασιούχων υπαλλήλων δημιουργήθηκε το 2004 στο πλαίσιο της μεταρρύθμισης του κανονισμού υπηρεσιακής κατάστασης. Έκτοτε οι συμβασιούχοι υπάλληλοι συνεισφέρουν στο έργο των θεσμικών οργάνων εκτελώντας εργασίες διοικητικής υποστήριξης με χαμηλότερο κόστος και προσφέροντας δεξιότητες που δεν διαθέτουν πάντα άμεσα τα θεσμικά όργανα.

Τα άρθρα 3α και 3β του καθεστώτος που εφαρμόζεται επί του λοιπού προσωπικού της Ευρωπαϊκής Ένωσης (στο εξής: ΚΛΠ) ορίζουν τον ρόλο των συμβασιούχων υπαλλήλων και τα καθήκοντα που μπορούν να επιτελέσουν.

3α Οι συμβασιούχοι υπάλληλοι είναι υπάλληλοι οι οποίοι δεν τοποθετούνται σε θέση προβλεπόμενη στον πίνακα θέσεων, ο οποίος προσαρτάται στο τμήμα του προϋπολογισμού που αναφέρεται στο αντίστοιχο όργανο, και οι οποίοι προσλαμβάνονται για να εκτελούν καθήκοντα είτε με μειωμένο ωράριο είτε με πλήρες ωράριο:

- σε ένα όργανο για την άσκηση αποκλειστικά χειρωνακτικών εργασιών ή εργασιών διοικητικής υποστήριξης στην κατηγορία καθηκόντων I,
- στις αντιπροσωπείες της ΕΕ, τα γραφεία της ΕΕ, τους οργανισμούς και άλλες οντότητες: για την άσκηση των καθηκόντων που προβλέπονται στο άρθρο 80 παράγραφος 2 του ΚΛΠ στις ομάδες καθηκόντων I, II, III και IV.

3α Οι συμβασιούχοι υπάλληλοι εργάζονται βάσει σύμβασης που μπορεί να μετατραπεί σε σύμβαση αορίστου χρόνου μετά την πρώτη ανανέωση για ορισμένο χρόνο.

3β Οι συμβασιούχοι υπάλληλοι (ή οι «συμβασιούχοι υπάλληλοι επιφορτισμένοι με επικουρικά καθήκοντα») προσλαμβάνονται σε ένα όργανο:

- για να εκτελούν καθήκοντα άλλα από τα αναφερόμενα στο άρθρο 3α παράγραφος 1 στοιχείο α) του ΚΛΠ, χωρίς να τοποθετούνται σε θέση που περιλαμβάνεται στον πίνακα θέσεων, ο οποίος προσαρτάται στο τμήμα του προϋπολογισμού που αναφέρεται στο αντίστοιχο όργανο, ή
- για να αντικαθιστούν μόνιμους ή έκτακτους υπαλλήλους που βρίσκονται προσωρινά σε αδυναμία να εκτελέσουν τα καθήκοντά τους.

3β Οι συμβασιούχοι υπάλληλοι προσλαμβάνονται για σύντομα διαστήματα, από 3 μήνες κατ' ελάχιστο έως 6 έτη το πολύ.

Το άρθρο 80 του ΚΛΠ θεσπίζει την αντιστοιχία μεταξύ κάθε ομάδας καθηκόντων (ΟΚ) και των καθηκόντων που καλείται να ασκεί ο/η συμβασιούχος υπάλληλος:

Ομάδα καθηκόντων	Βαθμοί	Καθήκοντα
------------------	--------	-----------

περιλαμβάνουν πιστώσεις για εξωτερικό προσωπικό χωρίς να γίνεται διάκριση μεταξύ διαφορετικών κατηγοριών του εν λόγω προσωπικού, τα αριθμητικά στοιχεία του προϋπολογισμού παρέχουν τις καλύτερες δυνατές εκτιμήσεις με βάση το πιθανό μέσο κόστος και την κατανομή μεταξύ των κατηγοριών.

<b>IV</b>	13 έως 18	Διοικητικές, συμβουλευτικές, γλωσσικές και ισοδύναμες τεχνικές εργασίες, εκτελούμενες υπό την επίβλεψη μόνιμων ή έκτακτων υπαλλήλων.
<b>III</b>	8 έως 12	Εργασίες εκτέλεσης, σύνταξης κειμένων, λογιστηρίου και άλλες ισοδύναμες τεχνικές εργασίες, εκτελούμενες υπό την επίβλεψη μόνιμων ή έκτακτων υπαλλήλων.
<b>II</b>	4 έως 7	Εργασίες γραφείου και γραμματείας, διεύθυνση γραφείου και άλλες ισοδύναμες εργασίες, εκτελούμενες υπό την επίβλεψη μόνιμων ή έκτακτων υπαλλήλων.
<b>I</b>	1 έως 3	Εργασίες χειρωνακτικές και διοικητικής υποστήριξης, εκτελούμενες υπό την επίβλεψη μόνιμων ή έκτακτων υπαλλήλων.

## 2. ΣΥΜΒΑΣΙΟΥΧΟΙ ΥΠΑΛΛΗΛΟΙ ΣΕ ΘΕΣΜΙΚΑ ΟΡΓΑΝΑ ΚΑΙ ΟΡΓΑΝΙΣΜΟΥΣ

Ο αριθμός των συμβασιούχων υπαλλήλων στις 31 Δεκεμβρίου εξακολούθησε να αυξάνεται κατά τα έτη 2020 και 2021. Στην Επιτροπή, η αύξηση αυτή ήταν οριακή και, κατά συνέπεια, το ποσοστό των συμβασιούχων υπαλλήλων που απασχολούσε η Επιτροπή συνέχισε να μειώνεται κατά τα τελευταία έτη.

Σε άλλα θεσμικά όργανα παρατηρήθηκε αύξηση, με τις περισσότερες περιπτώσεις στο Ευρωπαϊκό Κοινοβούλιο (βλ. πίνακα 19α) και στους οργανισμούς.

Σημειώνεται επίσης ότι, από πλευράς προϋπολογισμού, οι αποδοχές των συμβασιούχων υπαλλήλων χρηματοδοτούνται μέσω του επιχειρησιακού προϋπολογισμού των οργανισμών, ενώ οι συντάξεις τους χρηματοδοτούνται από τον συνολικό διοικητικό προϋπολογισμό των θεσμικών οργάνων (τομέας VII).

Ο αριθμός των συμβασιούχων υπαλλήλων στις 31 Δεκεμβρίου των αντίστοιχων ετών κατανέμεται ως εξής:

**Πίνακας 1 – Αριθμός συμβασιούχων υπαλλήλων στην Επιτροπή και στα λοιπά θεσμικά όργανα και οργανισμούς**

	2020	2021
Ευρωπαϊκή Επιτροπή	7581	7615
Λοιπά θεσμικά όργανα	3051	3420
Οργανισμοί	4606	5311
<b>Σύνολο</b>	<b>15238</b>	<b>16346</b>

**Πίνακας 2 – Εξέλιξη του αριθμού συμβασιούχων υπαλλήλων στην Επιτροπή και στα λοιπά θεσμικά όργανα και οργανισμούς**

	2019	2020	2021	2020 έναντι 2019	2021 έναντι 2020
Ευρωπαϊκή Επιτροπή	7478	7581	7615	+ 1,38 %	+ 0,45 %
Λοιπά θεσμικά όργανα	2918	3051	3420	+ 4,56 %	+ 12,09 %
Οργανισμοί	4109	4606	5311	+ 12,10 %	+ 15,31 %
<b>Σύνολο</b>	<b>14505</b>	<b>15238</b>	<b>16346</b>	<b>+ 5,05 %</b>	<b>+ 7,27 %</b>

**Πίνακας 3 – Ποσοστό της Επιτροπής, των λοιπών θεσμικών οργάνων και οργανισμών επί του συνολικού αριθμού των συμβασιούχων υπαλλήλων**

**2020**

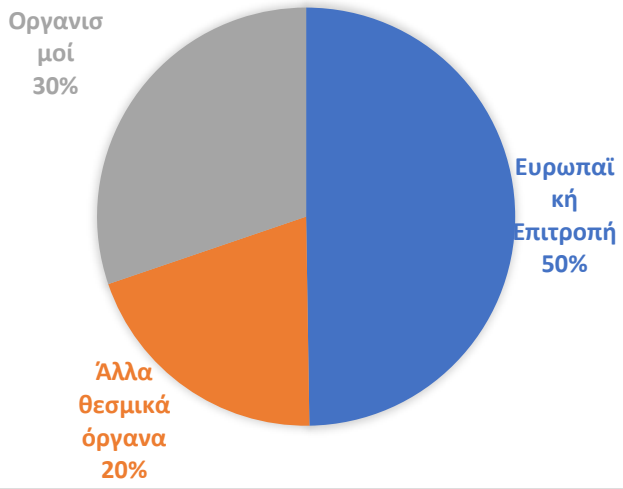

**2021**

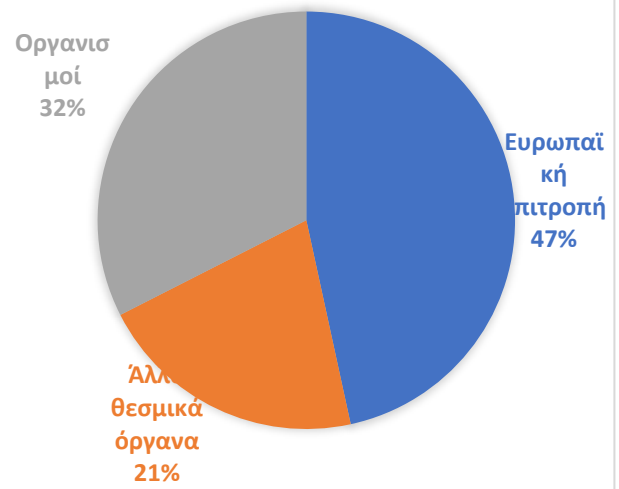

**Πίνακας 4 – Εξέλιξη του σχετικού ποσοστού της Επιτροπής, των λοιπών θεσμικών οργάνων και οργανισμών και των ΚΕ επί του συνολικού αριθμού των συμβασιούχων υπαλλήλων**

	2018	2019	2020	2021	2020 έναντι 2019	2021 έναντι 2020
Ευρωπαϊκή Επιτροπή	52,29 %	51,55 %	49,75 %	46,59 %	-3,5 %	-6,4 %
Λοιπά θεσμικά όργανα	18,84 %	20,12 %	20,02 %	20,92 %	-0,5 %	+4,5 %
Οργανισμοί και ΚΕ	28,86 %	28,33 %	30,23 %	32,49 %	+6,7 %	+7,5 %

### 3. ΣΥΜΒΑΣΙΟΥΧΟΙ ΥΠΑΛΛΗΛΟΙ ΣΤΗΝ ΕΥΡΩΠΑΪΚΗ ΕΠΙΤΡΟΠΗ

#### α) Εξέλιξη της χρησιμοποίησης συμβασιούχων υπαλλήλων στην Επιτροπή

Ο αριθμός των συμβασιούχων υπαλλήλων στην Επιτροπή εξελίχθηκε ως εξής από την καθιέρωσή τους το 2004.

**Πίνακας 5 – Εξέλιξη εντός της Επιτροπής με την πάροδο του χρόνου**

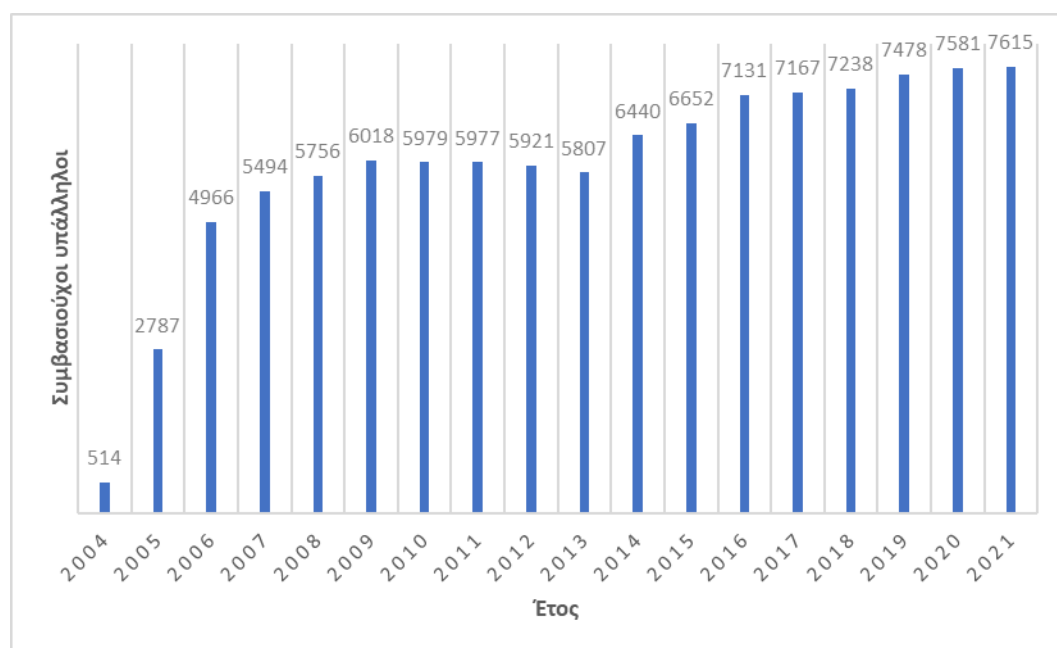

## β) Κατανομή των συμβασιούχων υπαλλήλων της Επιτροπής ανά ομάδα καθηκόντων

Η πλειονότητα των συμβασιούχων υπαλλήλων της Επιτροπής (άνω του 40 %) εργάζεται για την εκτέλεση διοικητικών, συμβουλευτικών, γλωσσικών και ισοδύναμων τεχνικών καθηκόντων (OK IV)

Πίνακας 6α – Συμβασιούχοι υπάλληλοι της Επιτροπής ανά ομάδα καθηκόντων

	2020	2021
OKI	857	851
OKII	2083	2029
OKIII	1485	1414
OK IV	3156	3321
Σύνολο	7581	7615

Πίνακας 6β – Κατανομή των συμβασιούχων υπαλλήλων της Επιτροπής ανά ομάδα καθηκόντων το 2020 και το 2021

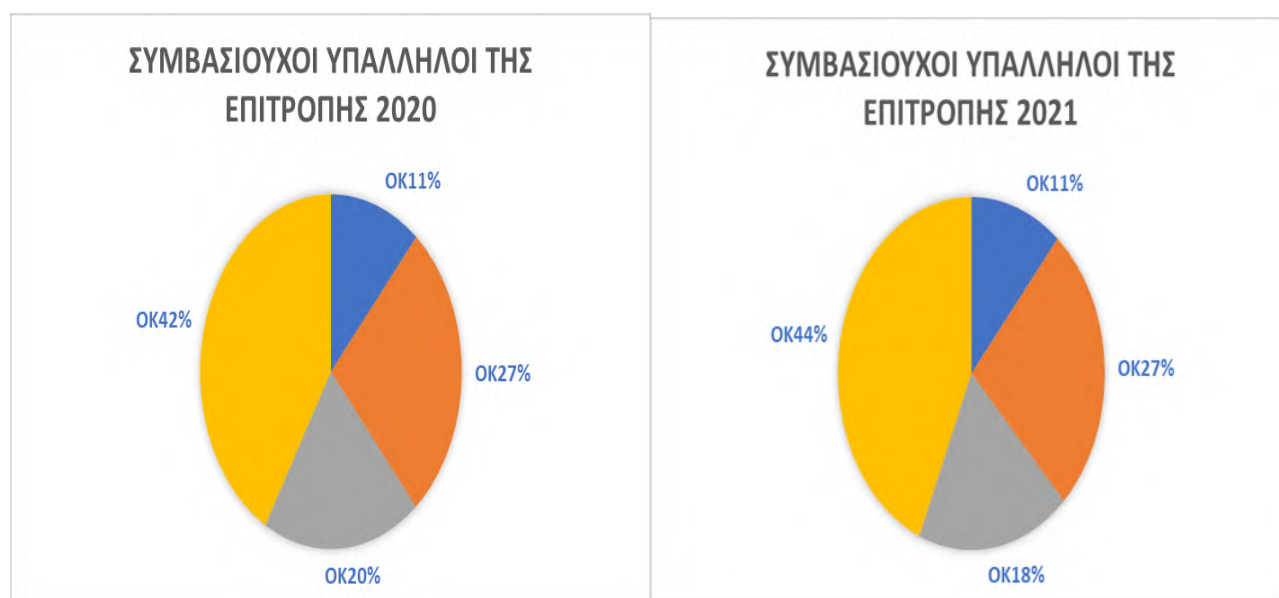

### γ) Κατανομή των συμβασιούχων υπαλλήλων της Επιτροπής ανά φύλο το 2020 και το 2021

Στην Επιτροπή, οι συμβασιούχοι υπάλληλοι είναι κυρίως γυναίκες (περίπου 60 %, κατά μέσο όρο). Ωστόσο, υπάρχουν σημαντικές διαφορές ανάλογα με την ομάδα καθηκόντων.

Η κατανομή είναι ισορροπημένη στην ομάδα καθηκόντων IV (διοικητικά, συμβουλευτικά, γλωσσικά και ισοδύναμα τεχνικά καθήκοντα). Οι γυναίκες κατέχουν εξέχουσα θέση στις ομάδες καθηκόντων III (εκτελεστικά καθήκοντα) και II (εργασίες γραφείου και γραμματείας), ενώ οι άνδρες υπάλληλοι κυριαρχούν στην ομάδα καθηκόντων I (χειρωνακτικά καθήκοντα).

Η κατανομή των συμβασιούχων υπαλλήλων ανά φύλο, ομάδα καθηκόντων (ΟΚ και βαθμό) και βαθμό παρουσιάζεται στα κατωτέρω γραφήματα και πίνακες.

Πίνακας 7 – Κατανομή των συμβασιούχων υπαλλήλων της Επιτροπής ανά φύλο, ΟΚ και βαθμό το 2020 και το 2021

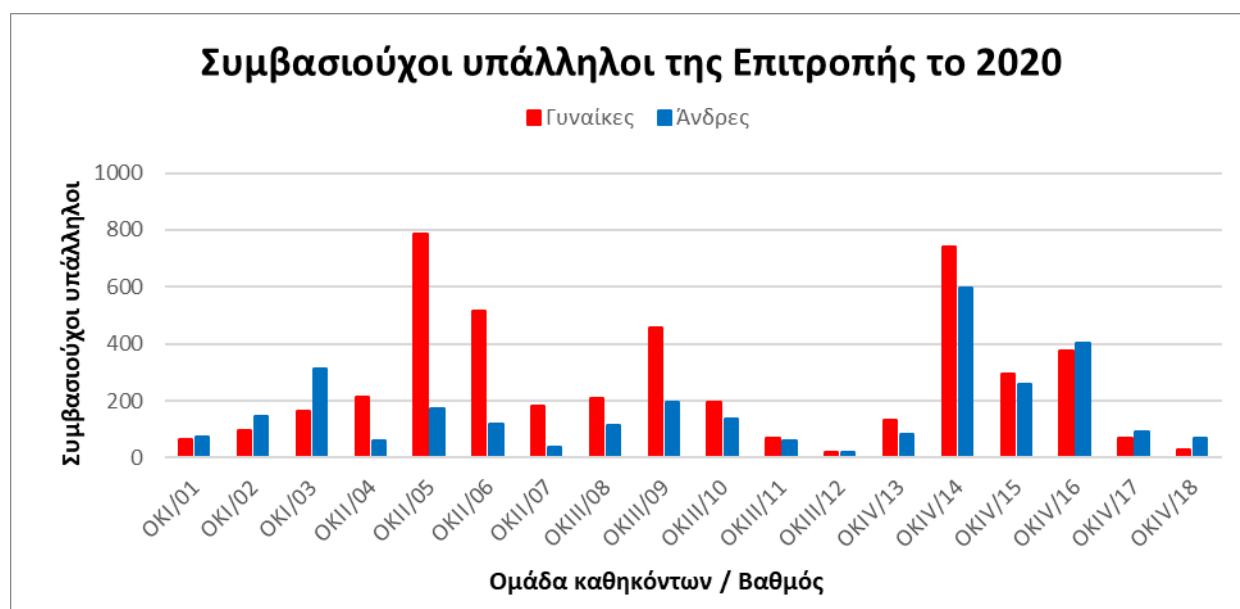

## Συμβασιούχοι υπάλληλοι της Επιτροπής το 2021

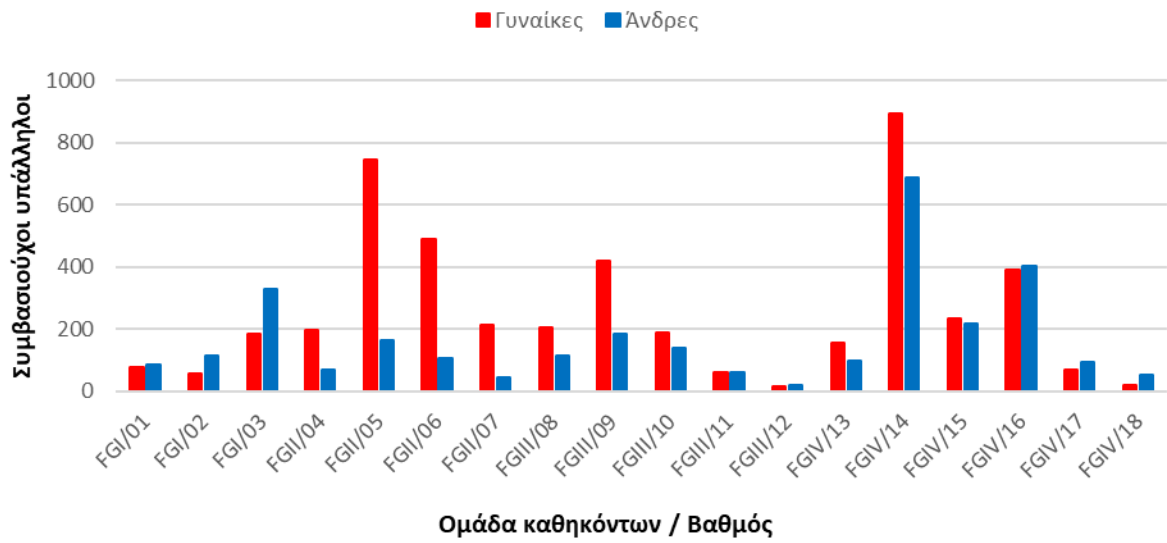

Πίνακας 8α – Κατανομή των συμβασιούχων υπαλλήλων της Επιτροπής ανά ομάδα καθηκόντων και φύλο το 2020

2020		Γυναίκες		Άνδρες		Σύνολο
OK I	OK I 01	67	48 %	72	52 %	139
	OK I 02	96	40 %	145	60 %	241
	OK I 03	162	34 %	315	66 %	477
	<b>OK σύνολο</b>	<b>325</b>	<b>38 %</b>	<b>532</b>	<b>62 %</b>	<b>857</b>
OK II	OK II 04	213	78 %	60	22 %	273
	OK II 05	786	82 %	174	18 %	960
	OK II 06	516	82 %	117	18 %	633
	OK II 07	181	83 %	36	17 %	217
	<b>OK II σύνολο</b>	<b>1696</b>	<b>81 %</b>	<b>387</b>	<b>19 %</b>	<b>2083</b>
OK III	OK III 08	210	65 %	115	35 %	325
	OK III 09	459	70 %	196	30 %	655
	OK III 10	196	59 %	139	41 %	335
	OK III 11	68	54 %	59	46 %	127
	OK III 12	22	51 %	21	49 %	43
		<b>OK III σύνολο</b>	<b>955</b>	<b>64 %</b>	<b>530</b>	<b>36 %</b>
OK IV	OK IV 13	134	62 %	83	38 %	217
	OK IV 14	741	55 %	596	45 %	1337
	OK IV 15	297	53 %	261	47 %	558
	OK IV 16	377	48 %	405	52 %	782
	OK IV 17	71	43 %	94	57 %	165
	OK IV 18	27	28 %	70	72 %	97
		<b>OK IV σύνολο</b>	<b>1647</b>	<b>52 %</b>	<b>1509</b>	<b>48 %</b>
<b>Σύνολο συμβασιούχων υπαλλήλων</b>		<b>4623</b>	<b>61 %</b>	<b>2958</b>	<b>39 %</b>	<b>7581</b>

Πίνακας 8β – Κατανομή των συμβασιούχων υπαλλήλων της Επιτροπής ανά ομάδα καθηκόντων και φύλο το 2021

2021		Γυναίκες		Άνδρες		Σύνολο
OK I	OK I 01	80	48 %	85	52 %	165
	OK I 02	57	33 %	114	67 %	171
	OK I 03	184	36 %	331	64 %	515
	OK σύνολο	321	38 %	530	62 %	851

OK II	OK II 04	196	74 %	69	26 %	265
	OK II 05	744	82 %	165	18 %	909
	OK II 06	491	82 %	107	18 %	598
	OK II 07	214	83 %	43	17 %	257
	OK II σύνολο	1645	81 %	384	19 %	2029

OK III	OK III 08	205	64 %	115	36 %	320
	OK III 09	420	70 %	184	30 %	604
	OK III 10	191	58 %	140	42 %	331
	OK III 11	61	50 %	61	50 %	122
	OK III 12	17	46 %	20	54 %	37
	OK III σύνολο	894	63 %	520	37 %	1414

OK IV	OK IV 13	157	62 %	97	38 %	253
	OK IV 14	895	57 %	686	43 %	1581
	OK IV 15	234	52 %	218	48 %	452
	OK IV 16	393	49 %	403	51 %	796
	OK IV 17	71	43 %	93	57 %	164
	OK IV 18	21	28 %	53	72 %	74
	OK IV σύνολο	1771	53 %	1550	47 %	3321

Σύνολο συμβασιούχων υπαλλήλων	4631	61 %	2984	39 %	7615
-------------------------------	------	------	------	------	------

δ) Κατανομή των συμβασιούχων υπαλλήλων της Επιτροπής ανά ιθαγένεια το 2020 και το 2021

Αξίζει να σημειωθεί ότι, όσον αφορά τους μόνιμους και τους έκτακτους υπαλλήλους<sup>4</sup>, οι προσλήψεις γίνονται βάσει των ζητούμενων προσόντων, των δεξιοτήτων και των γλωσσικών γνώσεων των υποψηφίων, χωρίς καθορισμό ποσοστώσεων ανά ιθαγένεια.

<sup>4</sup> Βλέπε άρθρο 27 του κανονισμού υπηρεσιακής κατάστασης.

Η κατανομή ανά ιθαγένεια πιθανότατα επηρεάζεται από έναν συνδυασμό παραγόντων, ιδίως τη γεωγραφική εγγύτητα στην τοποθεσία της έδρας των θεσμικών οργάνων (για την Επιτροπή, κυρίως Βρυξέλλες, Λουξεμβούργο και Ίσπρα), τα επίπεδα των μισθών και τη διάρκεια των προτεινόμενων συμβάσεων. Οι υποψήφιοι συνήθως αποδέχονται ευκολότερα μια θέση με σύμβαση ορισμένου χρόνου εάν κατοικούν ήδη στον τόπο, ή κοντά στον τόπο, της έδρας του οργάνου που τους προσφέρει εργασία, λαμβανομένου επίσης υπόψη ότι η διάρκεια της πρώτης σύμβασης κατά γενικό κανόνα είναι μόλις ένα έτος.

Το 2020, όπως και το 2021, όλα τα κράτη μέλη εκπροσωπούνταν σε όλες τις ομάδες καθηκόντων, με εξαίρεση την Αυστρία, που δεν είχε εκπροσώπηση στην ομάδα καθηκόντων Ι.

Οι ιθαγένειες με τη μεγαλύτερη εκπροσώπηση μεταξύ των συμβασιούχων υπαλλήλων, κατά φθίνουσα σειρά, ήταν: Ιταλοί, Βέλγοι, Γάλλοι, Ισπανοί και Έλληνες. Αυτές οι πέντε εθνικότητες συνολικά, οι οποίες αντιπροσωπεύουν περίπου το 44 % του πληθυσμού της ΕΕ, αντιπροσωπεύουν περίπου τα δύο τρίτα του συνόλου των συμβασιούχων υπαλλήλων (και μάλιστα σχεδόν το 85 % των συμβασιούχων στην ΟΚΙ). Το ποσοστό αυτό παραμένει σταθερό από το 2005.

**Πίνακας 9 – Κατανομή των συμβασιούχων υπαλλήλων της Επιτροπής ανά ιθαγένεια και φύλο το 2020 και το 2021**

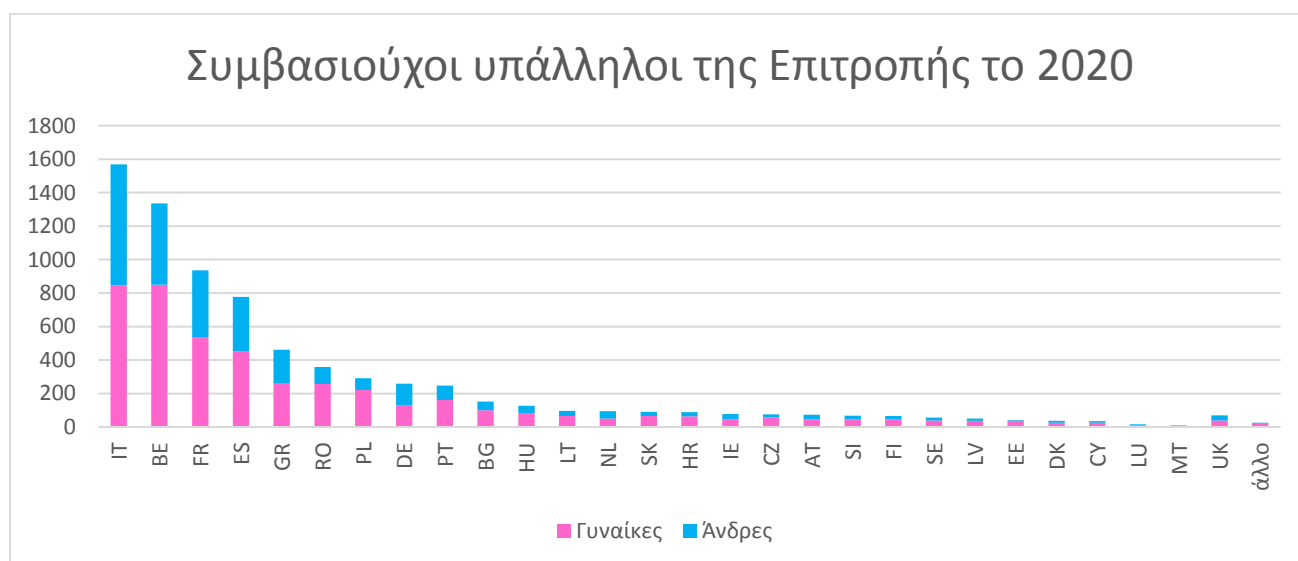

## Συμβασιούχοι υπάλληλοι της Επιτροπής το 2021

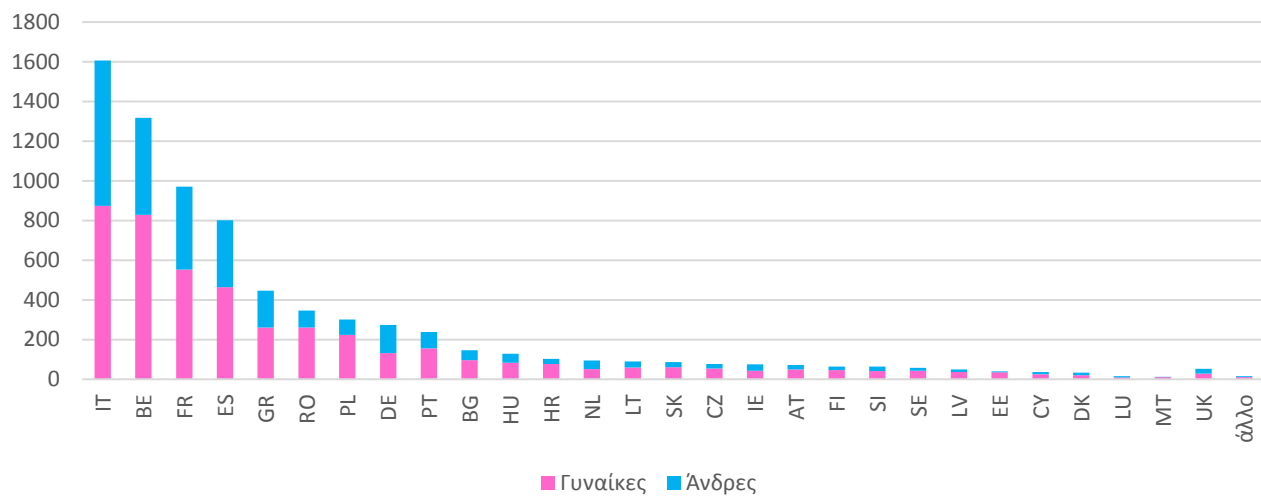

Πίνακας 10α – Συμβασιούχοι υπάλληλοι της Επιτροπής ανά ιθαγένεια και φύλο το 2020

2020	Γυναίκες		Άνδρες		Σύνολο		
	Υπάλληλοι	Ποσοστό ανά ιθαγένεια	Υπάλληλοι	Ποσοστό ανά ιθαγένεια	Υπάλληλοι	Ποσοστό επί του συνόλου	Σωρευτικό ποσοστό <sup>5</sup>
IT	846	54 %	723	46 %	1569	20,7 %	21 %
BE	850	64 %	485	36 %	1335	17,6 %	38 %
FR	534	57 %	401	43 %	935	12,3 %	51 %
ES	452	58 %	325	42 %	777	10,2 %	61 %
GR	262	57 %	199	43 %	461	6,1 %	67 %
RO	257	72 %	102	28 %	359	4,7 %	72 %
PL	220	75 %	72	25 %	292	3,9 %	76 %
DE	131	51 %	128	49 %	259	3,4 %	79 %
PT	162	66 %	85	34 %	247	3,3 %	82 %
BG	100	66 %	51	34 %	151	2,0 %	84 %
HU	83	66 %	43	34 %	126	1,7 %	86 %
LT	66	69 %	30	31 %	96	1,3 %	87 %
NL	51	54 %	43	46 %	94	1,2 %	88 %
SK	65	72 %	25	28 %	90	1,2 %	90 %
HR	64	72 %	25	28 %	89	1,2 %	91 %
IE	47	60 %	31	40 %	78	1,0 %	92 %
CZ	58	76 %	18	24 %	76	1,0 %	93 %
AT	45	61 %	29	39 %	74	1,0 %	94 %
SI	44	66 %	23	34 %	67	0,9 %	95 %
FI	45	69 %	20	31 %	65	0,9 %	96 %
SE	39	70 %	17	30 %	56	0,7 %	96 %
LV	37	73 %	14	27 %	51	0,7 %	97 %
EST	37	90 %	4	10 %	41	0,5 %	97 %
DK	25	68 %	12	32 %	37	0,5 %	98 %
CY	25	71 %	10	29 %	35	0,5 %	98 %
LU	10	67 %	5	33 %	15	0,2 %	99 %
MT	9	82 %	2	18 %	11	0,1 %	99 %
UK	39	57 %	30	43 %	69	0,9 %	100 %
Άλλα	20	77 %	6	23 %	26	0,3 %	100 %
<b>Σύνολο</b>	<b>4623</b>	<b>61 %</b>	<b>2958</b>	<b>39 %</b>	<b>7581</b>	<b>100,0 %</b>	

<sup>5</sup> Οι ιθαγένειες κατατάσσονται στον πίνακα από τις μεγαλύτερες προς τις μικρότερες. Το σωρευτικό ποσοστό δείχνει το άθροισμα των ποσοστών ιθαγένειας που κατατάσσονται πρώτες.

Πίνακας 10β - Συμβασιούχοι υπάλληλοι της Επιτροπής ανά ιθαγένεια και φύλο το 2021

2021	Γυναίκες		Άνδρες		Σύνολο		
	Υπάλληλοι	Ποσοστό ανά ιθαγένεια	Υπάλληλοι	Ποσοστό ανά ιθαγένεια	Υπάλληλοι	Ποσοστό επί του συνόλου	Σωρευτικό ποσοστό
IT	874	54 %	732	46 %	1606	21,1 %	21 %
BE	829	63 %	488	37 %	1317	17,3 %	38 %
FR	552	57 %	419	43 %	971	12,8 %	51 %
ES	464	58 %	337	42 %	801	10,5 %	62 %
GR	260	58 %	187	42 %	447	5,9 %	68 %
RO	261	75 %	86	25 %	347	4,6 %	72 %
PL	224	74 %	77	26 %	301	4,0 %	76 %
DE	132	48 %	141	52 %	273	3,6 %	80 %
PT	156	65 %	83	35 %	239	3,1 %	83 %
BG	96	66 %	50	34 %	146	1,9 %	85 %
HU	83	65 %	45	35 %	128	1,7 %	86 %
HR	77	75 %	26	25 %	103	1,4 %	88 %
NL	51	54 %	44	46 %	95	1,2 %	89 %
LT	59	66 %	31	34 %	90	1,2 %	90 %
SK	60	70 %	26	30 %	86	1,1 %	91 %
CZ	54	70 %	23	30 %	77	1,0 %	92 %
IE	43	57 %	32	43 %	75	1,0 %	93 %
AT	49	68 %	23	32 %	72	0,9 %	94 %
FI	46	72 %	18	28 %	64	0,8 %	95 %
SI	42	66 %	22	34 %	64	0,8 %	96 %
SE	43	74 %	15	26 %	58	0,8 %	97 %
LV	36	73 %	13	27 %	49	0,6 %	97 %
EST	35	88 %	5	13 %	40	0,5 %	98 %
CY	26	72 %	10	28 %	36	0,5 %	98 %
DK	21	64 %	12	36 %	33	0,4 %	99 %
LU	9	56 %	7	44 %	16	0,2 %	99 %
MT	11	85 %	2	15 %	13	0,2 %	99 %
UK	28	54 %	24	46 %	52	0,7 %	100 %
Άλλα	10	63 %	6	38 %	16	0,2 %	100 %
<b>Σύνολο</b>	<b>4631</b>	<b>61 %</b>	<b>2984</b>	<b>39 %</b>	<b>7615</b>	<b>100,0 %</b>	

Πίνακας 11α – Συμβασιούχοι υπάλληλοι ανά φύλο και ιθαγένεια στην ομάδα καθηκόντων IV το 2020

2020 OK IV	Γυναίκες		Άνδρες		Σύνολο		
	Υπάλληλοι	Ποσοστό ανά ιθαγένεια	Υπάλληλοι	Ποσοστό ανά ιθαγένεια	Υπάλληλοι	Ποσοστό επί του συνόλου	Σωρευτικό ποσοστό
IT	360	47 %	409	53 %	769	24,4 %	24 %
FR	211	49 %	223	51 %	434	13,8 %	38 %
ES	185	51 %	181	49 %	366	11,6 %	50 %
BE	116	49 %	119	51 %	235	7,4 %	57 %
GR	75	40 %	113	60 %	188	6,0 %	63 %
DE	74	45 %	92	55 %	166	5,3 %	68 %
PL	81	69 %	37	31 %	118	3,7 %	72 %
RO	71	61 %	45	39 %	116	3,7 %	76 %
PT	60	59 %	41	41 %	101	3,2 %	79 %
BG	54	69 %	24	31 %	78	2,5 %	81 %
NL	30	54 %	26	46 %	56	1,8 %	83 %
HU	26	49 %	27	51 %	53	1,7 %	85 %
AT	29	57 %	22	43 %	51	1,6 %	87 %
IE	29	62 %	18	38 %	47	1,5 %	88 %
LT	29	64 %	16	36 %	45	1,4 %	89 %
SK	24	65 %	13	35 %	37	1,2 %	91 %
SI	22	65 %	12	35 %	34	1,1 %	92 %
FI	21	64 %	12	36 %	33	1,0 %	93 %
HR	19	58 %	14	42 %	33	1,0 %	94 %
CZ	24	75 %	8	25 %	32	1,0 %	95 %
SE	16	62 %	10	38 %	26	0,8 %	96 %
LV	15	65 %	8	35 %	23	0,7 %	96 %
DK	14	67 %	7	33 %	21	0,7 %	97 %
EST	16	89 %	2	11 %	18	0,6 %	98 %
CY	10	83 %	2	17 %	12	0,4 %	98 %
LU	8	100 %	0	0 %	8	0,3 %	98 %
MT	4	100 %	0	0 %	4	0,1 %	98 %
UK	11	32 %	23	68 %	34	1,1 %	99 %
Άλλα	13	72 %	5	28 %	18	0,6 %	100 %
<b>Σύνολο</b>	<b>1647</b>	<b>52 %</b>	<b>1509</b>	<b>48 %</b>	<b>3156</b>	<b>100,0 %</b>	

Πίνακας 11β – Συμβασιούχοι υπάλληλοι ανά φύλο και ιθαγένεια στην ομάδα καθηκόντων IV το 2021

2021	Γυναίκες		Άνδρες		Σύνολο		
	Υπάλληλοι	Ποσοστό ανά ιθαγένεια	Υπάλληλοι	Ποσοστό ανά ιθαγένεια	Υπάλληλοι	Ποσοστό επί του συνόλου	Σωρευτικό ποσοστό
IT	399	49 %	419	51 %	818	24,6 %	25 %
FR	242	50 %	240	50 %	482	14,5 %	39 %
ES	195	50 %	192	50 %	387	11,7 %	51 %
BE	126	51 %	120	49 %	246	7,4 %	58 %
GR	94	48 %	101	52 %	195	5,9 %	64 %
DE	77	43 %	101	57 %	178	5,4 %	69 %
PL	81	67 %	40	33 %	121	3,6 %	73 %
RO	74	69 %	34	31 %	108	3,3 %	76 %
PT	63	62 %	39	38 %	102	3,1 %	79 %
BG	49	64 %	27	36 %	76	2,3 %	82 %
HU	37	53 %	33	47 %	70	2,1 %	84 %
NL	30	55 %	25	45 %	55	1,7 %	85 %
AT	30	63 %	18	38 %	48	1,4 %	87 %
LT	30	63 %	18	38 %	48	1,4 %	88 %
CZ	27	64 %	15	36 %	42	1,3 %	90 %
IE	21	54 %	18	46 %	39	1,2 %	91 %
SI	24	65 %	13	35 %	37	1,1 %	92 %
SK	24	65 %	13	35 %	37	1,1 %	93 %
FI	24	69 %	11	31 %	35	1,1 %	94 %
HR	19	56 %	15	44 %	34	1,0 %	95 %
SE	21	70 %	9	30 %	30	0,9 %	96 %
LV	16	70 %	7	30 %	23	0,7 %	97 %
DK	12	60 %	8	40 %	20	0,6 %	97 %
EST	16	89 %	2	11 %	18	0,5 %	98 %
CY	12	75 %	4	25 %	16	0,5 %	98 %
LU	5	71 %	2	29 %	7	0,2 %	99 %
MT	7	100 %		0 %	7	0,2 %	99 %
UK	7	26 %	20	74 %	27	0,8 %	100 %
Άλλα	9	60 %	6	40 %	15	0,5 %	100 %
<b>Σύνολο</b>	<b>1771</b>	<b>53 %</b>	<b>1550</b>	<b>47 %</b>	<b>3321</b>	<b>100,0 %</b>	

Πίνακας 12α – Συμβασιούχοι υπάλληλοι ανά φύλο και ιθαγένεια στην ομάδα καθηκόντων III το 2020

2020 OK III	Γυναίκες		Άνδρες		Σύνολο		
	Υπάλληλοι	Ποσοστό ανά ιθαγένεια	Υπάλληλοι	Ποσοστό ανά ιθαγένεια	Υπάλληλοι	Ποσοστό επί του συνόλου	Σωρευτικό ποσοστό
IT	177	65 %	96	35 %	273	18,4 %	18 %
FR	117	61 %	76	39 %	193	13,0 %	31 %
BE	108	59 %	74	41 %	182	12,3 %	44 %
ES	90	58 %	65	42 %	155	10,4 %	54 %
GR	81	69 %	37	31 %	118	7,9 %	62 %
RO	62	72 %	24	28 %	86	5,8 %	68 %
PL	46	74 %	16	26 %	62	4,2 %	72 %
DE	33	58 %	24	42 %	57	3,8 %	76 %
BG	23	56 %	18	44 %	41	2,8 %	79 %
PT	21	64 %	12	36 %	33	2,2 %	81 %
HR	22	76 %	7	24 %	29	2,0 %	83 %
HU	17	65 %	9	35 %	26	1,8 %	85 %
SK	20	77 %	6	23 %	26	1,8 %	86 %
CZ	18	78 %	5	22 %	23	1,5 %	88 %
LT	13	59 %	9	41 %	22	1,5 %	89 %
NL	10	53 %	9	47 %	19	1,3 %	91 %
SE	12	67 %	6	33 %	18	1,2 %	92 %
SI	14	82 %	3	18 %	17	1,1 %	93 %
IE	7	50 %	7	50 %	14	0,9 %	94 %
LV	11	79 %	3	21 %	14	0,9 %	95 %
FI	10	77 %	3	23 %	13	0,9 %	96 %
AT	8	67 %	4	33 %	12	0,8 %	96 %
CY	6	55 %	5	45 %	11	0,7 %	97 %
EST	10	91 %	1	9 %	11	0,7 %	98 %
DK	4	57 %	3	43 %	7	0,5 %	98 %
LU	1	25 %	3	75 %	4	0,3 %	99 %
MT	3	75 %	1	25 %	4	0,3 %	99 %
UK	10	71 %	4	29 %	14	0,9 %	100 %
Άλλα	1		0		1	0,1 %	100 %
<b>Σύνολο</b>	<b>955</b>	<b>64 %</b>	<b>530</b>	<b>36 %</b>	<b>1485</b>	<b>100,0 %</b>	

Πίνακας 12β – Συμβασιούχοι υπάλληλοι ανά φύλο και ιθαγένεια στην ομάδα καθηκόντων III το 2021

2021	Γυναίκες		Άνδρες		Σύνολο		
	Υπάλληλοι	Ποσοστό ανά ιθαγένεια	Υπάλληλοι	Ποσοστό ανά ιθαγένεια	Υπάλληλοι	Ποσοστό επί του συνόλου	Σωρευτικό ποσοστό
IT	151	61 %	97	39 %	248	17,5 %	18 %
FR	109	58 %	79	42 %	188	13,3 %	31 %
ES	104	60 %	70	40 %	174	12,3 %	43 %
BE	96	58 %	70	42 %	166	11,7 %	55 %
RO	69	75 %	23	25 %	92	6,5 %	61 %
GR	58	65 %	31	35 %	89	6,3 %	68 %
PL	47	72 %	18	28 %	65	4,6 %	72 %
DE	33	55 %	27	45 %	60	4,2 %	77 %
HR	26	76 %	8	24 %	34	2,4 %	79 %
PT	21	62 %	13	38 %	34	2,4 %	81 %
BG	19	59 %	13	41 %	32	2,3 %	84 %
SK	18	72 %	7	28 %	25	1,8 %	85 %
NL	13	54 %	11	46 %	24	1,7 %	87 %
HU	16	73 %	6	27 %	22	1,6 %	89 %
LT	10	53 %	9	47 %	19	1,3 %	90 %
CZ	11	73 %	4	27 %	15	1,1 %	91 %
IE	9	60 %	6	40 %	15	1,1 %	92 %
SE	10	67 %	5	33 %	15	1,1 %	93 %
AT	11	79 %	3	21 %	14	1,0 %	94 %
SI	11	79 %	3	21 %	14	1,0 %	95 %
FI	11	85 %	2	15 %	13	0,9 %	96 %
LV	10	77 %	3	23 %	13	0,9 %	97 %
EST	10	83 %	2	17 %	12	0,8 %	98 %
CY	7	78 %	2	22 %	9	0,6 %	98 %
DK	3	60 %	2	40 %	5	0,4 %	99 %
LU	2	40 %	3	60 %	5	0,4 %	99 %
MT	1	50 %	1	50 %	2	0,1 %	99 %
UK	8	80 %	2	20 %	10	0,7 %	100 %
Άλλα	0		0		0	0,0 %	100 %
<b>Σύνολο</b>	<b>894</b>	<b>63 %</b>	<b>520</b>	<b>37 %</b>	<b>1414</b>	<b>100,0 %</b>	

Πίνακας 13α – Συμβασιούχοι υπάλληλοι ανά φύλο και ιθαγένεια στην ομάδα καθηκόντων II το 2020

2020	Γυναίκες		Άνδρες		Σύνολο		
	Υπάλληλοι	Ποσοστό ανά ιθαγένεια	Υπάλληλοι	Ποσοστό ανά ιθαγένεια	Υπάλληλοι	Ποσοστό επί του συνόλου	Σωρευτικό ποσοστό
BE	496	85 %	89	15 %	585	28,1 %	28 %
IT	245	80 %	63	20 %	308	14,8 %	43 %
FR	184	74 %	63	26 %	247	11,9 %	55 %
ES	147	79 %	38	21 %	185	8,9 %	64 %
RO	116	82 %	25	18 %	141	6,8 %	70 %
GR	94	82 %	21	18 %	115	5,5 %	76 %
PL	73	82 %	16	18 %	89	4,3 %	80 %
PT	64	86 %	10	14 %	74	3,6 %	84 %
HU	37	86 %	6	14 %	43	2,1 %	86 %
DE	23	72 %	9	28 %	32	1,5 %	87 %
BG	21	75 %	7	25 %	28	1,3 %	89 %
LT	24	86 %	4	14 %	28	1,3 %	90 %
HR	23	88 %	3	12 %	26	1,2 %	91 %
SK	21	84 %	4	16 %	25	1,2 %	92 %
CZ	15	79 %	4	21 %	19	0,9 %	93 %
NL	11	65 %	6	35 %	17	0,8 %	94 %
FI	12	86 %	2	14 %	14	0,7 %	95 %
SI	8	62 %	5	38 %	13	0,6 %	95 %
LV	11	92 %	1	8 %	12	0,6 %	96 %
AT	8	73 %	3	27 %	11	0,5 %	97 %
CY	9	82 %	2	18 %	11	0,5 %	97 %
IE	9	82 %	2	18 %	11	0,5 %	98 %
SE	10	91 %	1	9 %	11	0,5 %	98 %
EST	10	100 %	0	0 %	10	0,5 %	99 %
DK	6	86 %	1	14 %	7	0,3 %	99 %
MT	2	100 %	0	0 %	2	0,1 %	99 %
LU	1	100 %	0	0 %	1	0,0 %	99 %
UK	13	93 %	1	7 %	14	0,7 %	100 %
Άλλα	3	75 %	1	25 %	4	0,2 %	100 %
<b>Σύνολο</b>	<b>1696</b>	<b>81 %</b>	<b>387</b>	<b>19 %</b>	<b>2083</b>	<b>100,0 %</b>	

Πίνακας 13β – Συμβασιούχοι υπάλληλοι ανά φύλο και ιθαγένεια στην ομάδα καθηκόντων II το 2021

2021	Γυναίκες		Άνδρες		Σύνολο		
	Υπάλληλοι	Ποσοστό ανά ιθαγένεια	Υπάλληλοι	Ποσοστό ανά ιθαγένεια	Υπάλληλοι	Ποσοστό επί του συνόλου	Σωρευτικό ποσοστό
BE	478	83 %	98	17 %	576	28,4 %	28 %
IT	260	81 %	60	19 %	320	15,8 %	44 %
FR	181	74 %	62	26 %	243	12,0 %	56 %
ES	134	78 %	37	22 %	171	8,4 %	65 %
RO	110	85 %	20	15 %	130	6,4 %	71 %
GR	96	78 %	27	22 %	123	6,1 %	77 %
PL	76	83 %	16	17 %	92	4,5 %	82 %
PT	54	86 %	9	14 %	63	3,1 %	85 %
HR	32	94 %	2	6 %	34	1,7 %	86 %
BG	26	79 %	7	21 %	33	1,6 %	88 %
HU	27	84 %	5	16 %	32	1,6 %	90 %
DE	21	68 %	10	32 %	31	1,5 %	91 %
LT	19	86 %	3	14 %	22	1,1 %	92 %
SK	18	82 %	4	18 %	22	1,1 %	93 %
CZ	15	83 %	3	17 %	18	0,9 %	94 %
IE	11	69 %	5	31 %	16	0,8 %	95 %
NL	8	67 %	4	33 %	12	0,6 %	96 %
SE	11	92 %	1	8 %	12	0,6 %	96 %
FI	9	82 %	2	18 %	11	0,5 %	97 %
LV	10	91 %	1	9 %	11	0,5 %	97 %
AT	8	80 %	2	20 %	10	0,5 %	98 %
SI	7	70 %	3	30 %	10	0,5 %	98 %
CY	7	78 %	2	22 %	9	0,4 %	99 %
EST	8	100 %	0	0 %	8	0,4 %	99 %
DK	6	86 %	1	14 %	7	0,3 %	99 %
MT	3	100 %	0	0 %	3	0,1 %	100 %
LU	2	100 %	0	0 %	2	0,1 %	100 %
UK	8	100 %	0	0 %	8	0,4 %	100 %
Άλλα	0		0		0	0,0 %	100 %
<b>Σύνολο</b>	<b>1645</b>	<b>81 %</b>	<b>384</b>	<b>19 %</b>	<b>2029</b>	<b>100,0 %</b>	

Πίνακας 14α – Συμβασιούχοι υπάλληλοι ανά φύλο και ιθαγένεια στην ομάδα καθηκόντων Ι το 2020

2020	Γυναίκες		Άνδρες		Σύνολο		
	Υπάλληλοι	Ποσοστό ανά ιθαγένεια	Υπάλληλοι	Ποσοστό ανά ιθαγένεια	Υπάλληλοι	Ποσοστό επί του συνόλου	Σωρευτικό ποσοστό
BE	130	39 %	203	61 %	333	38,9 %	39 %
IT	64	29 %	155	71 %	219	25,6 %	64 %
ES	30	42 %	41	58 %	71	8,3 %	73 %
FR	22	36 %	39	64 %	61	7,1 %	80 %
GR	12	30 %	28	70 %	40	4,7 %	84 %
PT	17	44 %	22	56 %	39	4,6 %	89 %
PL	20	87 %	3	13 %	23	2,7 %	92 %
RO	8	50 %	8	50 %	16	1,9 %	94 %
IE	2	33 %	4	67 %	6	0,7 %	94 %
FI	2	40 %	3	60 %	5	0,6 %	95 %
BG	2	50 %	2	50 %	4	0,5 %	95 %
DE	1	25 %	3	75 %	4	0,5 %	96 %
HU	3	75 %	1	25 %	4	0,5 %	96 %
SI	0	0 %	3	100 %	3	0,4 %	97 %
CZ	1	50 %	1	50 %	2	0,2 %	97 %
DK	1	50 %	1	50 %	2	0,2 %	97 %
EST	1	50 %	1	50 %	2	0,2 %	97 %
LU	0	0 %	2	100 %	2	0,2 %	98 %
LV	0	0 %	2	100 %	2	0,2 %	98 %
NL	0	0 %	2	100 %	2	0,2 %	98 %
SK	0	0 %	2	100 %	2	0,2 %	98 %
CY	0	0 %	1	100 %	1	0,1 %	98 %
HR	0	0 %	1	100 %	1	0,1 %	98 %
LT	0	0 %	1	100 %	1	0,1 %	99 %
MT	0	0 %	1	100 %	1	0,1 %	99 %
SE	1	100 %	0	0 %	1	0,1 %	99 %
AT	0		0		0	0,0 %	99 %
UK	5	71 %	2	29 %	7	0,8 %	100 %
Άλλα	3	100 %	0	0 %	3	0,4 %	100 %
<b>Σύνολο</b>	<b>325</b>	<b>38 %</b>	<b>532</b>	<b>62 %</b>	<b>857</b>	<b>100,0 %</b>	

Πίνακας 14β – Συμβασιούχοι υπάλληλοι ανά φύλο και ιθαγένεια στην ομάδα καθηκόντων Ι το 2021

2021	Γυναίκες		Άνδρες		Σύνολο		
	Υπάλληλοι	Ποσοστό ανά ιθαγένεια	Υπάλληλοι	Ποσοστό ανά ιθαγένεια	Υπάλληλοι	Ποσοστό επί του συνόλου	Σωρευτικό ποσοστό
BE	129	39 %	200	61 %	329	38,7 %	39 %
IT	64	29 %	156	71 %	220	25,9 %	65 %
ES	31	45 %	38	55 %	69	8,1 %	73 %
FR	20	34 %	38	66 %	58	6,8 %	79 %
GR	12	30 %	28	70 %	40	4,7 %	84 %
PT	17	44 %	22	56 %	39	4,6 %	89 %
PL	20	87 %	3	13 %	23	2,7 %	91 %
RO	8	47 %	9	53 %	17	2,0 %	93 %
BG	2	40 %	3	60 %	5	0,6 %	94 %
FI	2	40 %	3	60 %	5	0,6 %	95 %
IE	2	40 %	3	60 %	5	0,6 %	95 %
DE	1	25 %	3	75 %	4	0,5 %	96 %
HU	3	75 %	1	25 %	4	0,5 %	96 %
NL	0	0 %	4	100 %	4	0,5 %	97 %
SI	0	0 %	3	100 %	3	0,4 %	97 %
CY	0	0 %	2	100 %	2	0,2 %	97 %
CZ	1	50 %	1	50 %	2	0,2 %	97 %
EST	1	50 %	1	50 %	2	0,2 %	98 %
LU	0	0 %	2	100 %	2	0,2 %	98 %
LV	0	0 %	2	100 %	2	0,2 %	98 %
SK	0	0 %	2	100 %	2	0,2 %	98 %
DK	0	0 %	1	100 %	1	0,1 %	98 %
HR	0	0 %	1	100 %	1	0,1 %	99 %
LT	0	0 %	1	100 %	1	0,1 %	99 %
MT	0	0 %	1	100 %	1	0,1 %	99 %
SE	1	100 %	0	0 %	1	0,1 %	99 %
AT	0		0		0	0,0 %	99 %
UK	5	71 %	2	29 %	7	0,8 %	100 %
Άλλα	2	100 %	0	0 %	2	0,2 %	100 %
<b>Σύνολο</b>	<b>321</b>	<b>38 %</b>	<b>530</b>	<b>62 %</b>	<b>851</b>	<b>100,0 %</b>	

### ε) Κατανομή των συμβασιούχων υπαλλήλων της Επιτροπής ανά ΓΔ

Οι πίνακες που ακολουθούν παρέχουν επισκόπηση της κατανομής των συμβασιούχων υπαλλήλων της Επιτροπής μεταξύ των διαφόρων γενικών διευθύνσεων, υπηρεσιών και γραφείων που υπάγονται στην Επιτροπή<sup>67</sup>.

<sup>6</sup> Βλέπε παράρτημα Ι για τον κατάλογο με τις πλήρεις ονομασίες των γενικών διευθύνσεων, των υπηρεσιών και των γραφείων ως είχε στις 31 Δεκεμβρίου 2021.

---

<sup>7</sup> Επισημαίνεται ότι το πεδίο εφαρμογής των στοιχείων που παρουσιάζονται στο παρόν κεφάλαιο περιορίζεται στο προσωπικό που βρίσκεται εν ενεργεία κατά τη στιγμιαία αποτύπωση. Για τον λόγο αυτό, τα σύνολα δεν αντιστοιχούν στα δεδομένα που εμφανίζονται στα άλλα κεφάλαια.

**Πίνακας 15α - Κατανομή των συμβασιούχων υπαλλήλων της Επιτροπής ανά φύλο, ΓΔ και δύο σχηματισμούς ΟΚ το 2020**

	ΟΚ I-II-III				ΟΚ IV				ΣΥΝΟΛΟ (ΟΛΕΣ ΟΙ ΟΚ)	
	A	Γ	Σύνολο	%	A	Γ	Σύνολο	%	Σύνολο	%
AGRI	6	23	29	38,7 %	21	25	46	61,3 %	75	1,0 %
BUDG	15	37	52	80,0 %	5	8	13	20,0 %	65	0,9 %
CdP-OSP	0	10	10	100,0 %	0	0	0	0,0 %	10	0,1 %
CLIMA	1	14	15	68,2 %	5	2	7	31,8 %	22	0,3 %
CNECT	38	70	108	61,0 %	27	42	69	39,0 %	177	2,4 %
COMM	92	207	299	86,9 %	15	30	45	13,1 %	344	4,6 %
COMP	20	33	53	93,0 %	1	3	4	7,0 %	57	0,8 %
DEFIS	2	13	15	78,9 %	0	4	4	21,1 %	19	0,3 %
DEVCO	64	130	194	18,0 %	421	465	886	82,0 %	1080	14,5 %
DGT	15	31	46	32,9 %	30	64	94	67,1 %	140	1,9 %
DIGIT	13	22	35	42,7 %	32	15	47	57,3 %	82	1,1 %
EAC	20	26	46	76,7 %	1	13	14	23,3 %	60	0,8 %
ECFIN	3	9	12	52,2 %	5	6	11	47,8 %	23	0,3 %
ECHO	35	67	102	64,6 %	19	37	56	35,4 %	158	2,1 %
EMPL	22	63	85	64,4 %	18	29	47	35,6 %	132	1,8 %
ENER	9	32	41	95,3 %	0	2	2	4,7 %	43	0,6 %
ENV	7	31	38	79,2 %	6	4	10	20,8 %	48	0,6 %
EPSO	5	18	23	95,8 %	0	1	1	4,2 %	24	0,3 %
ESTAT	15	32	47	53,4 %	10	31	41	46,6 %	88	1,2 %
FISMA	6	14	20	95,2 %	0	1	1	4,8 %	21	0,3 %
FPI	7	25	32	32,0 %	33	35	68	68,0 %	100	1,3 %
GROW	23	49	72	77,4 %	6	15	21	22,6 %	93	1,2 %
HOME	11	26	37	80,4 %	4	5	9	19,6 %	46	0,6 %
HR	71	131	202	91,4 %	10	9	19	8,6 %	221	3,0 %
IAS	2	2	4	33,3 %	3	5	8	66,7 %	12	0,2 %
IDEA	0	0	0	0,0 %	1	0	1	100,0 %	1	0,0 %
JRC	108	123	231	21,8 %	480	351	831	78,2 %	1062	14,3 %
JUST	6	25	31	83,8 %	4	2	6	16,2 %	37	0,5 %
MARE	10	42	52	76,5 %	6	10	16	23,5 %	68	0,9 %
MOVE	13	37	50	80,6 %	3	9	12	19,4 %	62	0,8 %
NEAR	47	104	151	28,5 %	185	194	379	71,5 %	530	7,1 %
OIB	348	613	961	97,5 %	4	21	25	2,5 %	986	13,2 %
OIL	93	134	227	97,8 %	2	3	5	2,2 %	232	3,1 %
OLAF	7	12	19	86,4 %	3	0	3	13,6 %	22	0,3 %
OP	8	7	15	93,8 %	1	0	1	6,3 %	16	0,2 %
PMO	125	317	442	99,5 %	2	0	2	0,5 %	444	6,0 %
REFORM	5	25	30	46,9 %	15	19	34	53,1 %	64	0,9 %
REGIO	26	65	91	96,8 %	3	0	3	3,2 %	94	1,3 %
RTD	46	86	132	36,1 %	95	139	234	63,9 %	366	4,9 %
SANTE	8	55	63	62,4 %	12	26	38	37,6 %	101	1,4 %
SCIC	29	39	68	100,0 %	0	0	0	0,0 %	68	0,9 %
SG	23	33	56	93,3 %	3	1	4	6,7 %	60	0,8 %
SJ	2	15	17	77,3 %	2	3	5	22,7 %	22	0,3 %
TAXUD	5	10	15	57,7 %	4	7	11	42,3 %	26	0,3 %
TRADE	9	21	30	78,9 %	3	5	8	21,1 %	38	0,5 %
UKTF	0	4	4	100,0 %	0	0	0	0,0 %	4	0,1 %
Σύνολο	1 401	2 930	4302	57,8 %	1 530	1 617	3141	42,2 %	7443	100 %

**Πίνακας 15B – Κατανομή των συμβασιούχων υπαλλήλων της Επιτροπής ανά φύλο, ΓΔ και δύο σχηματισμούς ΟΚ το 2021**

	ΟΚ I-III				ΟΚ IV				ΣΥΝΟΛΟ (ΟΛΕΣ ΟΙ ΟΚ)	
	A	Γ	Σύνολο	%	A	Γ	Σύνολο	%	Σύνολο	%
AGRI	4	24	28	38,4 %	20	25	45	61,6 %	73	1,0 %
BUDG	12	33	45	65,2 %	6	18	24	34,8 %	69	0,9 %
CdP-OSP	0	11	11	100,0 %	0	0	0	0,0 %	11	0,1 %
CLIMA	2	13	15	68,2 %	4	3	7	31,8 %	22	0,3 %
CNECT	24	41	65	45,5 %	29	49	78	54,5 %	143	1,9 %
COMM	91	218	309	86,6 %	18	30	48	13,4 %	357	4,8 %
COMP	25	31	56	98,2 %	0	1	1	1,8 %	57	0,8 %
DEFIS	3	12	15	75,0 %	0	5	5	25,0 %	20	0,3 %
DGT	16	36	52	34,9 %	29	68	97	65,1 %	149	2,0 %
DIGIT	14	18	32	37,2 %	40	14	54	62,8 %	86	1,2 %
EAC	12	25	37	74,0 %	1	12	13	26,0 %	50	0,7 %
ECFIN	4	4	8	11,6 %	27	34	61	88,4 %	69	0,9 %
ECHO	35	71	106	62,4 %	25	39	64	37,6 %	170	2,3 %
EMPL	19	57	76	55,5 %	25	36	61	44,5 %	137	1,8 %
ENER	12	29	41	93,2 %	2	1	3	6,8 %	44	0,6 %
ENV	7	24	31	75,6 %	5	5	10	24,4 %	41	0,5 %
EPSO	5	16	21	95,5 %	0	1	1	4,5 %	22	0,3 %
ESTAT	18	33	51	58,6 %	8	28	36	41,4 %	87	1,2 %
FISMA	3	16	19	76,0 %	2	4	6	24,0 %	25	0,3 %
FPI	10	26	36	29,8 %	38	47	85	70,2 %	121	1,6 %
GROW	14	31	45	55,6 %	13	23	36	44,4 %	81	1,1 %
HERA	0	1	1	50,0 %	1	0	1	50,0 %	2	0,0 %
HOME	11	26	37	80,4 %	2	7	9	19,6 %	46	0,6 %
HR	66	143	209	90,9 %	9	12	21	9,1 %	230	3,1 %
IAS	2	2	4	44,4 %	1	4	5	55,6 %	9	0,1 %
IDEA	0	0	0	0,0 %	0	0	0	0,0 %	0	0,0 %
INTPA	64	128	192	17,4 %	437	474	911	82,6 %	1103	14,7 %
JRC	120	135	255	22,8 %	483	381	864	77,2 %	1119	15,0 %
JUST	8	25	33	84,6 %	3	3	6	15,4 %	39	0,5 %
MARE	11	36	47	73,4 %	6	11	17	26,6 %	64	0,9 %
MOVE	14	33	47	81,0 %	4	7	11	19,0 %	58	0,8 %
NEAR	33	100	133	26,0 %	179	199	378	74,0 %	511	6,8 %
OIB	364	620	984	97,3 %	5	22	27	2,7 %	1011	13,5 %
OIL	93	145	238	97,9 %	2	3	5	2,1 %	243	3,2 %
OLAF	6	11	17	85,0 %	3	0	3	15,0 %	20	0,3 %
OP	15	11	26	96,3 %	0	1	1	3,7 %	27	0,4 %
PMO	125	308	433	99,3 %	2	1	3	0,7 %	436	5,8 %
REFORM	7	18	25	43,1 %	12	21	33	56,9 %	58	0,8 %
REGIO	37	56	93	76,2 %	6	23	29	23,8 %	122	1,6 %
RTD	24	43	67	27,8 %	71	103	174	72,2 %	241	3,2 %
SANTE	8	50	58	63,7 %	9	24	33	36,3 %	91	1,2 %
SCIC	29	39	68	100,0 %	0	0	0	0,0 %	68	0,9 %
SG	22	26	48	81,4 %	8	3	11	18,6 %	59	0,8 %
SJ	1	15	16	69,6 %	2	5	7	30,4 %	23	0,3 %
TAXUD	3	11	14	58,3 %	3	7	10	41,7 %	24	0,3 %
TRADE	10	21	31	77,5 %	4	5	9	22,5 %	40	0,5 %
Σύνολο	1 401	2 930	4 175	55,8 %	1 530	1 617	3 303	44,2 %	7 478	100 %

## Συμβασιούχοι υπάλληλοι 3α

Πίνακας 16α – Συμβασιούχοι υπάλληλοι 3α της Επιτροπής ανά ΟΚ, φύλο και ΓΔ το 2020

	ΟΚΙ			ΟΚΙΙ			ΟΚΙΙΙ			ΟΚΙV			Σύνολο	%
	A	Γ	ΣΥΝΟΛΟ	A	Γ	ΣΥΝΟΛΟ	A	Γ	ΣΥΝΟΛΟ	A	Γ	ΣΥΝΟΛΟ		
AGRI	3	5	8	0	0	0	0	0	0	2	1	3	11	0,3 %
BUDG	5	10	15	0	0	0	0	0	0	0	0	0	15	0,4 %
CdP-OSP	0	0	0	0	0	0	0	0	0	0	0	0	0	0,0 %
CLIMA	0	1	1	0	0	0	0	0	0	0	0	0	1	0,0 %
CNECT	7	3	10	0	0	0	0	0	0	0	1	1	11	0,3 %
COMM	31	5	36	32	127	159	19	66	85	15	30	45	325	9,3 %
COMP	6	2	8	0	0	0	0	0	0	0	0	0	8	0,2 %
DEFIS	0	1	1	0	0	0	0	0	0	0	0	0	1	0,0 %
DEVCO	3	8	11	0	0	0	23	12	35	356	334	690	736	21,1 %
DGT	3	4	7	0	0	0	0	0	0	0	0	0	7	0,2 %
DIGIT	1	3	4	0	0	0	0	0	0	0	0	0	4	0,1 %
EAC	10	1	11	0	0	0	0	0	0	0	0	0	11	0,3 %
ECFIN	1	0	1	0	0	0	0	0	0	0	0	0	1	0,0 %
ECHO	1	5	6	0	0	0	0	0	0	0	0	0	6	0,2 %
EMPL	4	13	17	0	0	0	0	0	0	0	0	0	17	0,5 %
ENER	2	8	10	0	0	0	0	0	0	0	0	0	10	0,3 %
ENV	1	0	1	0	0	0	0	0	0	0	0	0	1	0,0 %
EPSO	1	0	1	4	16	20	0	2	2	0	1	1	24	0,7 %
ESTAT	2	3	5	0	0	0	0	0	0	0	0	0	5	0,1 %
FISMA	0	2	2	0	0	0	0	0	0	0	0	0	2	0,1 %
FPI	0	2	2	0	1	1	2	1	3	28	26	54	60	1,7 %
GROW	1	6	7	0	0	0	0	0	0	0	0	0	7	0,2 %
HR	28	24	52	0	0	0	0	0	0	0	0	0	52	1,5 %
JRC	56	8	64	0	0	0	0	0	0	0	0	0	64	1,8 %
JUST	1	1	2	0	0	0	0	0	0	0	0	0	2	0,1 %
MARE	3	11	14	0	0	0	0	0	0	4	2	6	20	0,6 %
MOVE	2	6	8	0	0	0	0	0	0	0	0	0	8	0,2 %
NEAR	4	6	10	0	0	0	14	9	23	156	139	295	328	9,4 %
OIB	222	68	290	85	502	587	41	43	84	4	21	25	986	28,2 %
OIL	36	9	45	44	106	150	13	19	32	2	3	5	232	6,6 %
OLAF	4	3	7	0	0	0	0	0	0	0	0	0	7	0,2 %
OP	2	0	2	0	0	0	0	0	0	0	0	0	2	0,1 %
PMO	28	9	37	58	258	316	39	50	89	2	0	2	444	12,7 %
REGIO	4	3	7	0	0	0	0	0	0	0	0	0	7	0,2 %
RTD	9	7	16	0	0	0	0	0	0	2	0	2	18	0,5 %
SANTE	1	6	7	0	0	0	0	0	0	0	0	0	7	0,2 %
SCIC	17	8	25	0	0	0	0	0	0	0	0	0	25	0,7 %
SG	10	8	18	0	0	0	0	0	0	0	0	0	18	0,5 %
SJ	1	0	1	0	0	0	0	0	0	0	0	0	1	0,0 %
TAXUD	1	0	1	0	0	0	0	0	0	0	0	0	1	0,0 %
TRADE	2	2	4	1	2	3	0	0	0	3	1	4	11	0,3 %
<b>ΣΥΝΟΛΟ</b>	<b>513</b>	<b>261</b>	<b>774</b>	<b>224</b>	<b>1012</b>	<b>1236</b>	<b>151</b>	<b>202</b>	<b>353</b>	<b>574</b>	<b>559</b>	<b>1133</b>	<b>3496</b>	<b>100 %</b>

Πίνακας 16β – Συμβασιούχοι υπάλληλοι 3α της Επιτροπής ανά ΟΚ, φύλο και ΓΔ το 2021

	ΟΚΙ			ΟΚΙΙ			ΟΚΙΙΙ			ΟΚΙV			Σύνολο	%
	A	Γ	ΣΥΝΟΛΟ	A	Γ	ΣΥΝΟΛΟ	A	Γ	ΣΥΝΟΛΟ	A	Γ	ΣΥΝΟΛΟ		
AGRI	3	5	8	0	0	0	0	0	0	2	1	3	11	0,3 %
BUDG	5	10	15	0	0	0	0	0	0	0	0	0	15	0,4 %
CdP-OSP	0	0	0	0	0	0	0	0	0	0	0	0	0	0,0 %
CLIMA	0	1	1	0	0	0	0	0	0	0	0	0	1	0,0 %
CNECT	7	3	10	0	0	0	0	0	0	0	0	0	10	0,3 %
COMM	32	5	37	28	132	160	20	72	92	18	30	48	337	9,5 %
COMP	5	2	7	0	0	0	0	0	0	0	0	0	7	0,2 %
DEFIS	0	1	1	0	0	0	0	0	0	0	0	0	1	0,0 %
DGT	3	4	7	0	0	0	0	0	0	0	0	0	7	0,2 %
DIGIT	1	3	4	0	0	0	0	0	0	0	0	0	4	0,1 %
EAC	3	1	4	0	0	0	0	0	0	0	0	0	4	0,1 %
ECFIN	1	0	1	0	0	0	0	0	0	0	0	0	1	0,0 %
ECHO	1	5	6	0	0	0	0	0	0	0	0	0	6	0,2 %
EMPL	4	12	16	0	0	0	0	0	0	0	0	0	16	0,5 %
ENER	2	8	10	0	0	0	0	0	0	0	0	0	10	0,3 %
ENV	1	0	1	0	0	0	0	0	0	0	0	0	1	0,0 %
EPSO	1	0	1	4	15	19	0	1	1	0	1	1	22	0,6 %
ESTAT	2	3	5	0	0	0	0	0	0	0	0	0	5	0,1 %
FISMA	0	2	2	0	0	0	0	0	0	0	0	0	2	0,1 %
FPI	0	2	2	0	0	0	2	1	3	29	31	60	65	1,8 %
GROW	1	6	7	0	0	0	0	0	0	0	0	0	7	0,2 %
HR	25	24	49	0	0	0	0	0	0	0	0	0	49	1,4 %
INTPA	3	8	11	0	0	0	23	11	34	364	336	700	745	21,1 %
JRC	56	8	64	0	0	0	0	0	0	0	0	0	64	1,8 %
JUST	1	1	2	0	0	0	0	0	0	0	0	0	2	0,1 %
MARE	3	10	13	0	0	0	0	0	0	4	2	6	19	0,5 %
MOVE	2	6	8	0	0	0	0	0	0	0	0	0	8	0,2 %
NEAR	4	6	10	0	0	0	7	9	16	150	145	295	321	9,1 %
OIB	222	68	290	93	501	594	49	51	100	5	22	27	1011	28,6 %
OIL	34	8	42	44	111	155	15	26	41	2	3	5	243	6,9 %
OLAF	4	2	6	0	0	0	0	0	0	0	0	0	6	0,2 %
OP	10	0	10	0	0	0	0	0	0	0	0	0	10	0,3 %
PMO	24	7	31	58	250	308	43	51	94	2	1	3	436	12,4 %
REGIO	4	2	6	0	0	0	0	0	0	0	0	0	6	0,2 %
RTD	9	6	15	0	0	0	0	0	0	1	1	2	17	0,5 %
SANTE	1	6	7	0	0	0	0	0	0	0	0	0	7	0,2 %
SCIC	18	8	26	0	0	0	0	0	0	0	0	0	26	0,7 %
SG	9	6	15	0	0	0	0	0	0	0	0	0	15	0,4 %
SJ	1	0	1	0	0	0	0	0	0	0	0	0	1	0,0 %
TAXUD	1	0	1	0	0	0	0	0	0	0	0	0	1	0,0 %
TRADE	1	2	3	1	1	2	0	0	0	4	1	5	10	0,3 %
<b>ΣΥΝΟΛΟ</b>	<b>504</b>	<b>251</b>	<b>755</b>	<b>228</b>	<b>1010</b>	<b>1238</b>	<b>159</b>	<b>222</b>	<b>381</b>	<b>581</b>	<b>574</b>	<b>1155</b>	<b>3529</b>	<b>100 %</b>

## Συμβασιούχοι υπάλληλοι 3β

Πίνακας 17α - Συμβασιούχοι υπάλληλοι 3β της Επιτροπής ανά ΟΚ, φύλο και ΓΛ το 2020

	ΟΚII			ΟΚIII			ΟΚIV			Σύνολο	%
	A	Γ	ΣΥΝΟΛΟ	A	Γ	ΣΥΝΟΛΟ	A	Γ	ΣΥΝΟΛΟ		
AGRI	2	11	13	1	7	8	19	24	43	64	1,6 %
BUDG	1	9	10	9	18	27	5	8	13	50	1,3 %
CdP-OSP	0	10	10	0	0	0	0	0	0	10	0,3 %
CLIMA	1	10	11	0	3	3	5	2	7	21	0,5 %
CNECT	2	25	27	29	42	71	27	41	68	166	4,2 %
COMM	1	3	4	9	6	15	0	0	0	19	0,5 %
COMP	4	10	14	10	21	31	1	3	4	49	1,2 %
DEFIS	0	8	8	2	4	6	0	4	4	18	0,5 %
DEVCO	13	40	53	25	70	95	65	131	196	344	8,7 %
DGT	11	27	38	1	0	1	30	64	94	133	3,4 %
DIGIT	2	5	7	10	14	24	32	15	47	78	2,0 %
EAC	2	11	13	8	14	22	1	13	14	49	1,2 %
ECFIN	0	3	3	2	6	8	5	6	11	22	0,6 %
ECHO	8	21	29	26	41	67	19	37	56	152	3,9 %
EMPL	5	22	27	13	28	41	18	29	47	115	2,9 %
ENER	2	8	10	5	16	21	0	2	2	33	0,8 %
ENV	3	23	26	3	8	11	6	4	10	47	1,2 %
ESTAT	6	18	24	7	11	18	10	31	41	83	2,1 %
FISMA	1	4	5	5	8	13	0	1	1	19	0,5 %
FPI	1	5	6	4	16	20	5	9	14	40	1,0 %
GROW	3	14	17	19	29	48	6	15	21	86	2,2 %
HOME	2	5	7	9	21	30	4	5	9	46	1,2 %
HR	22	72	94	21	35	56	10	9	19	169	4,3 %
IAS	1	2	3	1	0	1	3	5	8	12	0,3 %
IDEA	0	0	0	0	0	0	1	0	1	1	0,0 %
JRC	21	73	94	31	42	73	480	351	831	998	25,3 %
JUST	1	10	11	4	14	18	4	2	6	35	0,9 %
MARE	1	8	9	6	23	29	2	8	10	48	1,2 %
MOVE	1	20	21	10	11	21	3	9	12	54	1,4 %
NEAR	4	27	31	25	62	87	29	55	84	202	5,1 %
OLAF	1	3	4	2	6	8	3	0	3	15	0,4 %
OP	1	1	2	5	6	11	1	0	1	14	0,4 %
REFORM	1	7	8	4	18	22	15	19	34	64	1,6 %
REGIO	5	11	16	17	51	68	3	0	3	87	2,2 %
RTD	7	33	40	30	46	76	93	139	232	348	8,8 %
SANTE	3	38	41	4	11	15	12	26	38	94	2,4 %
SCIC	9	29	38	3	2	5	0	0	0	43	1,1 %
SG	7	13	20	6	12	18	3	1	4	42	1,1 %
SJ	0	12	12	1	3	4	2	3	5	21	0,5 %
TAXUD	0	3	3	4	7	11	4	7	11	25	0,6 %
TRADE	0	12	12	6	5	11	0	4	4	27	0,7 %
UKTF	0	2	2	0	2	2	0	0	0	4	0,1 %
ΣΥΝΟΛΟ	155	668	823	377	739	1116	926	1082	2008	3947	100 %

Πίνακας 17β - Συμβασιούχοι υπάλληλοι 3β της Επιτροπής ανά ΟΚ, φύλο και ΓΔ το 2021

	ΟΚII			ΟΚIII			ΟΚIV			Σύνολο	%
	A	Γ	ΣΥΝΟΛΟ	A	Γ	ΣΥΝΟΛΟ	A	Γ	ΣΥΝΟΛΟ		
AGRI	0	10	10	1	9	10	18	24	42	62	1,6 %
BUDG	1	7	8	6	16	22	6	18	24	54	1,4 %
CdP-OSP	0	11	11	0	0	0	0	0	0	11	0,3 %
CLIMA	2	9	11	0	3	3	4	3	7	21	0,5 %
CNECT	1	22	23	16	16	32	29	49	78	133	3,4 %
COMM	1	3	4	10	6	16	0	0	0	20	0,5 %
COMP	4	7	11	16	22	38	0	1	1	50	1,3 %
DEFIS	1	7	8	2	4	6	0	5	5	19	0,5 %
DGT	13	31	44	0	1	1	29	68	97	142	3,6 %
DIGIT	1	4	5	12	11	23	40	14	54	82	2,1 %
EAC	1	11	12	8	13	21	1	12	13	46	1,2 %
ECFIN	0	0	0	3	4	7	27	34	61	68	1,7 %
ECHO	4	22	26	30	44	74	25	39	64	164	4,2 %
EMPL	2	22	24	13	23	36	25	36	61	121	3,1 %
ENER	3	6	9	7	15	22	2	1	3	34	0,9 %
ENV	1	16	17	5	8	13	5	5	10	40	1,0 %
ESTAT	5	19	24	11	11	22	8	28	36	82	2,1 %
FISMA	1	3	4	2	11	13	2	4	6	23	0,6 %
FPI	1	6	7	7	17	24	9	16	25	56	1,4 %
GROW	3	8	11	10	17	27	13	23	36	74	1,9 %
HERA	0	0	0	0	1	1	1	0	1	2	0,1 %
HOME	2	7	9	9	19	28	2	7	9	46	1,2 %
HR	21	81	102	20	38	58	9	12	21	181	4,6 %
IAS	1	2	3	1	0	1	1	4	5	9	0,2 %
INTPA	15	37	52	23	72	95	73	138	211	358	9,1 %
JRC	23	77	100	41	50	91	483	381	864	1055	26,7 %
JUST	3	9	12	4	15	19	3	3	6	37	0,9 %
MARE	1	4	5	7	22	29	2	9	11	45	1,1 %
MOVE	2	18	20	10	9	19	4	7	11	50	1,3 %
NEAR	4	25	29	18	60	78	29	54	83	190	4,8 %
OLAF	1	4	5	1	5	6	3	0	3	14	0,4 %
OP	0	1	1	5	10	15	0	1	1	17	0,4 %
REFORM	3	5	8	4	13	17	12	21	33	58	1,5 %
REGIO	3	14	17	30	40	70	6	23	29	116	2,9 %
RTD	3	18	21	12	19	31	70	102	172	224	5,7 %
SANTE	6	32	38	1	12	13	9	24	33	84	2,1 %
SCIC	8	30	38	3	1	4	0	0	0	42	1,1 %
SG	8	10	18	5	10	15	8	3	11	44	1,1 %
SJ	0	11	11	0	4	4	2	5	7	22	0,6 %
TAXUD	1	3	4	1	8	9	3	7	10	23	0,6 %
TRADE	3	12	15	5	6	11	0	4	4	30	0,8 %
ΣΥΝΟΛΟ	153	624	777	359	665	1024	963	1185	2148	3949	100 %

#### 4. ΣΥΜΒΑΣΙΟΥΧΟΙ ΥΠΑΛΛΗΛΟΙ ΣΤΑ ΛΟΙΠΑ ΘΕΣΜΙΚΑ ΟΡΓΑΝΑ ΚΑΙ ΟΡΓΑΝΙΣΜΟΥΣ

##### α) Εισαγωγή

Ο αριθμός των συμβασιούχων υπαλλήλων που εργάζονται για τα λοιπά θεσμικά όργανα αυξήθηκε κατά 4,56 % από το 2019 έως το 2020 και κατά 12,09 % από το 2020 στο 2021. Για τους οργανισμούς, η αύξηση είναι 12,10 % και 15,31 % αντίστοιχα.

**Πίνακας 18α – Τάσεις στην κατανομή συμβασιούχων υπαλλήλων μεταξύ των λοιπών θεσμικών οργάνων και οργανισμών**

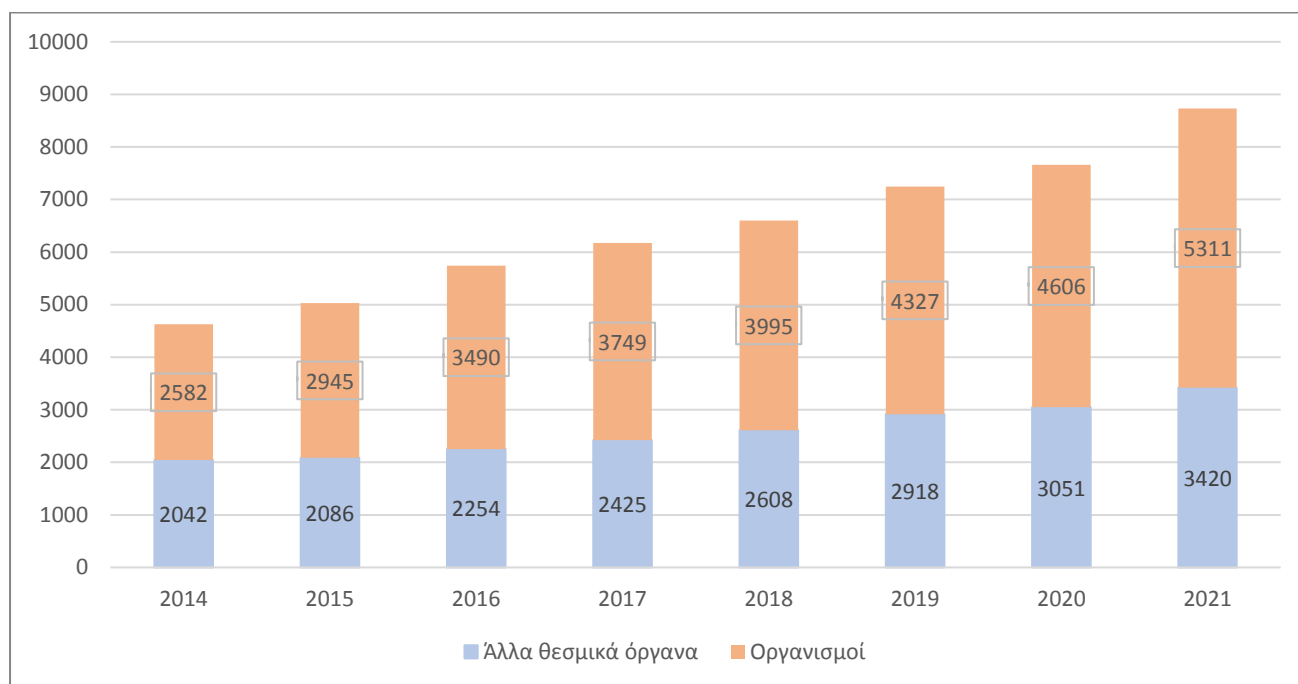

## β) Συμβασιούχοι υπάλληλοι στα λοιπά θεσμικά όργανα

Στους πίνακες που ακολουθούν παρουσιάζεται η κατανομή των συμβασιούχων υπαλλήλων στα θεσμικά όργανα πλην της Επιτροπής.

**Πίνακας 19α Κατανομή των συμβασιούχων υπαλλήλων στα λοιπά θεσμικά όργανα το 2020**

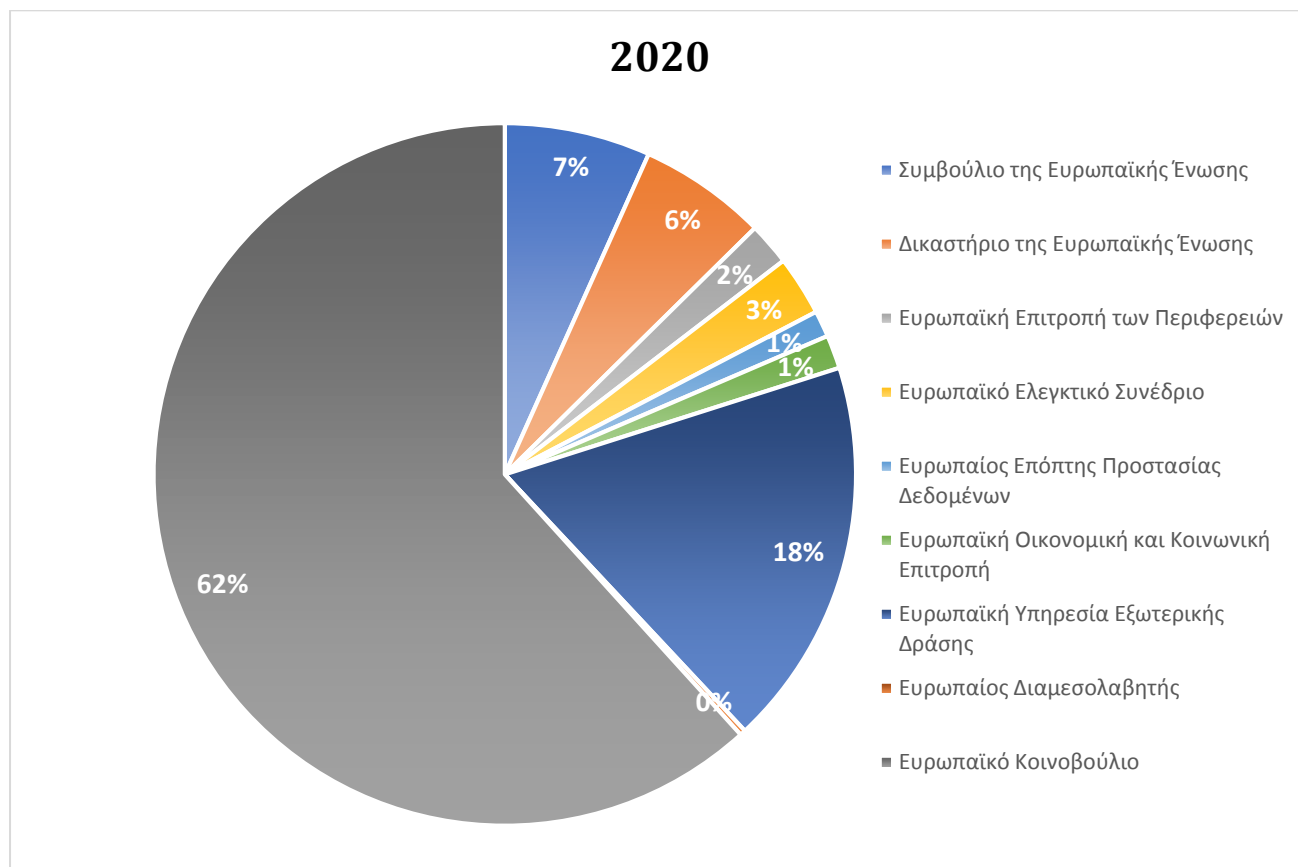

**Πίνακας 19β Κατανομή των συμβασιούχων υπαλλήλων στα λοιπά θεσμικά όργανα το 2021**

## 2021

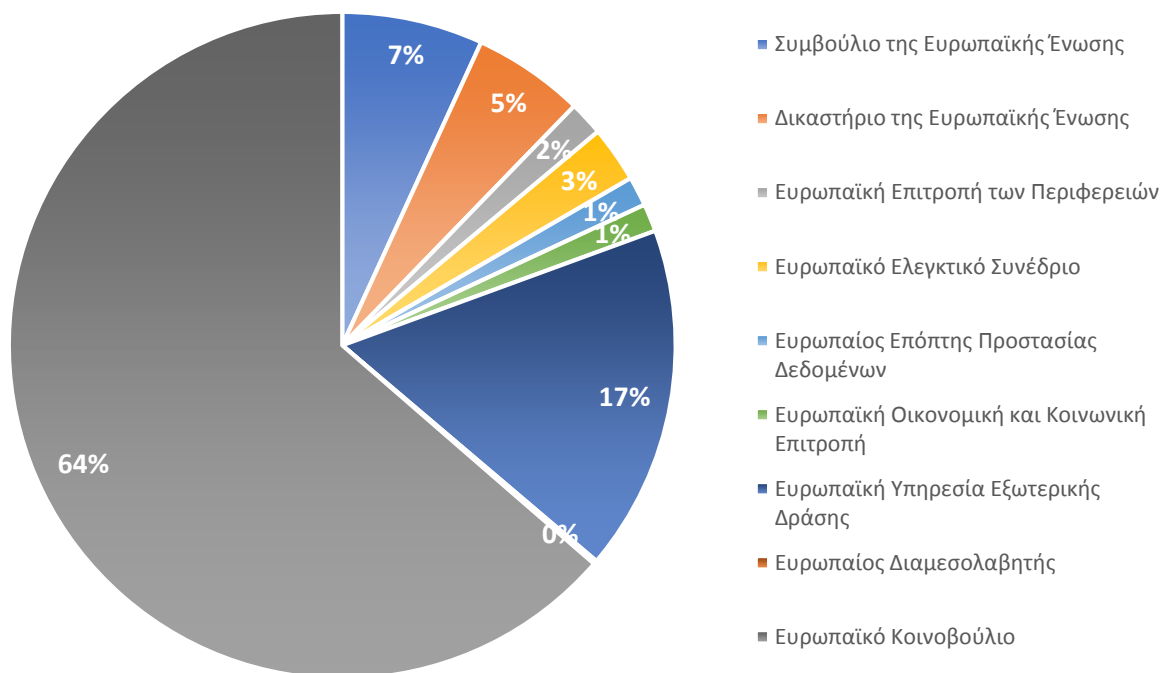

**Πίνακας 20α – Κατανομή ανά φύλο και ανά ομάδα καθηκόντων στα λοιπά θεσμικά όργανα το 2020**

	ΟΚΙ			ΟΚΙΙ			ΟΚΙΙΙ			ΟΚΙV			Σύνολο
	Γ	Α	Σύνολο	Γ	Α	Σύνολο	Γ	Α	Σύνολο	Γ	Α	Σύνολο	
ΕΠΙΤΡΟΠΗ ΤΩΝ ΠΕΡΙΦΕΡΕΙΩΝ	8	17	25	8	2	10	2	2	4	9	12	21	60
ΣΥΜΒΟΥΛΙΟ ΤΗΣ ΕΥΡΩΠΑΪΚΗΣ ΕΝΩΣΗΣ	27	118	145	14	5	19	9	2	11	19	11	30	205
ΕΛΕΓΚΤΙΚΟ ΣΥΝΕΔΡΙΟ	5	37	42	10	3	13	11	4	15	11	3	14	84
ΕΥΡΩΠΑΪΚΟ ΔΙΚΑΣΤΗΡΙΟ	6	83	89	12	12	24	38	18	56	7	4	11	180
ΕΥΡΩΠΑΙΟΣ ΕΠΟΠΤΗΣ ΠΡΟΣΤΑΣΙΑΣ ΔΕΔΟΜΕΝΩΝ	0	0	0	6	2	8	7	5	12	11	6	17	37
ΕΥΡΩΠΑΪΚΗ ΟΙΚΟΝΟΜΙΚΗ ΚΑΙ ΚΟΙΝΩΝΙΚΗ ΕΠΙΤΡΟΠΗ	8	14	22	12	2	14	4	2	6	3	2	5	47
ΕΥΡΩΠΑΪΚΗ ΥΠΗΡΕΣΙΑ ΕΞΩΤΕΡΙΚΗΣ ΔΡΑΣΗΣ	19	19	38	142	13	155	69	69	138	96	120	216	547
ΕΥΡΩΠΑΙΟΣ ΔΙΑΜΕΣΟΛΑΒΗΤΗΣ	1	1	2	1	1	2	2	0	2	1	1	2	8
ΕΥΡΩΠΑΪΚΟ ΚΟΙΝΟΒΟΥΛΙΟ	237	730	967	135	41	176	242	150	392	206	142	348	1883
<b>Σύνολο</b>	<b>311</b>	<b>1019</b>	<b>1330</b>	<b>340</b>	<b>81</b>	<b>421</b>	<b>384</b>	<b>252</b>	<b>636</b>	<b>363</b>	<b>301</b>	<b>664</b>	<b>3051</b>

**Πίνακας 20β – Κατανομή ανά φύλο και ανά ομάδα καθηκόντων στα λοιπά θεσμικά όργανα το 2021**

	ΟΚΙ			ΟΚΙΙ			ΟΚΙΙΙ			ΟΚΙV			Σύνολο
	Γ	Α	Σύνολο	Γ	Α	Σύνολο	Γ	Α	Σύνολο	Γ	Α	Σύνολο	
ΕΠΙΤΡΟΠΗ ΤΩΝ ΠΕΡΙΦΕΡΕΙΩΝ	8	16	24	6	1	7	7	3	10	9	7	16	57
ΣΥΜΒΟΥΛΙΟ ΤΗΣ ΕΥΡΩΠΑΪΚΗΣ ΕΝΩΣΗΣ	27	120	147	14	3	17	20	4	24	30	16	46	234
ΕΛΕΓΚΤΙΚΟ ΣΥΝΕΔΡΙΟ	5	36	41	13	3	16	13	5	18	14	4	18	93
ΕΥΡΩΠΑΪΚΟ ΔΙΚΑΣΤΗΡΙΟ	5	83	88	12	10	22	36	23	59	8	8	16	185
ΕΥΡΩΠΑΙΟΣ ΕΠΟΠΤΗΣ ΠΡΟΣΤΑΣΙΑΣ ΔΕΔΟΜΕΝΩΝ				7	1	8	13	4	17	18	6	24	49
ΕΥΡΩΠΑΪΚΗ ΟΙΚΟΝΟΜΙΚΗ ΚΑΙ ΚΟΙΝΩΝΙΚΗ ΕΠΙΤΡΟΠΗ	8	14	22	9	3	12	3	3	6	5	1	6	46
ΕΥΡΩΠΑΪΚΗ ΥΠΗΡΕΣΙΑ ΕΞΩΤΕΡΙΚΗΣ ΔΡΑΣΗΣ	17	18	35	140	14	154	70	85	155	106	124	230	574
ΕΥΡΩΠΑΙΟΣ ΔΙΑΜΕΣΟΛΑΒΗΤΗΣ					1	1	2		2	3		3	6
ΕΥΡΩΠΑΪΚΟ ΚΟΙΝΟΒΟΥΛΙΟ	246	834	1080	158	38	196	285	242	527	222	151	373	2176
<b>Σύνολο</b>	<b>316</b>	<b>1121</b>	<b>1437</b>	<b>359</b>	<b>74</b>	<b>433</b>	<b>449</b>	<b>369</b>	<b>818</b>	<b>415</b>	<b>317</b>	<b>732</b>	<b>3420</b>

**Πίνακας 21α – Κατανομή ανά ιθαγένεια στα λοιπά θεσμικά όργανα το 2020**

	AT	BE	BG	CY	CZ	DE	DK	EST	EL	ES	FI	FR	HR	HU	IE	IT	LT	LU	LV	MT	NL	PL	PT	RO	SE	SI	SK	UK	Άλλη	Σύνολο
ΕΠΙΤΡΟΠΗ ΤΩΝ ΠΕΡΙΦΕΡΕΙΩΝ	0	18	1	1	3	3	0	1	6	5	2	5	0	1	2	8	0	0	0	0	0	2	0	0	0	0	1	1	0	60
ΣΥΜΒΟΥΛΙΟ ΤΗΣ ΕΥΡΩΠΑΪΚΗΣ ΕΝΩΣΗΣ	2	77	5	1	2	4	0	2	8	19	2	10	1	1	0	36	0	1	0	2	1	8	8	7	3	0	2	3	0	205
ΕΛΕΓΚΤΙΚΟ ΣΥΝΕΔΡΙΟ	1	7	1	0	0	5	0	3	8	3	1	21	0	2	0	10	3	5	1	0	0	0	9	2	0	2	0	0	0	84
ΕΥΡΩΠΑΪΚΟ ΔΙΚΑΣΤΗΡΙΟ		14	3	0	3	8	2	2	8	7	2	62	2	4	3	15	2	6	1	1	2	5	14	4	2	3	2	3		180
ΕΥΡΩΠΑΙΟΣ ΕΠΟΠΤΗΣ ΠΡΟΣΤΑΣΙΑΣ ΔΕΔΟΜΕΝΩΝ	0	7	2	0	0	1	0	0	5	2	0	5	0	0	0	6	0	0	0	0	1	3	2	1	0	0	0	2	0	37
ΕΥΡΩΠΑΪΚΗ ΟΙΚΟΝΟΜΙΚΗ ΚΑΙ ΚΟΙΝΩΝΙΚΗ ΕΠΙΤΡΟΠΗ	1	14	0	0	1	0	0	0	3	7	0	2	0	0	0	9	1	0	0	0	0	0	4	4	0	0	1	0	0	47
ΕΥΡΩΠΑΪΚΗ ΥΠΗΡΕΣΙΑ ΕΞΩΤΕΡΙΚΗΣ ΔΡΑΣΗΣ	7	121	20	3	3	25	1	4	19	51	6	85	3	9	6	74	6	0	5	0	7	13	23	41	3	2	4	5	1	547
ΕΥΡΩΠΑΙΟΣ ΔΙΑΜΕΣΟΛΑΒΗΤΗΣ	0	1	0	0	0	1	0	0	1	0	0	1	0	0	1	0	1	0	0	0	1	1	0	0	0	0	0	0	0	8
ΕΥΡΩΠΑΪΚΟ ΚΟΙΝΟΒΟΥΛΙΟ	12	443	43	6	14	58	8	10	99	153	13	356	20	27	17	198	14	10	6	4	24	64	76	131	13	14	15	26	9	1883
Γενικό σύνολο	23	702	75	11	26	105	11	22	157	247	26	547	26	44	29	356	27	22	13	7	36	96	136	190	21	21	25	40	10	3051

**Πίνακας 21β – Κατανομή ανά ιθαγένεια στα λοιπά θεσμικά όργανα το 2021**

	AT	BE	BG	CY	CZ	DE	DK	EST	EL	ES	FI	FR	HR	HU	IE	IT	LT	LU	LV	MT	NL	PL	PT	RO	SE	SI	SK	Άλλη	Σύνολο
ΕΠΙΤΡΟΠΗ ΤΩΝ ΠΕΡΙΦΕΡΕΙΩΝ	0	18	0	1	2	5	0	1	4	6	0	4	0	1	2	8	0	0	0	0	0	1	0	1	0	0	2	1	57
ΣΥΜΒΟΥΛΙΟ ΤΗΣ ΕΥΡΩΠΑΪΚΗΣ ΕΝΩΣΗΣ	2	81	4	1	2	6	0	2	10	26	2	14	1	1	4	40	0	1	2	0	1	9	10	7	3	1	2	2	234
ΕΛΕΓΚΤΙΚΟ ΣΥΝΕΔΡΙΟ	0	8	1	1	0	6	0	2	7	8	1	20	1	2	2	10	4	4	1	0	0	0	9	2	0	3	0	1	93
ΕΥΡΩΠΑΪΚΟ ΔΙΚΑΣΤΗΡΙΟ	0	16	2	0	3	5	1	2	8	10	2	64	1	5	3	17	2	6	1	1	2	5	12	5	2	3	2	5	185
ΕΥΡΩΠΑΙΟΣ ΕΠΟΠΤΗΣ ΠΡΟΣΤΑΣΙΑΣ ΔΕΔΟΜΕΝΩΝ	0	7	4	0	0	2	0	0	7	4	0	8	0	0	0	10	0	0	0	0	0	2	1	1	0	0	1	2	49
ΕΥΡΩΠΑΪΚΗ ΟΙΚΟΝΟΜΙΚΗ ΚΑΙ ΚΟΙΝΩΝΙΚΗ ΕΠΙΤΡΟΠΗ	1	14	0	0	0	1	0	0	5	5	1	4	0	0	0	7	1	0	0	0	0	0	4	3	0	0	0	0	46
ΕΥΡΩΠΑΪΚΗ ΥΠΗΡΕΣΙΑ ΕΞΩΤΕΡΙΚΗΣ ΔΡΑΣΗΣ	8	123	19	3	3	25	1	4	28	54	7	79	2	10	5	73	9	0	5	0	9	17	27	45	2	4	4	8	574
ΕΥΡΩΠΑΙΟΣ ΔΙΑΜΕΣΟΛΑΒΗΤΗΣ	0	0	0	0	0	1	0	0	0	1	0	2	0	0	1	0	0	0	0	0	0	1	0	0	0	0	0	0	6
ΕΥΡΩΠΑΪΚΟ ΚΟΙΝΟΒΟΥΛΙΟ	15	527	44	5	14	72	8	15	112	174	15	396	23	24	17	236	17	15	5	6	32	51	93	184	16	16	17	27	2176
Γενικό σύνολο	26	794	75	11	24	123	10	26	181	288	28	591	28	43	34	401	33	26	14	7	44	86	156	248	23	27	28	46	3420

### γ) Συμβασιούχοι υπάλληλοι στους οργανισμούς

Ο ακόλουθος πίνακας παρουσιάζει την εξέλιξη του αριθμού των συμβασιούχων υπαλλήλων στους οργανισμούς από το 2013.

**Πίνακας 22α – Κατανομή των συμβασιούχων υπαλλήλων ανά είδος οργανισμού την περίοδο 2013 - 2021**

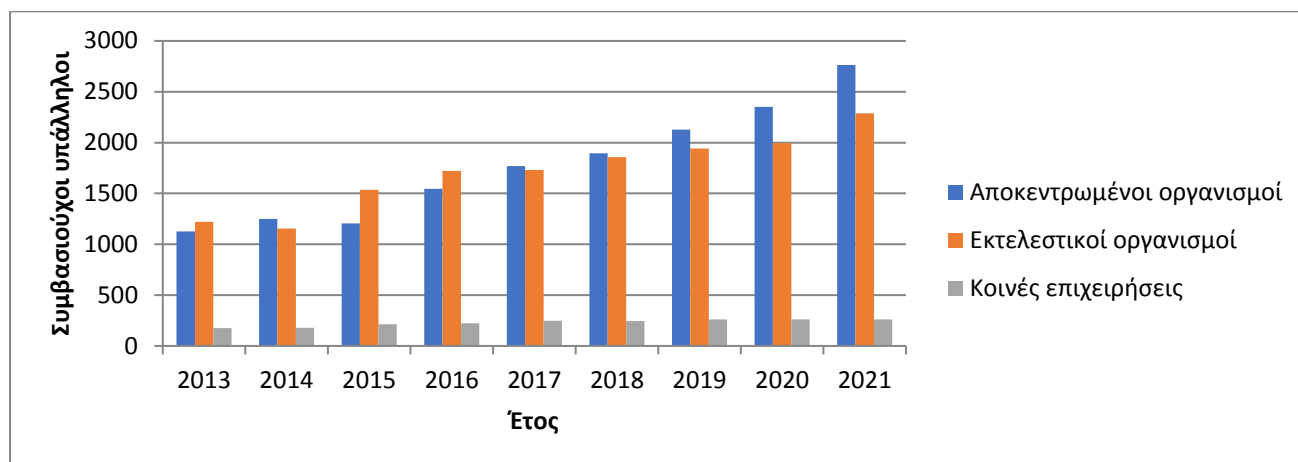

Το 2020 το 51,1 % των συμβασιούχων υπαλλήλων απασχολούνταν σε αποκεντρωμένους οργανισμούς, το 43,3 % σε εκτελεστικούς οργανισμούς και το 5,6 % σε κοινές επιχειρήσεις. Το 2021 τα αντίστοιχα ποσοστά ήταν 52,0 %, 43,1 % και 4,9 %. Τα στοιχεία αυτά συνάδουν με την παρατηρούμενη αύξηση του σχετικού ποσοστού των αποκεντρωμένων οργανισμών και τη μείωση του σχετικού ποσοστού των εκτελεστικών οργανισμών και των κοινών επιχειρήσεων.

**Πίνακας 22β – Κατανομή των συμβασιούχων υπαλλήλων ανά είδος οργανισμού την περίοδο 2013 - 2021**

	2013	2014	2015	2016	2017	2018	2019	2020	2021
Αποκεντρωμένοι οργανισμοί	44,6 %	48,3 %	40,8 %	44,3 %	47,2 %	47,4 %	49,1 %	51,1 %	52,0 %
Εκτελεστικοί οργανισμοί	48,5 %	44,7 %	52,0 %	49,3 %	46,2 %	46,5 %	44,9 %	43,3 %	43,1 %
Κοινές επιχειρήσεις	6,9 %	7,0 %	7,2 %	6,4 %	6,6 %	6,1 %	6,0 %	5,6 %	4,9 %

Η κατανομή ανά ομάδα καθηκόντων, φύλο και ιθαγένεια έχει ως εξής:

**Πίνακας 23α – Κατανομή ανά ομάδα καθηκόντων το 2020**

	OKI		OKII		OKIII		OKIV		ΣΥΝΟΛΟ	
Αποκεντρωμένοι οργανισμοί	45	60,0 %	273	42,3 %	811	48,1 %	1223	55,6 %	2352	51,1 %
Εκτελεστικοί οργανισμοί	29	38,7 %	349	54,0 %	770	45,7 %	847	38,5 %	1995	43,3 %
Κοινές επιχειρήσεις	1	1,3 %	24	3,7 %	104	6,2 %	130	5,9 %	259	5,6 %

**Πίνακας 23β - Κατανομή ανά ομάδα καθηκόντων το 2021**

	OKI	OKII	OKIII	OKIV	ΣΥΝΟΛΟ

Αποκεντρωμένοι οργανισμοί	45	57,7 %	222	39,3 %	918	48,2 %	1578	57,1 %	2763	52,0 %
Εκτελεστικοί οργανισμοί	32	41,0 %	320	56,6 %	881	46,3 %	1054	38,1 %	2287	43,1 %
Κοινές επιχειρήσεις	1	1,3 %	23	4,1 %	104	5,5 %	133	4,8 %	261	4,9 %

Πίνακας 24α – Κατανομή ανά ομάδα καθηκόντων και φύλο το 2020

			OKI			OKII			OKIII			OKIV			Σύνολο
			Γ	A	Σύνολο	Γ	A	Σύνολο	Γ	A	Σύνολο	Γ	A	Σύνολο	
Αποκεντρωμένοι οργανισμοί			10	35	45	215	58	273	557	254	811	602	621	1223	2352
BEREC	Ρίγα, LV	Οργανισμός για την Υποστήριξη του BEREC			0	3	1	4		5	5	6	5	11	20
CPVO (ΚΓΦΠ)	Ανζέρ, FR	Κοινοτικό Γραφείο Φυτικών Ποικιλιών			0			0		2	2		2	2	4
EUROJUST	Χάγη, NL	Eurojust			0	4	1	5	12	1	13	3	3	6	24
EU-OSHA	Μπιλμπάο, ES	Ευρωπαϊκός Οργανισμός για την Ασφάλεια και την Υγεία στην Εργασία			0	8	1	9	11	2	13	3	2	5	27
EASO	Βαλέτα, MT	Ευρωπαϊκή Υπηρεσία Υποστήριξης για το Άσυλο			0	11	6	17	9	11	20	34	18	52	89
EBA	Παρίσι, FR	Ευρωπαϊκή Αρχή Τραπεζών			0			0	5	3	8	26	11	37	45
FRONTEX	Βαρσοβία, PL	Ευρωπαϊκός Οργανισμός Συνοριοφυλακής και Ακτοφυλακής		19	19	8	1	9	80	11	91	66	202	268	387
ECDC	Στοκχόλμη, SE	Ευρωπαϊκό Κέντρο Πρόληψης και Ελέγχου Νόσων		2	2	10	3	13	31	5	36	36	20	56	107
CEDEFOP	Θεσσαλονίκη, EL	Ευρωπαϊκό Κέντρο για την Ανάπτυξη της Επαγγελματικής Κατάρτισης		3	3	11	1	12		2	2	1	2	3	20
ECHA	Ελσίνκι, FI	Ευρωπαϊκός Οργανισμός Χημικών Προϊόντων	3		3	27	7	34	26	29	55	20	19	39	131
EEA	Κοπεγχάγη, DK	Ευρωπαϊκός Οργανισμός Περιβάλλοντος			0	8		8	9	3	12	36	24	60	80
EFCA	Βίγκο, ES	Ευρωπαϊκή Υπηρεσία Ελέγχου της Αλιείας	1		1	1		1	8	1	9	3		3	14
EFSA	Πάρμα, IT	Ευρωπαϊκή Αρχή για την Ασφάλεια των Τροφίμων	1		1	15	4	19	5	4	9	62	32	94	123
EUROFUND	Δουβλίνο, IE	Ευρωπαϊκό Ίδρυμα για τη Βελτίωση των Συνθηκών Διαβίωσης και Εργασίας			0	2	1	3	2	1	3	3	2	5	11
GSA	Πράγα, CZ	Οργανισμός του Ευρωπαϊκού GNSS			0	1		1	7	5	12	22	26	48	61
EIGE	Βίλνιους, LT	Ευρωπαϊκό Ινστιτούτο για την Ισότητα των Φύλων			0	3		3	7	1	8	1	2	3	14
EIOPA	Φρανκφούρτη, DE	Ευρωπαϊκή Αρχή Ασφαλίσεων και Επαγγελματικών Συντάξεων			0	1		1	20	1	21	4	4	8	30
ELA	Μπρατισλάβα, SK	Ευρωπαϊκή Αρχή Εργασίας			0			0	3	1	4	6		6	10
EMSA	Λισαβόνα, PT	Ευρωπαϊκός Οργανισμός για την Ασφάλεια στη Θάλασσα		2	2	14	4	18	6	3	9	8	9	17	46
EMA	Παρίσι, FR	Ευρωπαϊκός Οργανισμός Φαρμάκων	2		2	25	1	26	55	22	77	69	25	94	199
EMCDDA	Λισαβόνα, PT	Ευρωπαϊκό Κέντρο Παρακολούθησης Ναρκωτικών και Τοξικομανίας		2	2	13	1	14	5	2	7	4	4	8	31
EPPO	Λουξεμβούργο, LU	Ευρωπαϊκή Εισαγγελία			0		3	3	1		1	1	2	3	7
ESMA	Παρίσι, FR	Ευρωπαϊκή Αρχή Κινητών Αξιών και Αγορών			0			0	19	5	24	17	29	46	70
ETF	Τορίνο, IT	Ευρωπαϊκό Ίδρυμα Επαγγελματικής Εκπαίδευσης			0	7	2	9	18	2	20	9	3	12	41
ENISA	Ηράκλειο, EL	Οργανισμός της Ευρωπαϊκής Ένωσης για την Κυβερνοασφάλεια		1	1			0	5	4	9	11	6	17	27
FRA	Βιέννη, AT	Οργανισμός Θεμελιωδών Δικαιωμάτων της Ευρωπαϊκής Ένωσης			0	3	1	4	6	4	10	12	7	19	33
EUROPOL	Χάγη, NL	Οργανισμός της Ευρωπαϊκής Ένωσης για τη Συνεργασία στον Τομέα της Επιβολής του Νόμου	1		1	30	20	50	65	43	108	16	31	47	206
CEPOL	Βουδαπέστη, HU	Οργανισμός της Ευρωπαϊκής Ένωσης για την Κατάρτιση στον Τομέα της Επιβολής του Νόμου			0			0	20	6	26	10	10	20	46
ERA	Βαλενσιέν, FR	Οργανισμός Σιδηροδρόμων της Ευρωπαϊκής Ένωσης	2	1	3	7		7	2	3	5	4	13	17	32
ACER	Λιουμπλιάνα, SL	Οργανισμός της Ευρωπαϊκής Ένωσης για τη Συνεργασία των Ρυθμιστικών Αρχών Ενέργειας			0			0	3	1	4	9	17	26	30
EU-LISA	Τάλιν, EST· Στρασβούργο, FR	Οργανισμός της Ευρωπαϊκής Ένωσης για τη Λειτουργική Διαχείριση Συστημάτων ΤΠ Μεγάλης Κλίμακας στον Χώρο Ελευθερίας, Ασφάλειας και Δικαιοσύνης			0			0	14	13	27	18	37	55	82
EASA	Κολωνία, DE	Οργανισμός της Ευρωπαϊκής Ένωσης για την Ασφάλεια της Αεροπορίας			0			0	41	19	60	12	16	28	88
EUIPO	Αλικάντε, ES	Γραφείο Διανοητικής Ιδιοκτησίας της Ευρωπαϊκής Ένωσης		5	5	1		1	57	33	90	62	37	99	195
CDT	Λουξεμβούργο, LU	Μεταφραστικό Κέντρο των Οργάνων της Ευρωπαϊκής Ένωσης			0	2		2	5	6	11	8	1	9	22
<b>Εκτελεστικοί οργανισμοί</b>			<b>15</b>	<b>14</b>	<b>29</b>	<b>307</b>	<b>42</b>	<b>349</b>	<b>508</b>	<b>262</b>	<b>770</b>	<b>530</b>	<b>317</b>	<b>847</b>	<b>1995</b>
CHAFEA	Λουξεμβούργο, LU	Εκτελεστικός Οργανισμός για τους Καταναλωτές, την Υγεία, τη Γεωργία και τα Τρόφιμα		1	1	4		4	7	5	12	25	15	40	57
EACEA	Βρυξέλλες, BE	Εκτελεστικός Οργανισμός Εκπαίδευσης, Οπτικοακουστικών Θεμάτων και Πολιτισμού	2	3	5	55	8	63	110	65	175	71	22	93	336
ERCEA	Βρυξέλλες, BE	Εκτελεστικός Οργανισμός του Ευρωπαϊκού Συμβουλίου Έρευνας	4	3	7	73	14	87	89	52	141	89	56	145	380
EASME	Βρυξέλλες, BE	Εκτελεστικός Οργανισμός για τις Μικρομεσαίες Επιχειρήσεις		2	2	31	4	35	94	39	133	126	81	207	377
INEA	Βρυξέλλες, BE	Εκτελεστικός Οργανισμός Καινοτομίας και Δικτύων	3		3	28	2	30	52	29	81	77	49	126	240
REA	Βρυξέλλες, BE	Εκτελεστικός Οργανισμός Έρευνας	6	5	11	116	14	130	156	72	228	142	94	236	605
<b>Κοινές επιχειρήσεις</b>			<b>1</b>	<b>0</b>	<b>1</b>	<b>20</b>	<b>4</b>	<b>24</b>	<b>77</b>	<b>27</b>	<b>104</b>	<b>52</b>	<b>78</b>	<b>130</b>	<b>259</b>
BBI	Βρυξέλλες, BE	Κοινή επιχείρηση βιομηχανιών βιοπροϊόντων			0			0	3	2	5	4	1	5	10
Clean Sky	Βρυξέλλες, BE	Κοινή επιχείρηση Clean Sky 2			0			0	2	4	6	1		1	7
ECSEL	Βρυξέλλες, BE	Κοινή επιχείρηση ECSEL	1		1	4		4	7	2	9	1	1	2	16
EHPC	Βρυξέλλες, BE	Κοινή επιχείρηση για την ευρωπαϊκή υπολογιστική υψηλών επιδόσεων			0	1	1	2	1	2	3	1	1	2	7
EIT	Βουδαπέστη, HU	Ευρωπαϊκό Ινστιτούτο Καινοτομίας και Τεχνολογίας			0	1	1	2	6	5	11	7	2	9	22
FCH2	Βρυξέλλες, BE	Κοινή επιχείρηση «Κυψέλες καυσίμου και υδρογόνο 2»			0	1		1		1	1		1	1	3
F4E	Βαρκελώνη, ES	Κοινή επιχείρηση «Σύντηξη για ενέργεια»			0	11	1	12	48	6	54	29	66	95	161
IMI2	Βρυξέλλες, BE	Κοινή επιχείρηση IMI 2			0	1		1	9	2	11		3	3	15
SESAR	Βρυξέλλες, BE	Κοινή επιχείρηση SESAR			0			0			0	2		2	2
S2R	Βρυξέλλες, BE	Κοινή επιχείρηση Shift2Rail			0	1	1	2	1	3	4	7	3	10	16

Σύνολο οργανισμών	26	49	75	542	104	646	1142	543	1685	1184	1016	2200	4606
-------------------	----	----	----	-----	-----	-----	------	-----	------	------	------	------	------

Πίνακας 24β – Κατανομή ανά ομάδα καθηκόντων και φύλο το 2021

			OKI			OKII			OKIII			OKIV			Σύνολο	
			Γ	A	Σύνολο	Γ	A			Γ	A	Σύνολο	Γ	A		
Αποκεντρωμένοι οργανισμοί			10	35	45	165	57	222	629	289	918	769	809	1578	2763	
BEREC	Ρίγα, LV	Οργανισμός για την Υποστήριξη του BEREC				4		4	1	4	5	7	5	12	21	
CPVO (ΚΓΦΠ)	Ανζέρ, FR	Κοινοτικό Γραφείο Φυτικών Ποικιλιών								2	2	2	1	3	5	
EU-OSHA	Μπιλμπάο, ES	Ευρωπαϊκός Οργανισμός για την Ασφάλεια και την Υγεία στην Εργασία				6	1	7	12	3	15	3	3	6	28	
EASO	Βαλέτα, MT	Ευρωπαϊκή Υπηρεσία Υποστήριξης για το Άσυλο				7	6	13	32	19	51	72	30	102	166	
EBA	Παρίσι, FR	Ευρωπαϊκή Αρχή Τραπεζών							5	2	7	26	15	41	48	
FRONTEX	Βαρσοβία, PL	Ευρωπαϊκός Οργανισμός Συνοριοφυλακής και Ακτοφυλακής		21	21	5	1	6	82	17	99	102	279	381	507	
ECDC	Στοκχόλμη, SE	Ευρωπαϊκό Κέντρο Πρόληψης και Ελέγχου Νόσων		1	1	10	1	11	31	7	38	42	28	70	120	
CEDEFOP	Θεσσαλονίκη, EL	Ευρωπαϊκό Κέντρο για την Ανάπτυξη της Επαγγελματικής Κατάρτισης			3	9	1	10		1	1	1	3	4	18	
ECHA	Ελσίνκι, FI	Ευρωπαϊκός Οργανισμός Χημικών Προϊόντων	3		3	23	6	29	32	28	60	23	18	41	133	
EEA	Κοπεγχάγη, DK	Ευρωπαϊκός Οργανισμός Περιβάλλοντος				8		8	7	4	11	38	24	62	81	
EFCA	Βίγκο, ES	Ευρωπαϊκή Υπηρεσία Ελέγχου της Αλιείας	1		1	1		1	8		8	2		2	12	
EFSA	Πάρμα, IT	Ευρωπαϊκή Αρχή για την Ασφάλεια των Τροφίμων	1		1	14	5	19	7	4	11	66	44	110	141	
EUROFOUND	Δουβλίνο, IE	Ευρωπαϊκό Ίδρυμα για τη Βελτίωση των Συνθηκών Διαβίωσης και Εργασίας				2	1	3	1	1	2	5	3	8	13	
EIGE	Βίλιους, LT	Ευρωπαϊκό Ινστιτούτο για την Ισότητα των Φύλων				1	1	2	6	1	7	1	2	3	12	
EIOPA	Φρανκφούρτη, DE	Ευρωπαϊκή Αρχή Ασφαλίσεων και Επαγγελματικών Συντάξεων				1		1	21	3	24	5	4	9	34	
ELA	Μπρατισλάβα, SK	Ευρωπαϊκή Αρχή Εργασίας							4	3	7	3	1	4	11	
EMSA	Λισαβόνα, PT	Ευρωπαϊκός Οργανισμός για την Ασφάλεια στη Θάλασσα		2	2	14	4	18	5	4	9	8	13	21	50	
EMA	Παρίσι, FR	Ευρωπαϊκός Οργανισμός Φαρμάκων	2		2				83	24	107	68	28	96	205	
EMCDDA	Λισαβόνα, PT	Ευρωπαϊκό Κέντρο Παρακολούθησης Ναρκωτικών και Τοξικομανίας		1	1	9	3	12	9	4	13	5	5	10	36	
EPPO	Λουξεμβούργο, LU	Ευρωπαϊκή Εισαγγελία	0	0	0	0	3	3	8	4	12	5	10	15	30	
ESMA	Παρίσι, FR	Ευρωπαϊκή Αρχή Κινητών Αξιών και Αγορών							25	5	30	21	34	55	85	
ETF	Τορίνο, IT	Ευρωπαϊκό Ίδρυμα Επαγγελματικής Εκπαίδευσης				4	2	6	18	3	21	12	2	14	41	
EUROJUST	Χάγη, NL	Οργανισμός της Ευρωπαϊκής Ένωσης για τη Συνεργασία στον Τομέα της Ποινικής Δικαιοσύνης				3	1	4	18	4	22	9	7	16	42	
ENISA	Ηράκλειο, EL	Οργανισμός της Ευρωπαϊκής Ένωσης για την Κυβερνοασφάλεια		1	1				5	3	8	11	8	19	28	
FRA	Βιέννη, AT	Οργανισμός Θεμελιωδών Δικαιωμάτων της Ευρωπαϊκής Ένωσης				4		4	5	6	11	12	7	19	34	
EUROPOL	Χάγη, NL	Οργανισμός της Ευρωπαϊκής Ένωσης για τη Συνεργασία στον Τομέα της Επιβολής του Νόμου	1		1	30	21	51	66	48	114	31	40	71	237	
CEPOL	Βουδαπέστη, HU	Οργανισμός της Ευρωπαϊκής Ένωσης για την Κατάρτιση στον Τομέα της Επιβολής του Νόμου							23	9	32	10	16	26	58	
ERA	Βαλενσιέν, FR	Οργανισμός Σιδηροδρόμων της Ευρωπαϊκής Ένωσης	2	1	3	7		7	2	3	5	6	16	22	37	
ACER	Λιουμπλιάνα, SL	Οργανισμός της Ευρωπαϊκής Ένωσης για τη Συνεργασία των Ρυθμιστικών Αρχών Ενέργειας							4	4	8	11	16	27	35	
EU-LISA	Τάλιν, EST· Στρασβούργο, FR	Οργανισμός της Ευρωπαϊκής Ένωσης για τη Λειτουργική Διαχείριση Συστημάτων ΤΠ Μεγάλης Κλίμακας στον Χώρο Ελευθερίας, Ασφάλειας και Δικαιοσύνης				2		2	21	20	41	20	44	64	107	
EUSPA	Πράγα, CZ	Οργανισμός της Ευρωπαϊκής Ένωσης για το Διαστημικό Πρόγραμμα				1		1	7	5	12	19	24	43	56	
EASA	Κολωνία, DE	Οργανισμός της Ευρωπαϊκής Ένωσης για την Ασφάλεια της Αεροπορίας							40	18	58	11	16	27	85	
ΕΥΙΡΟ	Αλικάντε, ES	Γραφείο Διανοητικής Ιδιοκτησίας της Ευρωπαϊκής Ένωσης		5	5				33	19	52	106	61	167	224	
CDT	Λουξεμβούργο, LU	Μεταφραστικό Κέντρο των Οργάνων της Ευρωπαϊκής Ένωσης							8	7	15	6	2	8	23	
<b>Εκτελεστικοί οργανισμοί</b>			<b>18</b>	<b>14</b>	<b>32</b>	<b>280</b>	<b>40</b>	<b>320</b>	<b>610</b>	<b>271</b>	<b>881</b>	<b>646</b>	<b>408</b>	<b>1054</b>	<b>2287</b>	
CINEA	Βρυξέλλες, BE	Ευρωπαϊκός Εκτελεστικός Οργανισμός για το Κλίμα, τις Υποδομές και το Περιβάλλον	3		3	35	4	39	70	33	103	129	90	219	364	
EACEA	Βρυξέλλες, BE	Ευρωπαϊκός Εκτελεστικός Οργανισμός Εκπαίδευσης και Πολιτισμού	3	3	6	48	8	56	123	64	187	77	25	102	351	
HaDEA	Βρυξέλλες, BE	Ευρωπαϊκός Εκτελεστικός Οργανισμός για την Υγεία και τον Ψηφιακό Τομέα		1	1	28	3	31	54	22	76	91	53	144	252	
EISMEA	Βρυξέλλες, BE	Εκτελεστικός Οργανισμός για το Ευρωπαϊκό Συμβούλιο Καινοτομίας και τις ΜΜΕ		1	1	28	2	30	72	34	106	85	53	138	275	
ERCEA	Βρυξέλλες, BE	Εκτελεστικός Οργανισμός του Ευρωπαϊκού Συμβουλίου Έρευνας	5	3	8	68	11	79	93	47	140	84	58	142	369	
EOE	Βρυξέλλες, BE	Εκτελεστικός Οργανισμός Έρευνας	7	6	13	73	12	85	198	71	269	180	129	309	676	
<b>Κοινές επιχειρήσεις</b>			<b>1</b>	<b>0</b>	<b>1</b>	<b>19</b>	<b>4</b>	<b>23</b>	<b>76</b>	<b>28</b>	<b>104</b>	<b>51</b>	<b>82</b>	<b>133</b>	<b>261</b>	
CBE JU	Βρυξέλλες, BE	Κοινή επιχείρηση «Μια Ευρώπη που βασίζεται στην κυκλική βιοοικονομία»							1	3	4	4	1	5	9	
CAJU	Βρυξέλλες, BE	Κοινή επιχείρηση «Καθαρές αερομεταφορές»							2	2	4	1		1	5	
CHP	Βρυξέλλες, BE	Κοινή επιχείρηση «Καθαρό Υδρογόνο»				1		1		1	1				2	
EU-RAIL	Βρυξέλλες, BE	Κοινή επιχείρηση «Ευρωπαϊκοί σιδηρόδρομοι»				1		1	2	3	5	3	4	7	13	
EHPC	Βρυξέλλες, BE	Κοινή επιχείρηση για την ευρωπαϊκή υπολογιστική υψηλών επιδόσεων				1	1	2	2	2	4	4	1	5	11	
EIT	Βουδαπέστη, HU	Ευρωπαϊκό Ινστιτούτο Καινοτομίας και Τεχνολογίας					1	1	6	5	11	6	3	9	21	
F4E	Βαρκελώνη, ES	Κοινή επιχείρηση «Σύντηξη για ενέργεια»				12	2	14	46	8	54	31	69	100	168	
IHI	Βρυξέλλες, BE	Κοινή επιχείρηση «Πρωτοβουλία για την Καινοτομία στην Υγεία»				1		1	7	2	9		3	3	13	
KDT JU	Βρυξέλλες, BE	Κοινή επιχείρηση «Βασικές ψηφιακές τεχνολογίες»	1		1	3		3	10	2	12	1	1	2	18	



Πίνακας 25α – Κατανομή ανά ιθαγένεια το 2020

			AT	BE	BG	CY	CZ	DE	DK	EST	EL	ES	FI	FR	HR	HU	IE	IT	LT	LU	LV	MT	NL	PL	PT	RO	SE	SI	SK	UK	Άλλη	Σύνολο	
Αποκεντρωμένοι οργανισμοί			18	65	73	7	34	82	15	27	221	292	56	144	34	76	28	298	51	2	34	14	84	241	127	188	42	27	31	32	9	2352	
BEREC	Ρίγα, LV	Οργανισμός για την Υποστήριξη του BEREC				1	1											2	2		12		1			1							20
CPVO (ΚΓΦΠ)	Ανζέρ, FR	Κοινοτικό Γραφείο Φυτικών Ποικιλιών									1		2					1															4
EUROJUST	Χάγη, NL	Eurojust	2		1						1	3	1				1	4	1		1		3			6							24
EU-OSHA	Μπιλμπάο, ES	Ευρωπαϊκός Οργανισμός για την Ασφάλεια και την Υγεία στην Εργασία			1				1	1	19		1			1	1									1	1						27
EASO	Βαλέτα, MT	Ευρωπαϊκή Υπηρεσία Υποστήριξης για το Άσυλο		2	2				2	12	6	1	7	1	3	1	22	2			12		5	3	2	2	2	1	1	2		89	
EBA	Άμστερνταμ, FR	Ευρωπαϊκή Αρχή Τραπεζών	1		2			3			5	1	3	2	1		8	1					1	2	5	2	2	2	1	3		45	
FRONTEX	Βαρσοβία, PL	Ευρωπαϊκός Οργανισμός Συνοριοφυλακής και Ακτοφυλακής		4	7	1	1	2		1	53	24	2	3	6	6	2	12	14		6	1	1	155	29	48	1	5	2		1	387	
ECDC	Στοκχόλμη, SE	Ευρωπαϊκό Κέντρο Πρόληψης και Ελέγχου Νόσων	1	2	2		1	6	1	2	3	4	4	7	2	1		9	4		1		1	10	5	11	28	1	1		107		
CEDEFOP	Θεσσαλονίκη, EL	Ευρωπαϊκό Κέντρο για την Ανάπτυξη της Επαγγελματικής Κατάρτισης			1		1				17							1														20	
ECHA	Ελσίνκι, FI	Ευρωπαϊκός Οργανισμός Χημικών Προϊόντων	1	2	7	1	1	3		2	11	14	36	7		3	2	12			2		2	5	4	10		1	1	3	1	131	
EEA	Κοπεγχάγη, DK	Ευρωπαϊκός Οργανισμός Περιβάλλοντος	1	4				5	9		1	10	3	7	2	5	1	9	4				1	3	6	2		2	2	2	1	80	
EFCA	Βίγκο, ES	Ευρωπαϊκή Υπηρεσία Ελέγχου της Αλιείας										10												1	2						1	14	
EFSA	Πάρμα, IT	Ευρωπαϊκή Αρχή για την Ασφάλεια των Τροφίμων		4	3			8	1		13	9		5	1	3		57						6	2	3		1	4	3		123	
EUROFOUND	Δουβλίνο, IE	Ευρωπαϊκό Ίδρυμα για τη Βελτίωση των Συνθηκών Διαβίωσης και Εργασίας						1				2		1			3	2							1	1						11	
GSA	Πράγα, CZ	Οργανισμός του Ευρωπαϊκού GNSS		1	3		16	1	1		7	6	1	3				6				1		1		10		1	2	1		61	
EIGE	Βίλνιους, LT	Ευρωπαϊκό Ινστιτούτο για την Ισότητα των Φύλων									1		1	1	1				8		2											14	
EIOPA	Φρανκφούρτη, DE	Ευρωπαϊκή Αρχή Ασφαλίσεων και Επαγγελματικών Συντάξεων		2	3		1	4		1	1	2	1	1	2			4			1					5			2			30	
ELA	Μπρατισλάβα, SK	Ευρωπαϊκή Αρχή Εργασίας						1			1	1		1				3							2				1			10	
EMSA	Λισαβόνα, PT	Ευρωπαϊκός Οργανισμός για την Ασφάλεια στη Θάλασσα		5	1			2			2	8			1			4					1		19	1	1			1		46	
EMA	Παρίσι, FR	Ευρωπαϊκός Οργανισμός Φαρμάκων	3	5	13	1	3	4		2	19	27		15	3	9	2	32	6		2		1	14	11	12	3	1	4	6	1	199	
EMCDDA	Λισαβόνα, PT	Ευρωπαϊκό Κέντρο Παρακολούθησης Ναρκωτικών και Τοξικομανίας		3	1		1						1	2				3						2	16	2						31	
EPPO	Λουξεμβούργο, LU	Ευρωπαϊκή Εισαγγελία	0	1	0	0	0	0	0	0	1	1	0	0	0	0	1	1	0	0	0	0	0	0	0	2	0	0	0	0	0	7	
ESMA	Παρίσι, FR	Ευρωπαϊκή Αρχή Κινητών Αξιών και Αγορών	1	4	1			1	1		8	4		18		3	1	13			2		3	4		5	1					70	
ETF	Τορίνο, IT	Ευρωπαϊκό Ίδρυμα Επαγγελματικής Εκπαίδευσης	1	1			1	1		1	1	1					1	25			1			2		2		1	1	1		41	
ENISA	Ηράκλειο, EL	Οργανισμός της Ευρωπαϊκής Ένωσης για την Κυβερνοασφάλεια			1	2	1				17	1						1					1			2			1			27	
FRA	Βιέννη, AT	Οργανισμός Θεμελιωδών Δικαιωμάτων της Ευρωπαϊκής Ένωσης	5		1		3	1						5		2	2	2					4	3		1	1		1	2		33	
EUROPOL	Χάγη, NL	Οργανισμός της Ευρωπαϊκής Ένωσης για τη Συνεργασία στον Τομέα της Επιβολής του Νόμου		3	7	3	2	7		1	13	20	4	6	3	11	2	18	3	1			54	9	15	17	1	2	1	3		206	
CEPOL	Βουδαπέστη, HU	Οργανισμός της Ευρωπαϊκής Ένωσης για την Κατάρτιση στον Τομέα της Επιβολής του Νόμου	1							1	3	2			2	23		2					1	2	1	6			2			46	
ERA	Βαλενσιέν, FR	Οργανισμός Σιδηροδρόμων της Ευρωπαϊκής Ένωσης		9				1			1	1		9	1		1		1				1	3	1	2				1		32	
ACER	Λιουμπλιάννα, SL	Οργανισμός της Ευρωπαϊκής Ένωσης για τη Συνεργασία των Ρυθμιστικών Αρχών Ενέργειας		2	1			1			3	3		1	3		1	4						2				9				30	
EU-LISA	Τάλιν, EST· Στρασβούργο, FR	Οργανισμός της Ευρωπαϊκής Ένωσης για τη Λειτουργική Διαχείριση Συστημάτων ΤΠ Μεγάλης Κλίμακας στον Χώρο Ελευθερίας, Ασφάλειας και Δικαιοσύνης	1	3	4			2		11	16	2	1	14		1	2	4	1		3		1	2	1	13						82	
EASA	Κολωνία, DE	Οργανισμός της Ευρωπαϊκής Ένωσης για την Ασφάλεια της Αεροπορίας		3	3		1	24		1	10	8		6	2	2	1	5	1					6	1	10		1	1	1	1	88	
EUIPO	Αλικάντε, ES	Γραφείο Διανοητικής Ιδιοκτησίας της Ευρωπαϊκής Ένωσης		4	6		1	3	2	1	5	97		15		1	3	26	3				5	4	2	9	1		4	3		195	
CDT	Λουξεμβούργο, LU	Μεταφραστικό Κέντρο των Οργάνων της Ευρωπαϊκής Ένωσης			1							1		3	2	2		5		1	1		2		1	2			1			22	
<b>Εκτελεστικοί οργανισμοί</b>			<b>10</b>	<b>428</b>	<b>70</b>	<b>6</b>	<b>11</b>	<b>58</b>	<b>2</b>	<b>5</b>	<b>176</b>	<b>195</b>	<b>12</b>	<b>197</b>	<b>19</b>	<b>34</b>	<b>9</b>	<b>361</b>	<b>27</b>	<b>4</b>	<b>5</b>	<b>3</b>	<b>18</b>	<b>92</b>	<b>40</b>	<b>153</b>	<b>10</b>	<b>10</b>	<b>20</b>	<b>20</b>	<b>0</b>	<b>1995</b>	
CHAFEA	Λουξεμβούργο, LU	Εκτελεστικός Οργανισμός για τους Καταναλωτές, την Υγεία, τη Γεωργία και τα Τρόφιμα	1	4	1		2	2			6	5		5	1	2		11	2		1			4	1	7		2				57	
EACEA	Βρυξέλλες, BE	Εκτελεστικός Οργανισμός Εκπαίδευσης, Οπτικοακουστικών Θεμάτων και Πολιτισμού	2	97	7	1	1	14			15	24	4	43	1	8	3	66	5	2	1		4	8	9	9	1	1	5	5		336	
ERCEA	Βρυξέλλες, BE	Εκτελεστικός Οργανισμός του Ευρωπαϊκού Συμβουλίου Έρευνας	1	96	15	1		11	1	1	38	31		37	4	10	2	57	2				4	16	7	40		1	3	2		380	
EASME	Βρυξέλλες, BE	Εκτελεστικός Οργανισμός για τις Μικρομεσαίες Επιχειρήσεις	4	62	15	1	3	9		2	28	39	1	50	5	3		69	7	1		1	4	21	7	27	5	4	3	6		377	
INEA	Βρυξέλλες, BE	Εκτελεστικός Οργανισμός Καινοτομίας και Δικτύων	1	31	8	2	2	7	1		29	29	2	22	5	1	2	38	7			2	2	18	6	18	1		4	2		240	
EOE	Βρυξέλλες, BE	Εκτελεστικός Οργανισμός Έρευνας	1	138	24	1	3	15		2	60	67	5	40	3	10	2	120	4	1	3		4	25	10	52	3	2	5	5		605	
<b>Κοινές επιχειρήσεις</b>			<b>0</b>	<b>21</b>	<b>3</b>	<b>1</b>	<b>2</b>	<b>10</b>	<b>0</b>	<b>1</b>	<b>8</b>	<b>83</b>	<b>1</b>	<b>27</b>	<b>2</b>	<b>19</b>	<b>4</b>	<b>35</b>	<b>1</b>	<b>0</b>	<b>0</b>	<b>0</b>	<b>2</b>	<b>8</b>	<b>9</b>	<b>16</b>	<b>1</b>	<b>1</b>	<b>1</b>	<b>3</b>	<b>0</b>	<b>259</b>	
BBI	Βρυξέλλες, BE	Κοινή επιχείρηση βιομηχανιών βιοπροϊόντων			1						1	2				1		3								2						10	
Clean Sky	Βρυξέλλες, BE	Κοινή επιχείρηση Clean Sky 2		2								1					1	2								1						7	
ECSEL	Βρυξέλλες, BE	Κοινή επιχείρηση ECSEL		6							3	2		4										1								16	
EHPC	Βρυξέλλες, BE	Κοινή επιχείρηση για την ευρωπαϊκή υπολογιστική υψηλών επιδόσεων		1				1			1			1				1								2						7	
EIT	Βουδαπέστη, HU	Ευρωπαϊκό Ινστιτούτο Καινοτομίας και Τεχνολογίας												1	1	14		1					1	2		1			1			22	
FCH2	Βρυξέλλες, BE	Κοινή επιχείρηση «Κυψέλες καυσίμου και υδρογόνο 2»		1																						2						3	
F4E	Βαρκελώνη, ES	Κοινή επιχείρηση «Σύντηξη για ενέργεια»		7	1		2	8		1	1	73	1	14	1	3	1	27	1				1	3	6	6	1			3		161	
IMI2	Βρυξέλλες, BE	Κοινή επιχείρηση IMI 2			1						2	3		2				1						2	2	2						15	
SESAR	Βρυξέλλες, BE	Κοινή επιχείρηση SESAR				1								1																		2	



Πίνακας 25β – Κατανομή ανά ιθαγένεια το 2021

			AT	BE	BG	CY	CZ	DE	DK	EST	EL	ES	FI	FR	HR	HU	IE	IT	LT	LU	LV	MT	NL	PL	PT	RO	SE	SI	SK	Άλλη	Σύνολο
Αποκεντρωμένοι οργανισμοί			23	72	88	10	41	96	16	31	330	60	183	46	90	33	401	58	2	36	21	84	264	144	221	39	29	39	276	30	2763
BEREC	Ρίγα, LV	Οργανισμός για την Υποστήριξη του BEREC				1	1							1		2	2		13		1										21
CPVO (ΚΓΦΠ)	Ανζέρ, FR	Κοινοτικό Γραφείο Φυτικών Ποικιλιών									1	2				2															5
EU-OSHA	Μπιλμπάο, ES	Ευρωπαϊκός Οργανισμός για την Ασφάλεια και την Υγεία στην Εργασία		1	1			1		1	19	1				1								1	1				1		28
EASO	Βαλέτα, MT	Ευρωπαϊκή Υπηρεσία Υποστήριξης για το Άσυλο		2	3	4	1	1		2	9	1	8	3	4	1	65	3		15		5	5	3	1		1	28	1	166	
EBA	Άμστερνταμ, FR	Ευρωπαϊκή Αρχή Τραπεζών	1	1	2		1	3			5	1	4	3	2		7	1			1	2	5	3	2	1	1	1	1	48	
FRONTEX	Βαρσοβία, PL	Ευρωπαϊκός Οργανισμός Συνοριοφυλακής και Ακτοφυλακής	3	5	18	1	2	5		2	31	4	6	8	10	3	23	17		6	3	1	173	36	68		6	5	70	1	507
ECDC	Στοκχόλμη, SE	Ευρωπαϊκό Κέντρο Πρόληψης και Ελέγχου Νόσων	1	4			1	7	1	2	3	4	8	2	1		10	4		1	1	11	6	12	30	2		8	1	120	
CEDEFOP	Θεσσαλονίκη, EL	Ευρωπαϊκό Κέντρο για την Ανάπτυξη της Επαγγελματικής Κατάρτισης									1						1													16	18
ECHA	Ελσίνκι, FI	Ευρωπαϊκός Οργανισμός Χημικών Προϊόντων	1	1	7	1	1	3		1	13	38	10	1	3	2	9			2		2	5	4	10		1	2	12	4	133
EEA	Κοπεγχάγη, DK	Ευρωπαϊκός Οργανισμός Περιβάλλοντος	1	4				4	10		11	3	6	2	4		10	4			1	4	6	2			1	2	2	4	81
EFCA	Βίγκο, ES	Ευρωπαϊκή Υπηρεσία Ελέγχου της Αλιείας									9												1	2							12
EFSA	Πάρμα, IT	Ευρωπαϊκή Αρχή για την Ασφάλεια των Τροφίμων		3	4			9	1		11		8	2	2		70						6	4	4			4	11	2	141
EUROFOUND	Δουβλίνο, IE	Ευρωπαϊκό Ίδρυμα για τη Βελτίωση των Συνθηκών Διαβίωσης και Εργασίας						1			3		1			2	3							1	1			1			13
EIGE	Βίλνιους, LT	Ευρωπαϊκό Ινστιτούτο για την Ισότητα των Φύλων										1	1					7		1			1							1	12
EIOPA	Φρανκφούρτη, DE	Ευρωπαϊκή Αρχή Ασφαλίσεων και Επαγγελματικών Συντάξεων		2	3		1	5		1	2		1	2	1		5			2	1			2	4			1	1		34
ELA	Μπρατισλάβα, SK	Ευρωπαϊκή Αρχή Εργασίας			1												2							2	2			3	1		11
EMSA	Λισαβόνα, PT	Ευρωπαϊκός Οργανισμός για την Ασφάλεια στη Θάλασσα		5	1			2		1	9			1			5				1	1	20	1					3		50
EMA	Παρίσι, FR	Ευρωπαϊκός Οργανισμός Φαρμάκων	3	5	11	1	2	6	1	2	30		15	5	9	3	35	5		1		2	10	11	10	2	2	5	22	7	205
EMCDDA	Λισαβόνα, PT	Ευρωπαϊκό Κέντρο Παρακολούθησης Ναρκωτικών και Τοξικομανίας		4	1		1	1			2	1	3		1		3						2	14	3						36
EPPO	Λουξεμβούργο, LU	Ευρωπαϊκή Εισαγγελία		3	2		1	2			1		2			3	7				1					5			3		30
ESMA	Παρίσι, FR	Ευρωπαϊκή Αρχή Κινητών Αξιών και Αγορών	1	2	1		1	4			3	1	21	1	3	1	20	1		2		2	6	1	4		1		9		85
ETF	Τορίνο, IT	Ευρωπαϊκό Ίδρυμα Επαγγελματικής Εκπαίδευσης	1	1			1	1		1	1					1	26			1				2		2		1		2	41
EUROJUST	Χάγη, NL	Οργανισμός της Ευρωπαϊκής Ένωσης για τη Συνεργασία στον Τομέα της Ποινικής Δικαιοσύνης	2	2	2		1			1	4		2		1	1	7	3		1		2	1	1	7		2		2		42
ENISA	Ηράκλειο, EL	Οργανισμός της Ευρωπαϊκής Ένωσης για την Κυβερνοασφάλεια			2	1											3						1		2			1	18		28
FRA	Βιέννη, AT	Οργανισμός Θεμελιωδών Δικαιωμάτων της Ευρωπαϊκής Ένωσης	7		2		3	1			1		5		2	2	2				2	2		1	1		1	2			34
EUROPOL	Χάγη, NL	Οργανισμός της Ευρωπαϊκής Ένωσης για τη Συνεργασία στον Τομέα της Επιβολής του Νόμου		5	8	2	2	7			20	4	10	3	11	3	23	5	1			58	9	17	26	1	1	1	19	1	237
CEPOL	Βουδαπέστη, HU	Οργανισμός της Ευρωπαϊκής Ένωσης για την Κατάρτιση στον Τομέα της Επιβολής του Νόμου			1					1	2			3	27		3					2	3	1	7			3	5		58
ERA	Βαλενσιέν, FR	Οργανισμός Σιδηροδρόμων της Ευρωπαϊκής Ένωσης		10	1			1			1		10	1		1	1	1			1	2	1	3				2	1		37
ACER	Λιουμπλιάνα, SL	Οργανισμός της Ευρωπαϊκής Ένωσης για τη Συνεργασία των Ρυθμιστικών Αρχών Ενέργειας		2	1			1			3		2	4	2	1	5						2					9	3		35
EU-LISA	Τάλιν, EST-Στρασβούργο, FR	Οργανισμός της Ευρωπαϊκής Ένωσης για τη Λειτουργική Διαχείριση Συστημάτων ΤΠ Μεγάλης Κλίμακας στον Χώρο Ελευθερίας, Ασφάλειας και Δικαιοσύνης	2	2	5		2	2		14	6	1	21	1	2	2	8				5		2	2	1	11		1		17	107
EUSPA	Πράγα, CZ	Οργανισμός της Ευρωπαϊκής Ένωσης για το Διαστημικό Πρόγραμμα		1	2		16	1	1		6	1	4				6				1		1		8			2	5	1	56
EASA	Κολωνία, DE	Οργανισμός της Ευρωπαϊκής Ένωσης για την Ασφάλεια της Αεροπορίας		4	3		1	24		1	7		6	2	2	1	4	1					6	1	10		1	1	8	2	85
EU IPO	Αλικάντε, ES	Γραφείο Διανοητικής Ιδιοκτησίας της Ευρωπαϊκής Ένωσης		3	5		2	3	2	1	113		23		1	6	28	3				4	6	2	9	1		4	7	1	224
CDT	Λουξεμβούργο, LU	Μεταφραστικό Κέντρο των Οργάνων της Ευρωπαϊκής Ένωσης			1						3		3	2	1		5	1	1	1		1		1	2			1			23
<b>Εκτελεστικοί οργανισμοί</b>			<b>13</b>	<b>455</b>	<b>84</b>	<b>9</b>	<b>16</b>	<b>67</b>	<b>2</b>	<b>5</b>	<b>221</b>	<b>242</b>	<b>13</b>	<b>211</b>	<b>24</b>	<b>37</b>	<b>13</b>	<b>412</b>	<b>32</b>	<b>4</b>	<b>7</b>	<b>5</b>	<b>21</b>	<b>99</b>	<b>54</b>	<b>176</b>	<b>13</b>	<b>10</b>	<b>24</b>	<b>18</b>	<b>2287</b>
CINEA	Βρυξέλλες, BE	Ευρωπαϊκός Εκτελεστικός Οργανισμός για το Κλίμα, τις Υποδομές και το Περιβάλλον	4	50	7	3	3	8	1		42	47	4	37	8	3	1	64	10			1	4	24	7	24	3	2	4	3	364
EACEA	Βρυξέλλες, BE	Ευρωπαϊκός Εκτελεστικός Οργανισμός Εκπαίδευσης και Πολιτισμού	2	97	8	1	2	15			18	28	4	44	1	5	2	70	6	2	1		4	7	9	12	1	1	5	6	351
HaDEA	Βρυξέλλες, BE	Ευρωπαϊκός Εκτελεστικός Οργανισμός για την Υγεία και τον Ψηφιακό Τομέα	3	27	11	1	4	8		1	29	32		18	4	3	1	49	6		1	3		12	10	22		1	5	1	252
EISMEA	Βρυξέλλες, BE	Εκτελεστικός Οργανισμός για το Ευρωπαϊκό Συμβούλιο Καινοτομίας και τις MME	1	48	16		4	8			21	24		28	4	2	4	42	4	1	2	1	5	14	8	25	4	3	3	3	275
ERCEA	Βρυξέλλες, BE	Εκτελεστικός Οργανισμός του Ευρωπαϊκού Συμβουλίου Έρευνας	2	93	13	2		11	1	1	36	30		37	3	13	2	55	3		1		4	12	7	36	1	1	3	2	369
EOE	Βρυξέλλες, BE	Εκτελεστικός Οργανισμός Έρευνας	1	140	29	2	3	17		3	75	81	5	47	4	11	3	132	3	1	2		4	30	13	57	4	2	4	3	676
<b>Κοινές επιχειρήσεις</b>			<b>0</b>	<b>20</b>	<b>3</b>	<b>0</b>	<b>2</b>	<b>10</b>	<b>0</b>	<b>1</b>	<b>6</b>	<b>90</b>	<b>1</b>	<b>30</b>	<b>2</b>	<b>19</b>	<b>2</b>	<b>33</b>	<b>1</b>	<b>0</b>	<b>0</b>	<b>0</b>	<b>2</b>	<b>5</b>	<b>9</b>	<b>18</b>	<b>1</b>	<b>1</b>	<b>2</b>	<b>3</b>	<b>261</b>
CBE JU	Βρυξέλλες, BE	Κοινή επιχείρηση «Μια Ευρώπη που βασίζεται στην κυκλική βιοοικονομία»			1							2				1		4								1					9
CAJU	Βρυξέλλες, BE	Κοινή επιχείρηση «Καθαρές αερομεταφορές»		1								1						2								1					5
CHP	Βρυξέλλες, BE	Κοινή επιχείρηση «Καθαρό Υδρογόνο»		1																						1					2
EU-RAIL	Βρυξέλλες, BE	Κοινή επιχείρηση «Ευρωπαϊκοί σιδηρόδρομοι»		4								1		4		1										1		1	1		13
EHPC	Βρυξέλλες, BE	Κοινή επιχείρηση για την ευρωπαϊκή υπολογιστική υψηλών επιδόσεων		1				2			1	1		1		1		1						1		2					11
EIT	Βουδαπέστη, HU	Ευρωπαϊκό Ινστιτούτο Καινοτομίας και Τεχνολογίας												1	1	13		1						1	1		2			1	21

F4E	Βαρκελώνη, ES	Κοινή επιχείρηση «Σύντηξη για ενέργεια»		7	1		2	8		1	1	80	1	16	1	3	1	25	1			1	2	6	7	1			3	168	
IHI	Βρυξέλλες, BE	Κοινή επιχείρηση «Πρωτοβουλία για την Καινοτομία στην Υγεία»			1					1	3		2			1							2	3					13		
KDT JU	Βρυξέλλες, BE	Κοινή επιχείρηση «Βασικές ψηφιακές τεχνολογίες»		6						3	2		5									1		1					18		
SESAR	Βρυξέλλες, BE	Κοινή επιχείρηση SESAR											1																1		
			<b>36</b>	<b>547</b>	<b>175</b>	<b>19</b>	<b>59</b>	<b>173</b>	<b>18</b>	<b>37</b>	<b>662</b>	<b>74</b>	<b>424</b>	<b>72</b>	<b>146</b>	<b>48</b>	<b>846</b>	<b>91</b>	<b>6</b>	<b>43</b>	<b>26</b>	<b>107</b>	<b>368</b>	<b>207</b>	<b>415</b>	<b>53</b>	<b>40</b>	<b>65</b>	<b>503</b>	<b>51</b>	<b>5311</b>

## ΠΑΡΑΡΤΗΜΑ

### Κατάλογος των γενικών διευθύνσεων, των υπηρεσιών και των γραφείων της Ευρωπαϊκής Επιτροπής στις 31/12/2021

1. AGRI: Γεωργία και Αγροτική Ανάπτυξη
2. BUDG: Προϋπολογισμός
3. CdP-OSP: Επιτροπή Προσωπικού - Αντιπροσωπευτικές Συνδικαλιστικές και Επαγγελματικές Οργανώσεις
4. CLIMA: Δράση για το Κλίμα
5. CNECT: Επικοινωνιακά Δίκτυα, Περιεχόμενο και Τεχνολογίες
6. COMM: Επικοινωνία
7. COMP: Ανταγωνισμός
8. DEFIS: Αμυντική Βιομηχανία και Διάστημα
9. DGT: Μετάφραση
10. DIGIT: Πληροφορική
11. EAC: Εκπαίδευση, Νεολαία, Αθλητισμός και Πολιτισμός
12. ECFIN: Οικονομικές και Χρηματοδοτικές Υποθέσεις
13. ECHO: Ευρωπαϊκή Πολιτική Προστασία και Επιχειρήσεις Ανθρωπιστικής Βοήθειας (ECHO)
14. EMPL: Απασχόληση, Κοινωνικές Υποθέσεις και Ένταξη
15. ENER: Ενέργεια
16. ENV: Περιβάλλον
17. EPSO: Ευρωπαϊκή Υπηρεσία Επιλογής Προσωπικού
18. ESTAT: Eurostat
19. FISMA: Χρηματοπιστωτική Σταθερότητα, Χρηματοπιστωτικές Υπηρεσίες και Ένωση Κεφαλαιαγορών
20. FPI: Υπηρεσία Μέσων Εξωτερικής Πολιτικής
21. GROW: Εσωτερική Αγορά, Βιομηχανία, Επιχειρηματικότητα και ΜΜΕ
22. HERA: Ευρωπαϊκή Αρχή Ετοιμότητας και Αντιμετώπισης Καταστάσεων Έκτακτης Υγειονομικής Ανάγκης
23. HOME: Μετανάστευση και Εσωτερικές Υποθέσεις
24. HR: Ανθρώπινοι Πόροι και Ασφάλεια
25. IAS: Υπηρεσία Εσωτερικού Λογιστικού Ελέγχου
26. INTPA: Διεθνής Συνεργασία και Ανάπτυξη (DEVCO το 2020)
27. JRC: Κοινό Κέντρο Ερευνών
28. JUST: Δικαιοσύνη και Καταναλωτές
29. MARE: Θαλάσσια Πολιτική και Αλιεία
30. MOVE: Κινητικότητα και Μεταφορές
31. NEAR: Γειτονία και Διαπραγματεύσεις για τη Διεύρυνση
32. OIB: Γραφείο Υποδομών και Διοικητικής Υποστήριξης στις Βρυξέλλες
33. OIL: Γραφείο Υποδομών και Διοικητικής Υποστήριξης στο Λουξεμβούργο
34. OLAF: Ευρωπαϊκή Υπηρεσία Καταπολέμησης της Απάτης
35. OP: Υπηρεσία Εκδόσεων
36. PMO: Γραφείο Διαχείρισης και Εκκαθάρισης των Ατομικών Δικαιωμάτων
37. REFORM: Στήριξη Διαρθρωτικών Μεταρρυθμίσεων
38. REGIO: Περιφερειακή Πολιτική και Αστική Ανάπτυξη
39. RTD: Έρευνα και Καινοτομία
40. SANTE: Υγεία και Ασφάλεια των Τροφίμων
41. SCIC: Διερμηνεία
42. SG: Γενική Γραμματεία
43. SJ: Νομική Υπηρεσία
44. TAXUD: Φορολογία και Τελωνειακή Ένωση
45. TRADE: Εμπόριο