

Bruxelles, le 30 juin 2026
(OR. en)

11344/26
ADD 1

ESE 1

NOTE DE TRANSMISSION

Origine:	Pour la secrétaire générale de la Commission européenne, Madame Martine DEPREZ, directrice
Date de réception:	30 juin 2026
Destinataire:	Madame Thérèse BLANCHET, secrétaire générale du Conseil de l'Union européenne
N° doc. Cion:	COM(2026) 324 annexe
Objet:	ANNEXE du RAPPORT DE LA COMMISSION AU CONSEIL Vingt-deuxième rapport sur la mise en œuvre du règlement (CE) n° 866/2004 du Conseil du 29 avril 2004 et sur la situation découlant de cette mise en œuvre pour la période comprise entre le 1er janvier et le 31 décembre 2025

Les délégations trouveront ci-joint le document COM(2026) 324 annexe.

p.j.: COM(2026) 324 annexe



COMMISSION
EUROPÉENNE

Bruxelles, le 30.6.2026
COM(2026) 324 final

ANNEX

ANNEXE

du

RAPPORT DE LA COMMISSION AU CONSEIL

**Vingt-deuxième rapport sur la mise en œuvre du règlement (CE) n° 866/2004 du Conseil
du 29 avril 2004 et sur la situation découlant de cette mise en œuvre pour la période
comprise entre le 1er janvier et le 31 décembre 2025**

TABLEAU I:

Tableau récapitulatif des informations mensuelles communiquées par la chambre de commerce chypriote turque pour l'année 2025 conformément à l'article 8 du règlement (CE) n° 1480/2004 de la Commission, en EUR

Produits échangés	Janvier	Février	Mars	Avril	Mai	Juin	Juillet	Août	Septembre	Octobre	Novembre	Décembre	Total
GRAISSES ET HUILES ANIMALES OU VÉGÉTALES; PRODUITS DE LEUR DISSOCIATION; GRAISSES ALIMENTAIRES ÉLABORÉES; CIRES D'ORIGINE ANIMALE OU VÉGÉTALE	33 520,00	80 160,00	36 720,00	88 700,00	126 280,00	71 000,00	96 900,00	57 000,00	82 060,00	133 100,00	104 380,00	141 640,00	1 053 460,00
OUVRAGES EN PIERRES, PLÂTRE, CIMENT, AMIANTE, MICA OU MATIÈRES ANALOGUES; PRODUITS CÉRAMIQUES; VERRE ET OUVRAGES EN VERRE	108 285,23	80 631,66	55 295,95	203 170,16	79 463,50	89 772,00	98 964,80	48 039,23	117 105,81	61 291,10	149 875,88	214 484,89	1 306 380,21
MÉTAUX COMMUNS ET OUVRAGES EN CES MÉTAUX	65 478,50	46 314,00	65 366,50	43 450,50	86 558,50	108 238,00	81 522,00	47 275,50	61 893,00	72 945,00	49 645,50	33 521,00	762 208,00
CHAUSSURES, COIFFURES, PARAPLUIES, PARASOLS, CANNES, FOUETS, CRAVACHES ET LEURS PARTIES; PLUMES APPRÊTÉES ET ARTICLES EN PLUMES; FLEURS ARTIFICIELLES;	3,300 00	0,00	0,00	1 650,00	3 300,00	3 300,00	0,00	0,00	3 300,00	330,00	0,00	0,00	15 180,00

OUVRAGES EN CHEVEUX													
ANIMAUX VIVANTS PRODUITS ANIMAUX	65 478,50	46 314,00	65 366,50	43 450,50	86 558,50	108 238,00	81 522,00	47 275,50	61 893,00	72 945,00	49 645,50	33 521,00	762 208,00
MACHINES ET APPAREILS MÉCANIQUES; MATÉRIELS ÉLECTRIQUES ET LEURS PARTIES; APPAREILS D'ENREGISTREMENT OU DE REPRODUCTION DU SON, APPAREILS D'ENREGISTREMENT OU DE REPRODUCTION DES IMAGES ET DU SON EN TÉLÉVISION, ET PARTIES ET ACCESSOIRES DE CES APPAREILS	33 521,41	11 325,48	7 808,28	2 450,00	1 755,00	1 520,00	2 378,00	18 461,63	0,00	13 005,9	0,00	0,00	92 225,7
PRODUITS MINÉRAUX	0,00	0,00	0,00	0,00	0,00	0,00	2 320,00	5 800,00	0,00	0,00	0,00	0,00	8 120,00
OUVRAGES DIVERS	589 546,54	580 279,67	699 963,81	674 488,70	704 884,84	832 062,89	949 101,26	491 630,67	830 665,63	743 072,91	746 420,95	648 289,31	8 490 407,18
MATIÈRES PLASTIQUES ET OUVRAGES EN CES MATIÈRES; CAOUTCHOUC ET OUVRAGES EN CAOUTCHOUC	168 669,57	147 596,78	207 176,14	264 025,67	224 351,47	190 251,26	242 624,15	143 696,31	207 135,62	243 988,98	199 763,50	185 299,96	2 424 579,41

PRODUITS DES INDUSTRIES ALIMENTAIRES; BOISSONS, LIQUIDES ALCOOLIQUES ET VINAIGRES; TABACS ET SUCCÉDANÉS DE TABAC FABRIQUÉS	0,00	0,00	0,00	0,00	0,00	0,00	0,00	0,00	0,00	0,00	0,00	0,00	0,00
PRODUITS DES INDUSTRIES CHIMIQUES OU DES INDUSTRIES CONNEXES	557,60	3 894,80	0,00	7 246,80	3 930,40	7 551,42	6 636,00	0,00	1 169,60	4 046,40	860,80	1 490,00	37 383,82
PÂTES DE BOIS OU D'AUTRES MATIÈRES FIBREUSES CELLULOSIQUES; PAPIER OU CARTON À RECYCLER (DÉCHETS ET REBUTS); PAPIER ET SES APPLICATIONS	20 017,00	19 211,00	11 107,00	21 266,00	17 373,00	4 117,00	18 288,60	19 037,50	3 194,00	21 568,00	35 658,00	31 581,00	222 418,10
PEAUX, CUIRS, PELLETERIES ET OUVRAGES EN CES MATIÈRES; ARTICLES DE BOURRELLERIE OU DE SELLERIE; ARTICLES DE VOYAGE, SACS À MAIN ET CONTENANTS SIMILAIRES; OUVRAGES EN BOYAUX	0,00	0,00	0,00	0,00	0,00	0,00	0,00	0,00	0,00	0,00	0,00	0,00	0,00
MATIÈRES TEXTILES ET OUVRAGES EN CES MATIÈRES	10 139,50	4 432,75	18 051,60	26 319,50	7 561,00	12 187,00	15 423,00	5 643,00	19 039,50	9 087,00	24 815,75	193 583,5	346 283,10
PRODUITS DU RÈGNE VÉGÉTAL	17 000,00	5 500,00	12 500,00	5 000,00	22 500,00	0,00	0,00	0,00	0,00	0,00	0,00	0,00	62 500,00

MATÉRIEL DE TRANSPORT	0,00	0,00	0,00	0,00	0,00	0,00	0,00	0,00	0,00	0,00	0,00	0,00	0,00
BOIS ET OUVRAGES EN BOIS; CHARBON DE BOIS; LIÈGE ET OUVRAGES EN LIÈGE; OUVRAGES DE SPARTERIE OU DE VANNERIE	1 097,00	0,00	1 309,00	1 184,00	1 910,00	1 428,00	895,00	5 683,00	4 812,00	2 024,00	1 288,00	1 927,00	23 557,00
TOTAL	1 117 190,72	1 049 166,71	1 218 643,68	1 392 874,67	1 353 444,19	1 368 984,32	1 596 453,25	923 043,76	1 408 552,82	1 373 684,00	1 597 729,78	1 597 729,78	15 865 325,18

Source: Chambre de commerce chypriote turque (écart des valeurs des documents d'accompagnement délivrés en 2025)

TABLEAU II:**Valeur des marchandises ayant franchi la ligne verte déclarée par les autorités de la République de Chypre pour 2025, en EUR**

	Total
Janvier	1 093 450,57
Février	1 037 889,04
Mars	1 048 214,50
Avril	1 279 254,95
Mai	1 300 590,49
Juin	1 169 685,05
Juillet	1 430 114,80
Août	814 896,71
Septembre	1 351 179,62
Octobre	1 305 072,75
Novembre	1 271 693,48
Décembre	1 328 627,43
TOTAL	14 430 669

Source: tableau établi sur la base des données transmises par le service des douanes et accises de Chypre

TABLEAU III:

Valeur des marchandises ayant franchi la ligne verte et valeur des marchandises pour lesquelles des documents d'accompagnement ont été délivrés en 2025

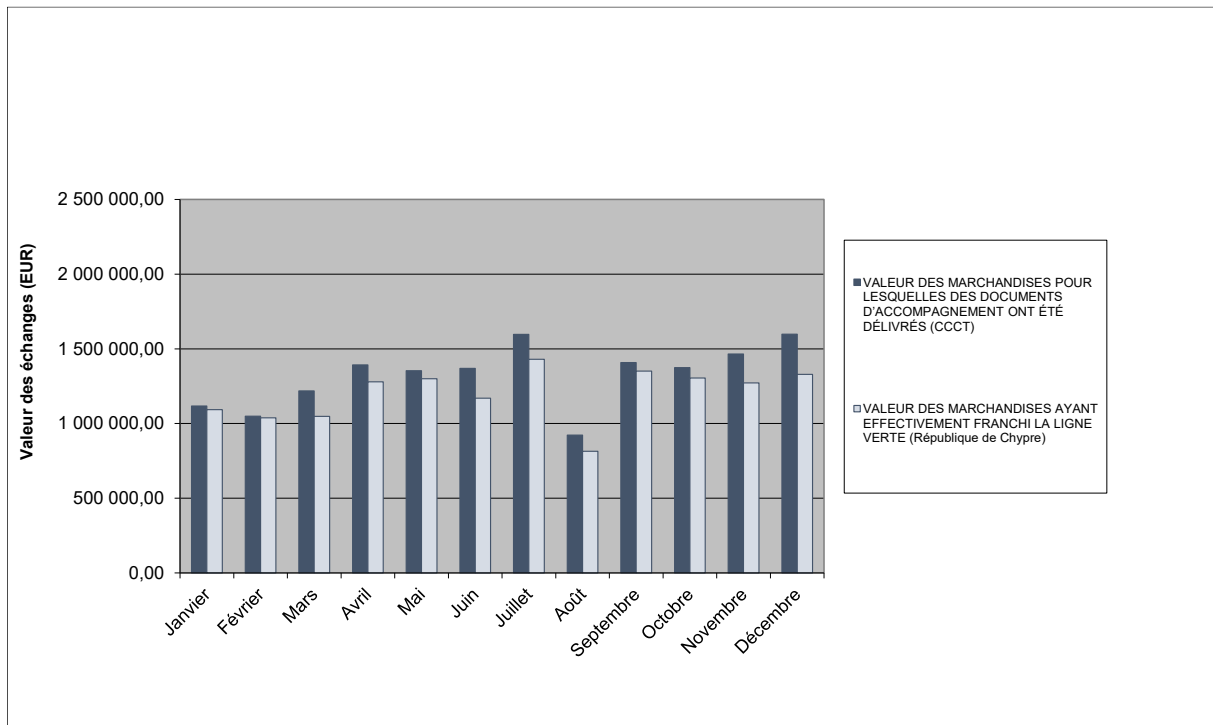

Source:

- Pour la valeur des marchandises pour lesquelles des documents d'accompagnement ont été délivrés: chambre de commerce chypriote turque
- Pour la valeur des marchandises qui ont franchi la ligne verte: service des douanes et accises de Chypre

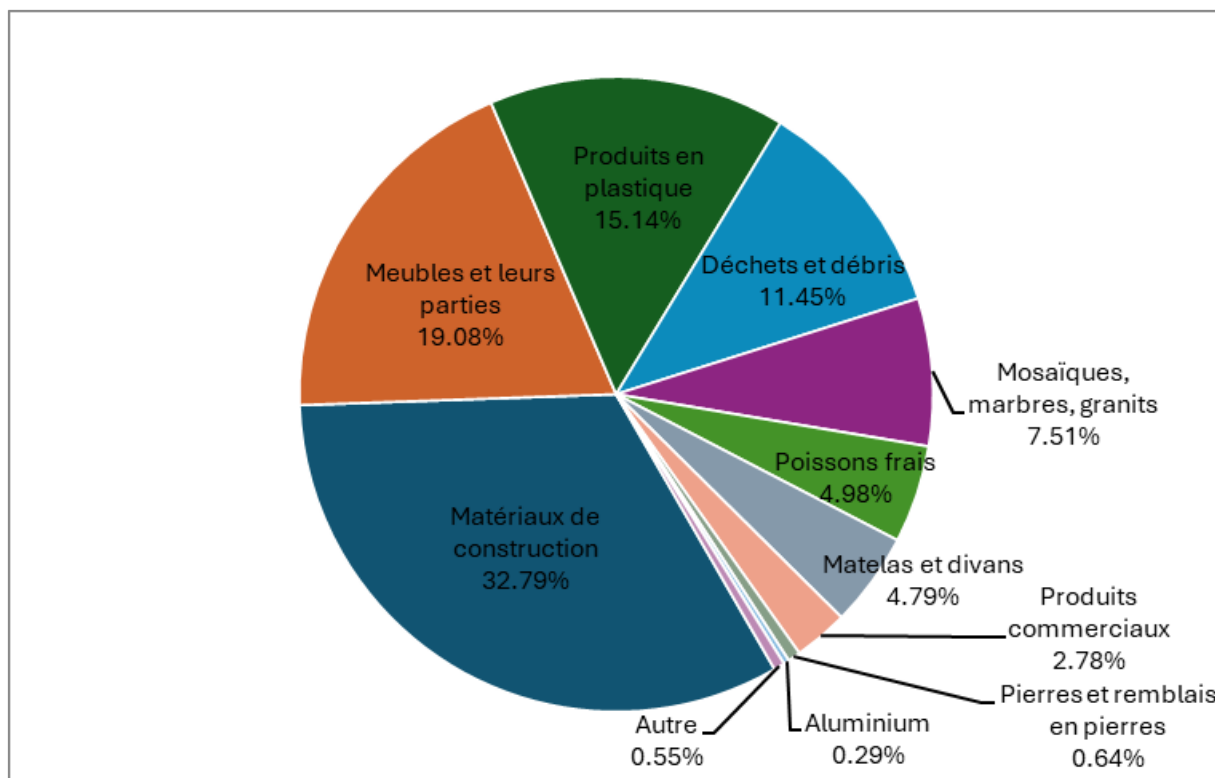
TABLEAU IV:**Principaux produits échangés en 2025, en EUR**

Matériaux de construction	4 731 514 ,64	32,79 %
Meubles et leurs parties	2 752 993 ,65	19,08 %
Produits en plastique	2 185 030 ,39	15,14 %
Déchets et débris	1 651 758 ,1	11,45 %
Mosaïques, marbres, granits	1 083 504 ,21	7,51 %
Poissons frais	718 612	4,98 %
Matelas et divans	691 816 ,3	4,79 %
Produits commerciaux	401 147 ,72	2,78 %
Pierres et remblais en pierres	92 858 ,21	0,64 %
Aluminium	42 032 ,2	0,29 %
Autre	79 401 ,97	0,55 %
Total	14 430 669 ,39	100,00 %

Source: tableau réalisé sur la base des données transmises par le service des douanes et accises de Chypre

TABLEAU V:

Évolution des documents d'accompagnement délivrés pour les marchandises les plus échangées en 2025 (valeur la plus élevée)

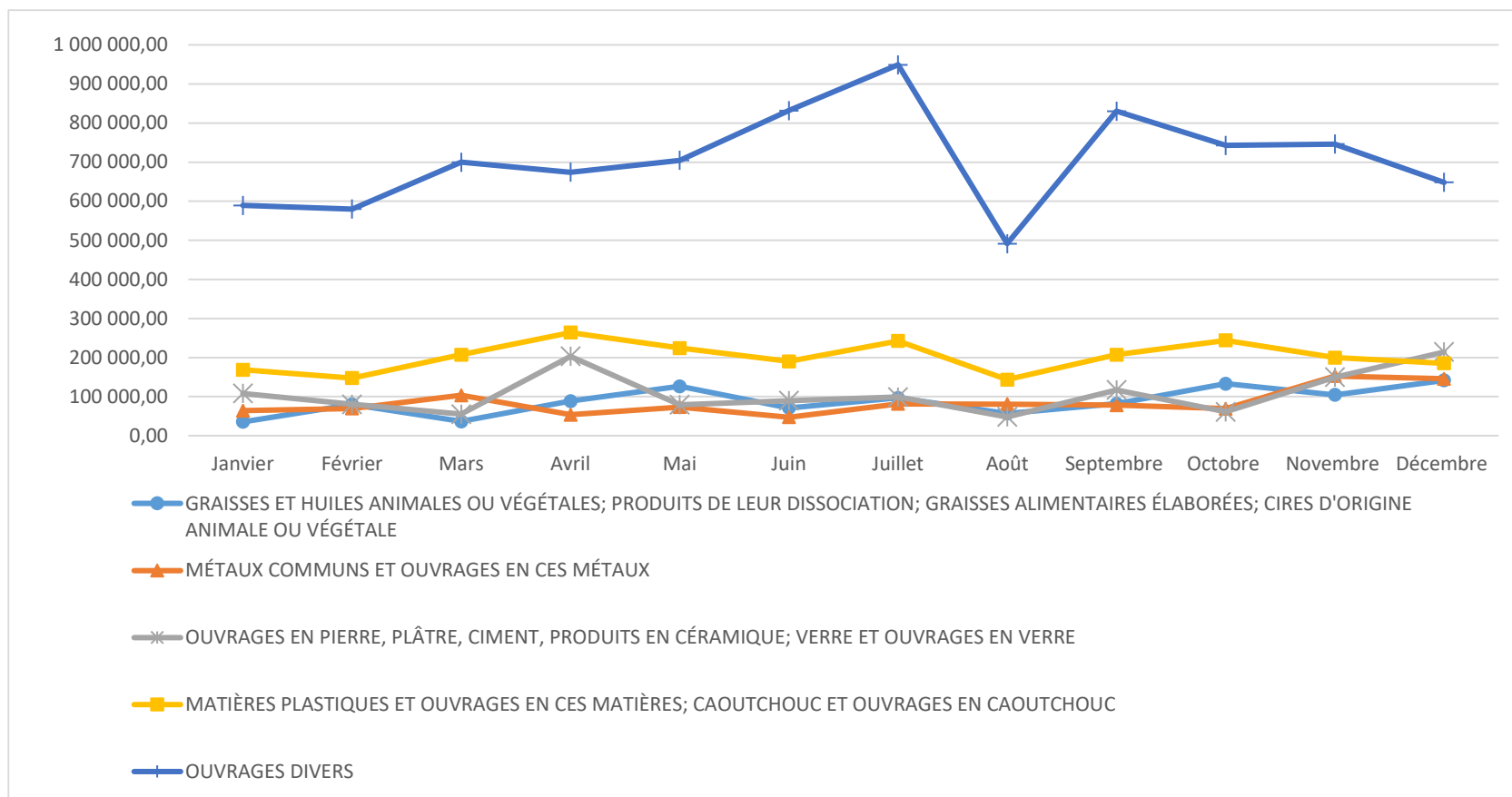

Source: graphique réalisé sur la base des données relatives aux documents d'accompagnement délivrés par la chambre de commerce chypriote turque

TABLEAU VI**Circulation des personnes et des véhicules chypriotes grecs et turcs aux points de passage, conformément au règlement (CE) n° 866/04 du Conseil****(1^{er} janvier 2025 – 31 décembre 2025)**

MOIS	MOUVEMENTS DE PERSONNES			MOUVEMENTS DE VÉHICULES		
	CHYPRIOTES GRECS	CHYPRIOTES TURCS	TOTAL	CHYPRIOTES GRECS	CHYPRIOTES TURCS	TOTAL
01 / 2025	86132	156707	242839	53679	59858	113537
02 / 2025	79714	164777	244491	50417	65397	115814
03 / 2025	100554	179541	280095	58538	72230	130768
04 / 2025	110634	166268	276902	67701	67244	134945
05 / 2025	123230	174650	297880	73133	73955	147088
06 / 2025	140815	186108	326923	80736	76186	156922
07 / 2025	130727	168588	299315	80191	83680	163871
08 / 2025	135336	160787	296123	78394	64814	143208
09 / 2025	100880	160308	261188	62516	80638	143154
10 / 2025	132230	145765	277995	79622	45425	125047
11 / 2025	158719	164914	323633	73068	28442	101510
12 / 2025	154164	155197	309361	75791	30192	105983
TOTAL	1453135	1983610	3436745	833786	748061	1581847

Source: police de la République de Chypre