



Brüssel, 30. juuni 2026
(OR. en)

11344/26
ADD 1

ESE 1

SAATEMÄRKUSED

Saatja:	Euroopa Komisjoni peasekretär, allkirjastanud Martine DEPREZ, direktor
Kättesaamise kuupäev:	30. juuni 2026
Saaja:	Thérèse BLANCHET, Euroopa Liidu Nõukogu peasekretär
Komisjoni dok nr:	COM(2026) 324 annex
Teema:	LISA järgmise dokumendi juurde: KOMISJONI ARUANNE NÕUKOGULE Kahekümne teine aruanne nõukogu 29. aprilli 2004. aasta määruse (EÜ) nr 866/2004 rakendamise ja selle kohaldamisest tuleneva olukorra kohta ajavahemikul 1. jaanuarist 31. detsembrini 2025

Käesolevaga edastatakse delegatsioonidele dokument COM(2026) 324 annex.

Lisatud: COM(2026) 324 annex



EUROOPA
KOMISJON

Brüssel, 30.6.2026
COM(2026) 324 final

ANNEX

LISA

järgmise dokumendi juurde:

KOMISJONI ARUANNE NÕUKOGULE

Kahekümne teine aruanne nõukogu 29. aprilli 2004. aasta määruse (EÜ) nr 866/2004 rakendamise ja selle kohaldamisest tuleneva olukorra kohta ajavahemikul 1. jaanuarist 31. detsembrini 2025

I TABEL

Ülevaatetabel, milles on esitatud kokkuvõtte kuuaruannetest, mille Küprose Türgi kaubanduskoda on esitanud komisjoni määruse (EÜ) nr 1480/2004 artikli 8 kohaselt aasta 2025 kohta (eurodes)

Kaubeldud tooted	Jaanuvar	Veebruar	Märts	Aprill	Mai	Juuni	Juuli	August	September	Oktoober	November	Detsember	Kokku
LOOMSED JA TAIMSED RASVAD JA ÖLID NING NENDE LÕHUSTAMISSAADUSED ; TÕÕDELDUD TOIDURASVAD; LOOMSED JA TAIMSED VAHAD	33 520,00	80 160,00	36 720,00	88 700,00	126 280,00	71 000,00	96 900,00	57 000,00	82 060,00	133 100,00	104 380,00	141 640,00	1 053 460,00
KIVIST, KIPSIST, TSEMENDIST, ASBESTIST, VILGUST JMS MATERJALIST TOOTED; KERAAMIKATOOTED; KLAAS JA KLAASTOOTED	108 285,23	80 631,66	55 295,95	203 170,16	79 463,50	89 772,00	98 964,80	48 039,23	117 105,81	61 291,10	149 875,88	214 484,89	1 306 380,21
MITTEVÄÄRISMETALLID JA NENDEST VALMISTATUD TOOTED	65 478,50	46 314,00	65 366,50	43 450,50	86 558,50	108 238,00	81 522,00	47 275,50	61 893,00	72 945,00	49 645,50	33 521,00	762 208,00
JALATSID, PEAKATTED, VIHMA- JA PÄEVAVARJUD, JALUTUSKEPID, ISTMEGA JALUTUSKEPID; PIITSAD, RATSAPIITSAD JA NENDE OSAD; TÕÕDELDUD SULED JA SULGEDEST TOOTED;	3 300,00	0,00	0,00	1 650,00	3 300,00	3 300,00	0,00	0,00	3 300,00	330,00	0,00	0,00	15 180,00

KUNSTLILLED; TOOTED JUUSTEST													
ELUSLOOMAD; LOOMSED SAADUSED	65 478,50	46 314,00	65 366,50	43 450,50	86 558,50	108 238,00	81 522,00	47 275,50	61 893,00	72 945,00	49 645,50	33 521,00	762 208,00
MASINAD JA MEHAANILISED SEADMED; ELEKTRISEADMED; NENDE OSAD; HELISALVESTUS- JA TAASESITUSSEADMED, TELEPILDI JA -HELI SALVESTUS- JA TAASESITUSSEADMED, NENDE OSAD JA TARVIKUD	33 521,41	11 325,48	7 808,28	2 450,00	1 755,00	1 520,00	2 378,00	18 461,63	0,00	13 005,9	0,00	0,00	92 225,7
MINERAALSED TOOTED	0,00	0,00	0,00	0,00	0,00	0,00	2 320,00	5 800,00	0,00	0,00	0,00	0,00	8 120,00
MITMESUGUSED TÖÖSTUTOOTED	589 546,54	580 279,67	699 963,81	674 488,70	704 884,84	832 062,89	949 101,26	491 630,67	830 665,63	743 072,91	746 420,95	648 289,31	8 490 407,18
PLASTID JA PLASTTOOTED; KAUTŠUK JA KUMMITOOTED	168 669,57	147 596,78	207 176,14	264 025,67	224 351,47	190 251,26	242 624,15	143 696,31	207 135,62	243 988,98	199 763,50	185 299,96	2 424 579,41

JOOGID, ALKOHOL JA ÄÄDIKAS; TUBAKAS JA TÖÖSTUSLIKUD TUBAKAASENDAJAD; TUBAKAS JA TÖÖSTUSLIKUD TUBAKAASENDAJAD	0,00	0,00	0,00	0,00	0,00	0,00	0,00	0,00	0,00	0,00	0,00	0,00	0,00
KEEMIA TÖÖSTUSE JA SELLEGA SEOTUD TÖÖSTUSHARUDE TOOTED	557,60	3 894,80	0,00	7 246,80	3 930,40	7 551,42	6 636,00	0,00	1 169,60	4 046,40	860,80	1 490,00	37 383,82
KIUMASS PUIDUST VM KIULISEST TSELLULOOSMATERJALI ST; RINGLUSSE VÕETUD PABERI- VÕI PAPIJÄÄTMED JA - JÄÄGID; PABER JA PAPP NING TOOTED NENDEST	20 017,00	19 211,00	11 107,00	21 266,00	17 373,00	4 117,00	18 288,60	19 037,50	3 194,00	21 568,00	35 658,00	31 581,00	222 418,10
TOORNAHAD, NAHK, KARUSNAHK JA TOOTED NENDEST; SADULSEPATOOTED JA RAKMED; REISITARBED, KÄEKOTID JMS TOOTED; TOOTED LOOMASOOLTEST (V.A JÄMESIIDIST)	0,00	0,00	0,00	0,00	0,00	0,00	0,00	0,00	0,00	0,00	0,00	0,00	0,00
TEKSTIIL JA TEKSTIILTOOTED	10 139,50	4 432,75	18 051,60	26 319,50	7 561,00	12 187,00	15 423,00	5 643,00	19 039,50	9 087,00	24 815,75	193 583,5	346 283,10
TAIMSED TOOTED	17 000,00	5 500,00	12 500,00	5 000,00	22 500,00	0,00	0,00	0,00	0,00	0,00	0,00	0,00	62 500,00

SÕIDUKID, ÕHUSÕIDUKID, VEESÕIDUKID JA MUUD TRANSPORDIVAHENDID	0,00	0,00	0,00	0,00	0,00	0,00	0,00	0,00	0,00	0,00	0,00	0,00	0,00
PUIT JA PUITTOOTED; PUUSŪSI; KORK JA KORGIST TOOTED; ÕLGEDEST, ESPARTOST JA MUUDEST PUNUMISMATERJALIDES T TOOTED; KORV- JA VITSPUNUTISED	1 097,00	0,00	1 309,00	1 184,00	1 910,00	1 428,00	895,00	5 683,00	4 812,00	2 024,00	1 288,00	1 927,00	23 557,00
KOKKU	1 117 190,72	1 049 166,71	1 218 643,68	1 392 874,67	1 353 444,19	1 368 984,32	1 596 453,25	923 043,76	1 408 552,82	1 373 684,00	1 597 729,78	1 597 729,78	15 865 325,18

Allikas: Küprose Türgi kaubanduskoda (2025. aastal väljastatud saatedokumentides märgitud väärtuste jagunemine).

II TABEL

Üle eraldusjoone viidud kaupade väärtus 2025. aastal vastavalt Küprose Vabariigi ametiasutuste aruannetele (eurodes)

	Kokku
Jaauar	1 093 450,57
Veebruar	1 037 889,04
Märts	1 048 214,50
Aprill	1 279 254,95
Mai	1 300 590,49
Juuni	1 169 685,05
Juuli	1 430 114,80
August	814 896,71
September	1 351 179,62
Oktoober	1 305 072,75
November	1 271 693,48
Detsember	1 328 627,43
KOKKU	14 430,669

Allikas: tabel põhineb Küprose tolli- ja aktsiisiametilt saadud andmetel.

III TABEL

Üle eraldusjoone viidud kaupade väärtus ja nende kaupade väärtus, mille kohta väljastati saatedokumentid (2025. aastal)

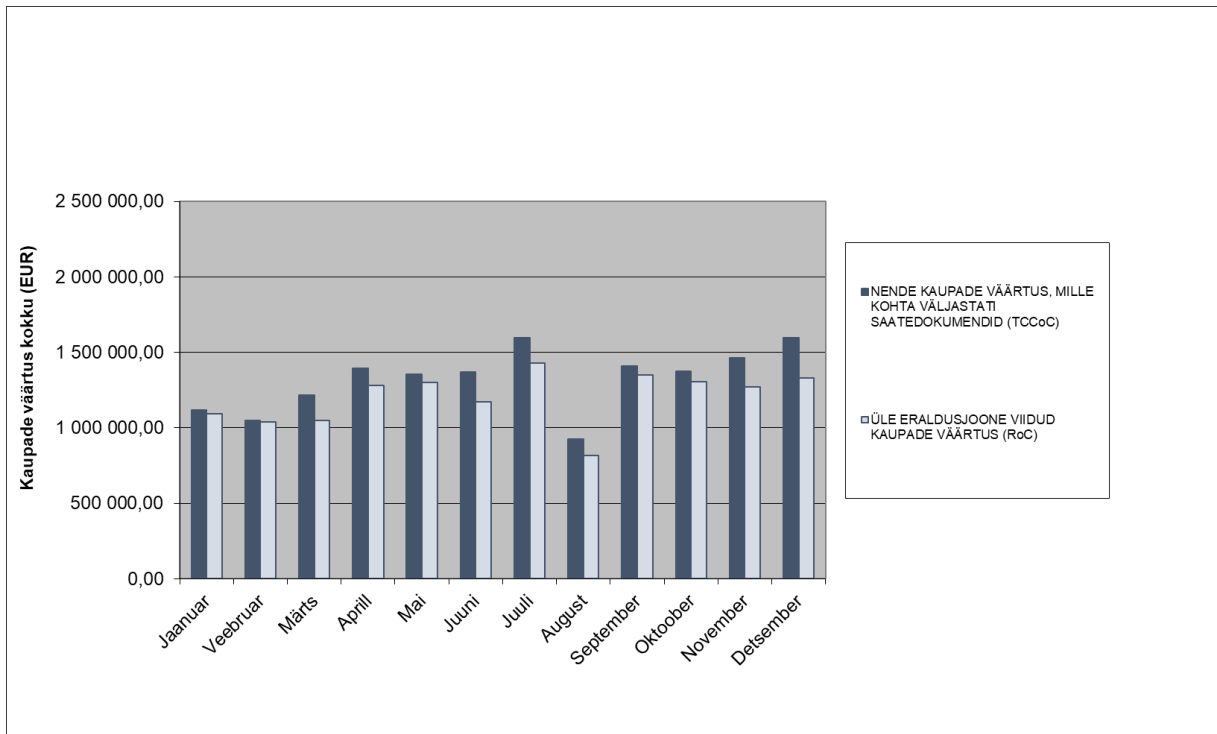

Allikas:

- nende kaupade väärtus, mille kohta väljastati saatedokumentid: Kuprose Türgi kaubanduskoda
- üle eraldusjoone viidud kaupade väärtus: Kuprose tolli- ja aktsiisiamet

IV TABEL

Enim kaubeldud tooted 2025. aastal (eurodes)

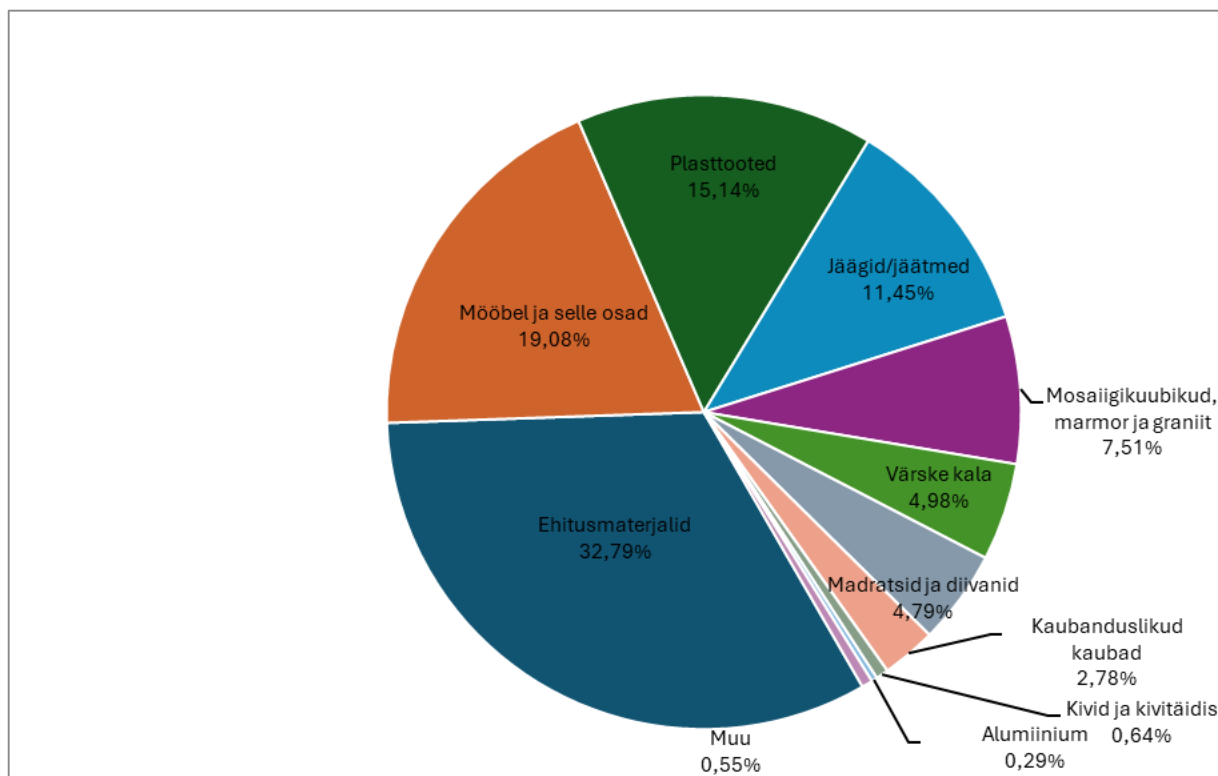

Ehitusmaterjalid	4 731 514,64	32,79 %
Mööbel ja selle osad	2 752 993,65	19,08 %
Plasttooted	2 185 030,39	15,14 %
Jääd/jäätmed	1 651 758,1	11,45 %
Mosaiigikuubikud, marmor ja graniit	1 083 504,21	7,51 %
Värske kala	718 612	4,98 %
Madratsid ja diivanid	691 816,3	4,79 %
Kaubanduslikud kaubad	401 147,72	2,78 %
Kivid ja kivitäidis	92 858,21	0,64 %
Alumiinium	42 032,2	0,29 %
Muu	79 401,97	0,55 %
Kokku	14 430 669,39	100,00 %

Allikas: tabel põhineb Küprose tolli- ja aktsiisiametilt saadud andmetel.

V TABEL

Enim kaubeldud kaupade kohta väljastatud saatedokumentide areng 2025. aastal (suurim väärtus)

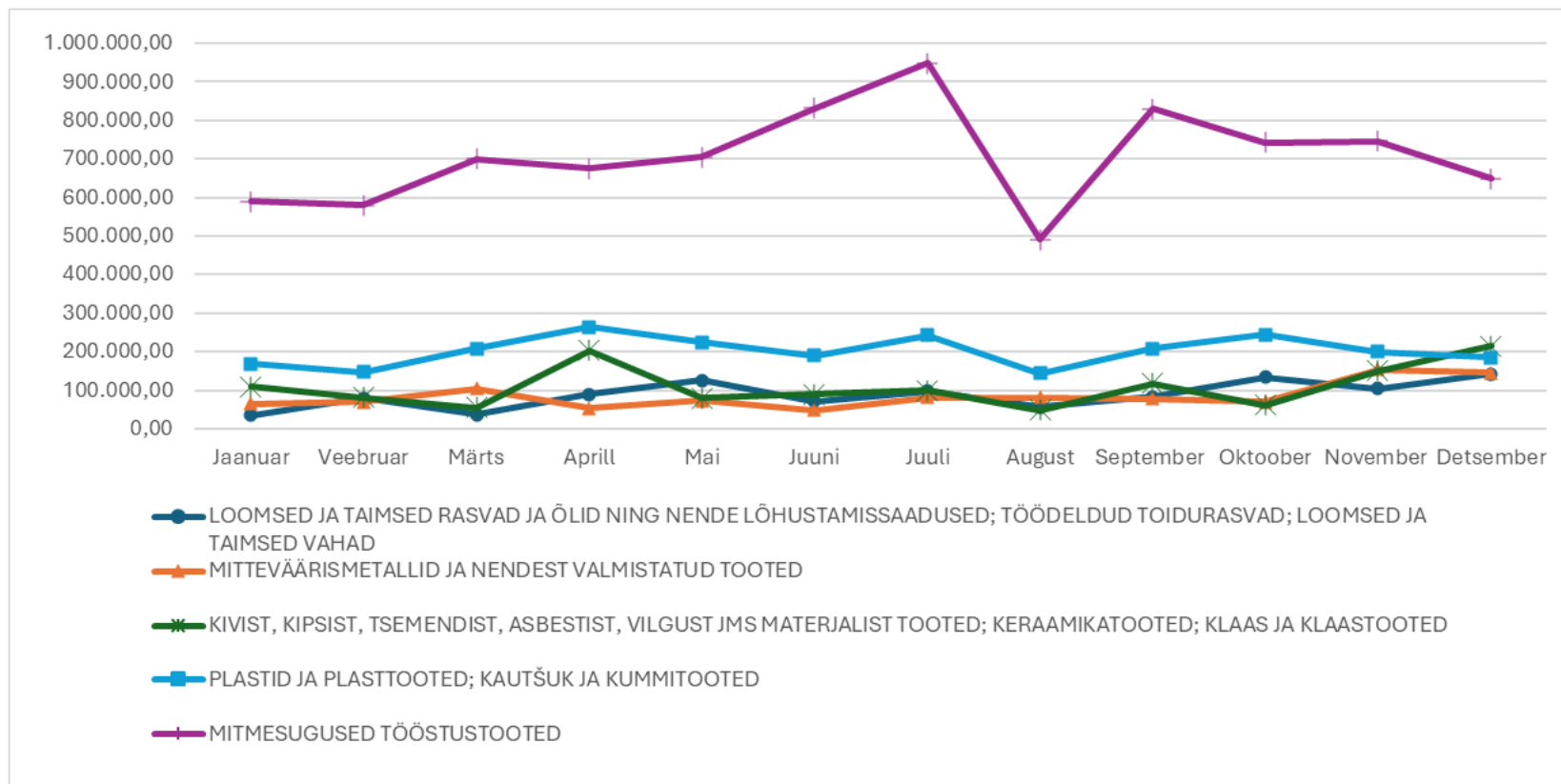

Allikas: joonis põhineb Küprose Türgi kaubanduskojalt saadud andmetel väljastatud saatedokumentide kohta.

VI TABEL**Küprose kreeklaste ja Küprose türklaste ning nende sõidukite liikumine läbi piiripunktide vastavalt nõukogu määrusele (EÜ) nr 866/2004****(1.1 – 31.12.2025)**

KUU	ISIKUTE LIIKUMINE			SÕIDUKITE LIIKUMINE		
	KÜPROSE KREEKLASED	KÜPROSE TÜRKLASED	KOKKU	KÜPROSE KREEKLASED	KÜPROSE TÜRKLASED	KOKKU
01 / 2025	86 132	156 707	242 839	53 679	59 858	113 537
02 / 2025	79 714	164 777	244 491	50 417	65 397	115 814
03 / 2025	100 554	179 541	280 095	58 538	72 230	130 768
04 / 2025	110 634	166 268	276 902	67 701	67 244	134 945
05 / 2025	123 230	174 650	297 880	73 133	73 955	147 088
06 / 2025	140 815	186 108	326 923	80 736	76 186	156 922
07 / 2025	130 727	168 588	299 315	80 191	83 680	163 871
08 / 2025	135 336	160 787	296 123	78 394	64 814	143 208
09 / 2025	100 880	160 308	261 188	62 516	80 638	143 154
10 / 2025	132 230	145 765	277 995	79 622	45 425	125 047
11 / 2025	158 719	164 914	323 633	73 068	28 442	101 510
12 / 2025	154 164	155 197	309 361	75 791	30 192	105 983
KOKKU	1 453 135	1 983 610	3 436 745	833 786	748 061	1 581 847

Allikas: Küprose Vabariigi politsei