EIROPAS SAVIENĪBA

EIROPAS PARLAMENTS **PADOME**

Briselē, 2013. gada 22. novembrī
(OR. en)

2011/0294 (COD) **PE-CONS 42/13**
ADD 7

TRANS 316
ECOFIN 533
ENV 546
RECH 265
CODEC 1403

LEĢISLATĪVIE AKTI UN CITI DOKUMENTI

Temats:	EIROPAS PARLAMENTA UN PADOMES REGULA par Savienības pamatnostādnēm Eiropas transporta tīkla attīstībai un ar ko atceļ Lēmumu Nr. 661/2010/ES

III PIELIKUMS

EIROPAS TRANSPORTA TĪKLA, KAS PAGARINĀTS NOTEIKTĀS KAIMIŅVALSTĪS, INDIKATĪVĀS KARTES

Palīgs kaimiņvalstu karšu atrašanai

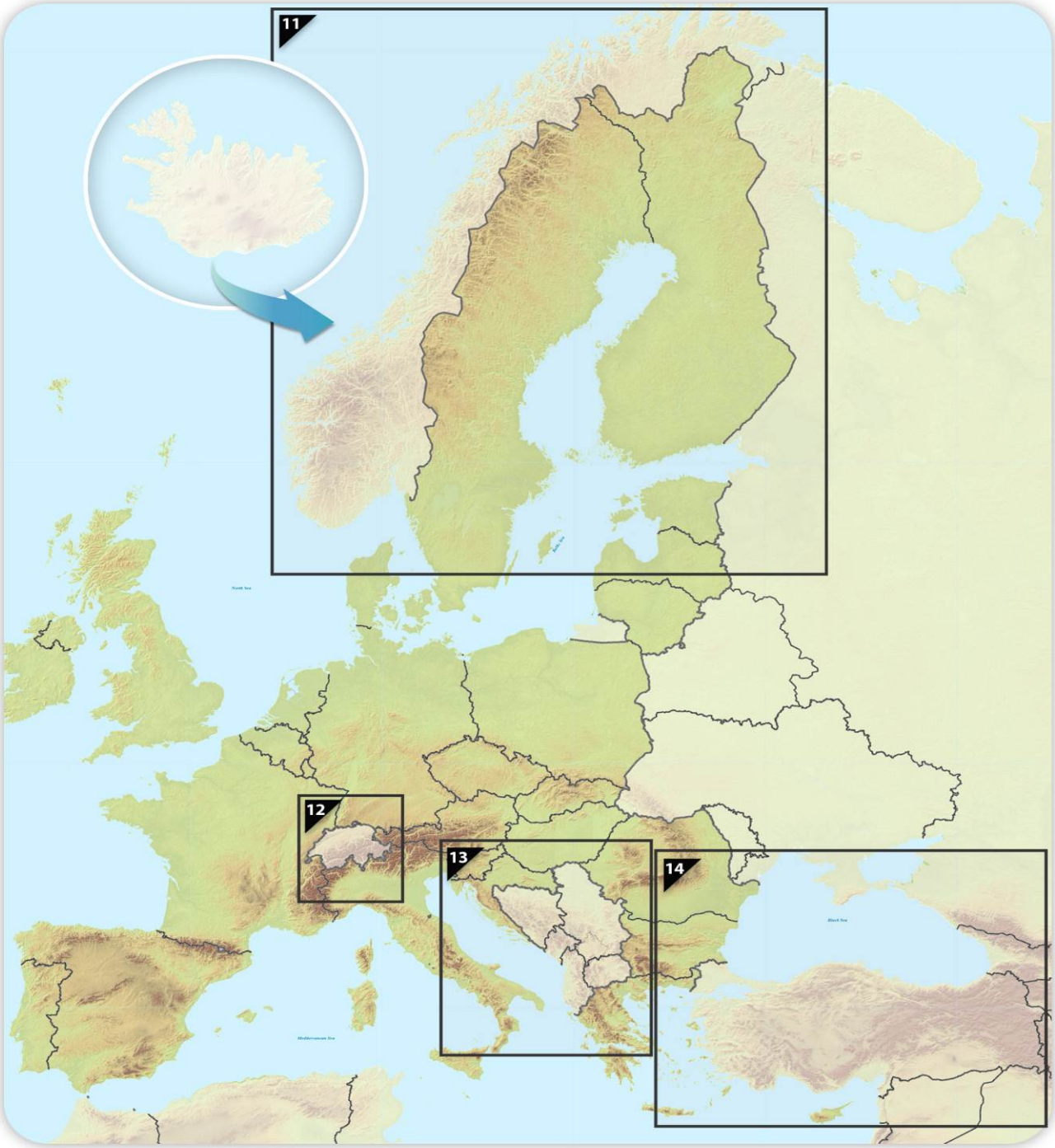

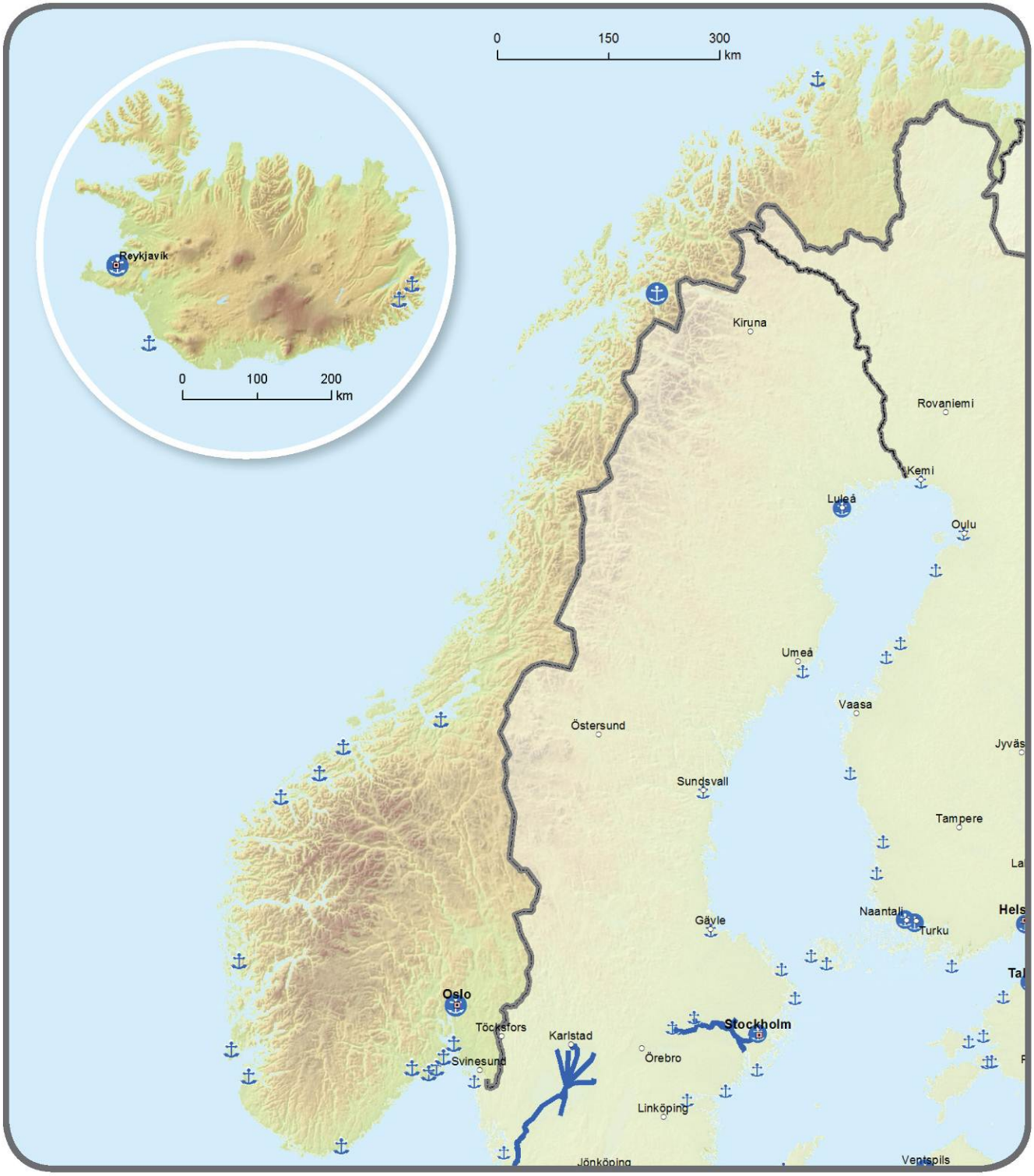

Pamattīkls	Visaptverošais tīkls	Pamattīkls
Iekšējie ūdensceļi / Pabeigti		Ostas
Iekšējie ūdensceļi / Uzlabojamie		
Iekšējie ūdensceļi / Plānotie		

11.2. Indikatīvais pagarinājums kaimiņvalstīs
Visaptverošais tīkls: dzelzceļi, ostas un RRT (dzelzceļa termiņāļi)
Pamattīkls: dzelzceļi (kravas pārvadājumiem), ostas un RRT (dzelzceļa termiņāļi)
Kongeriket Norge / Kongeriket Noreg - Lýðveldið Ísland

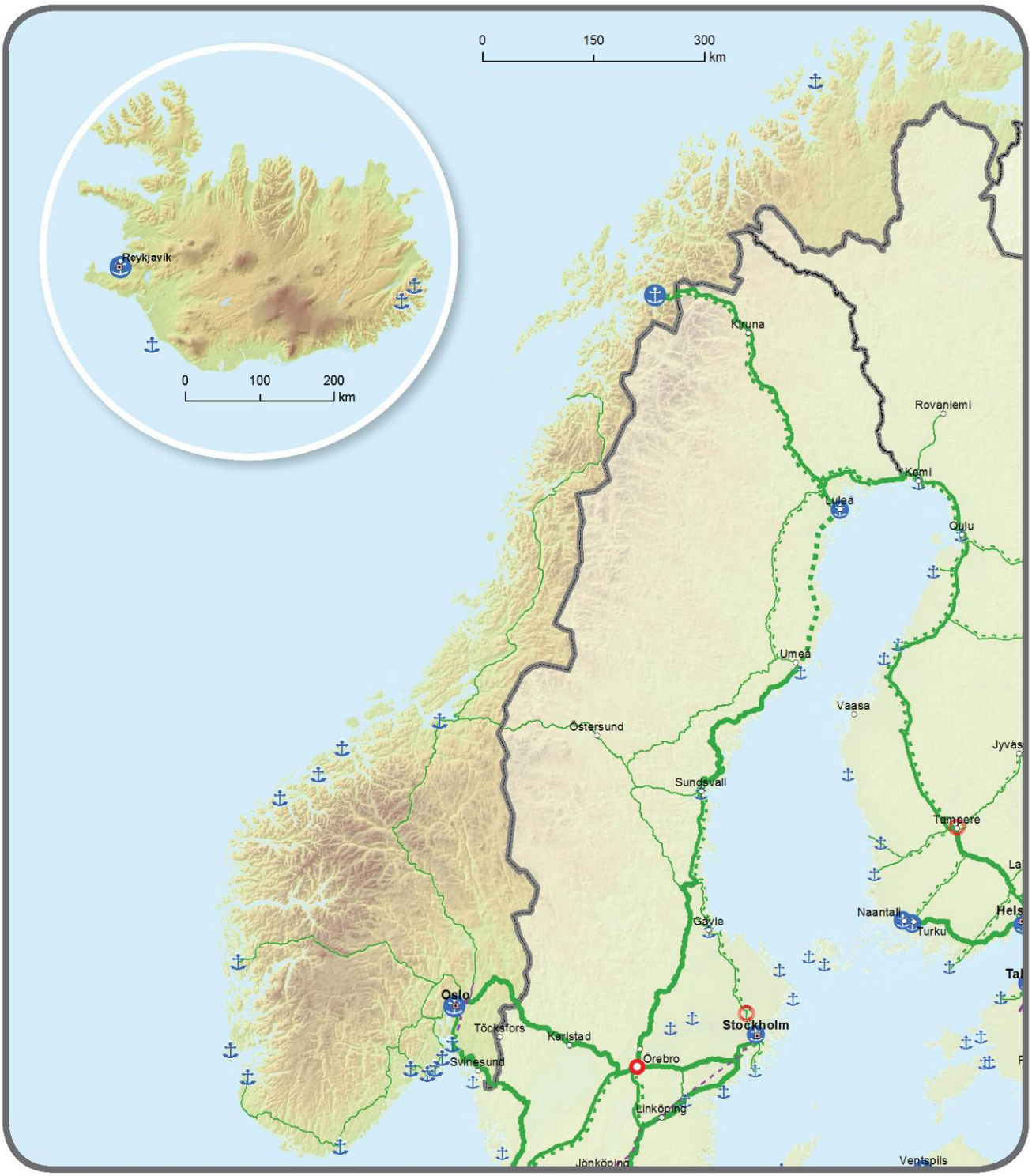

Visaptverošais tīkls	Pamattīkls		Visaptverošais tīkls	Pamattīkls		Visaptverošais tīkls	Pamattīkls	
		Dzelzceļš / Pabeigts			Ātrgaitas dzelzceļš / Pabeigts			Ostas
		Dzelzceļš / Uzlabojams			Uzlabojams par ātrgaitas dzelzceļu			RRT
		Dzelzceļš / Plānots			Ātrgaitas dzelzceļš / Plānots			

11.3. Indikatīvais pagarinājums kaimiņvalstīs
Visaptverošais tīkls: dzelzceļi un lidostas
Pamattīkls: dzelzceļi (pasažieru pārvadājumiem) un lidostas
Kongeriket Norge / Kongeriket Noreg - Lýðveldið Ísland

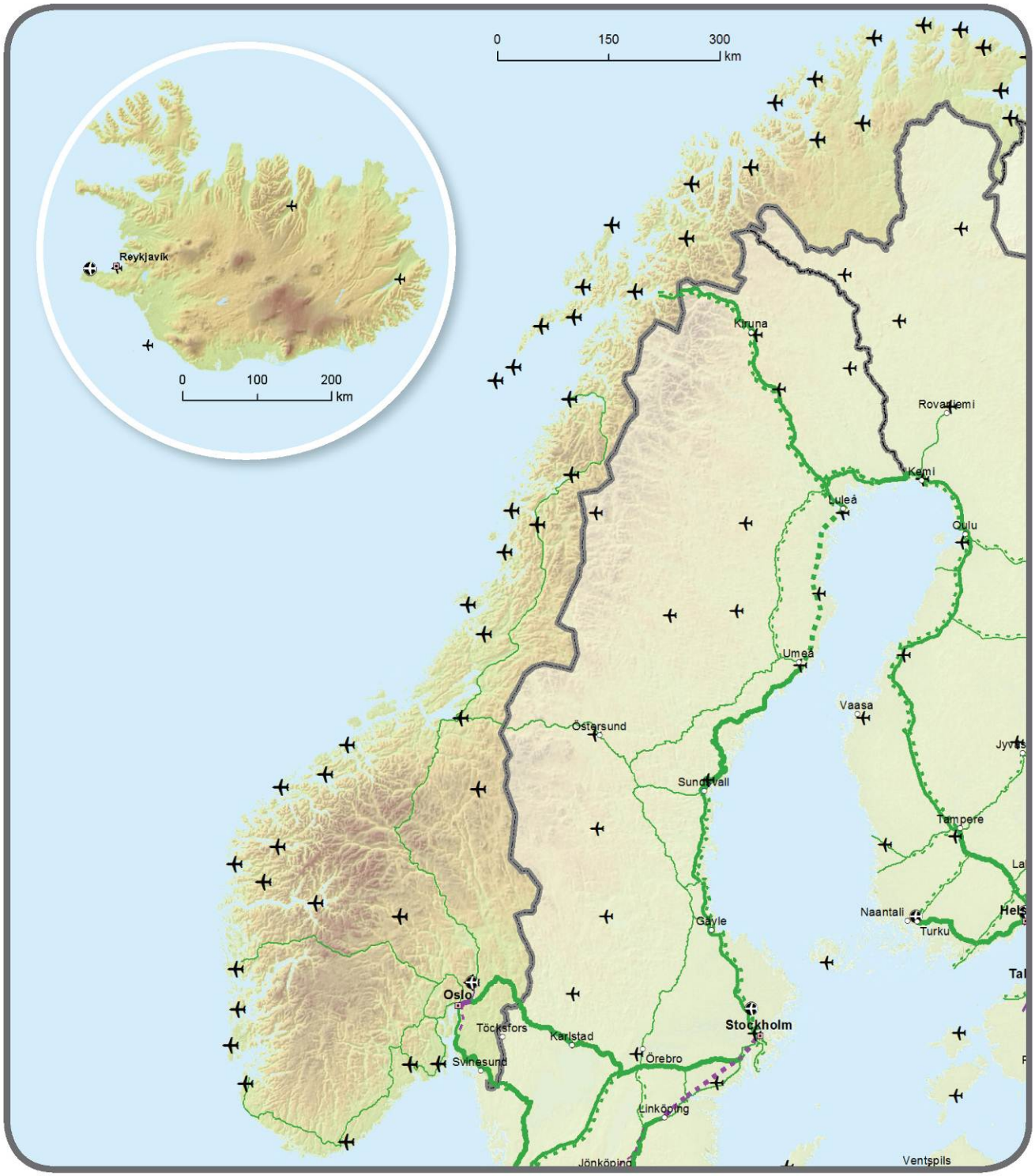

Visaptverošais tīkls	Pamattīkls	Visaptverošais tīkls	Pamattīkls	Visaptverošais tīkls	Pamattīkls
	Dzelzceļš / Pabeigts		Ātrgaitas dzelzceļš / Pabeigts		Lidostas
	Dzelzceļš / Uzlabojams		Uzlabojams par ātrgaitas dzelzceļu		
	Dzelzceļš / Plānots		Ātrgaitas dzelzceļš / Plānots		

11.4. Indikatīvais pagarinājums kaimiņvalstīs
Visaptverošais tīkls un pamattīkls:
ceļi, ostas, dzelzceļa termināļi un lidostas
Kongeriket Norge / Kongeriket Noreg - Lýðveldið Ísland

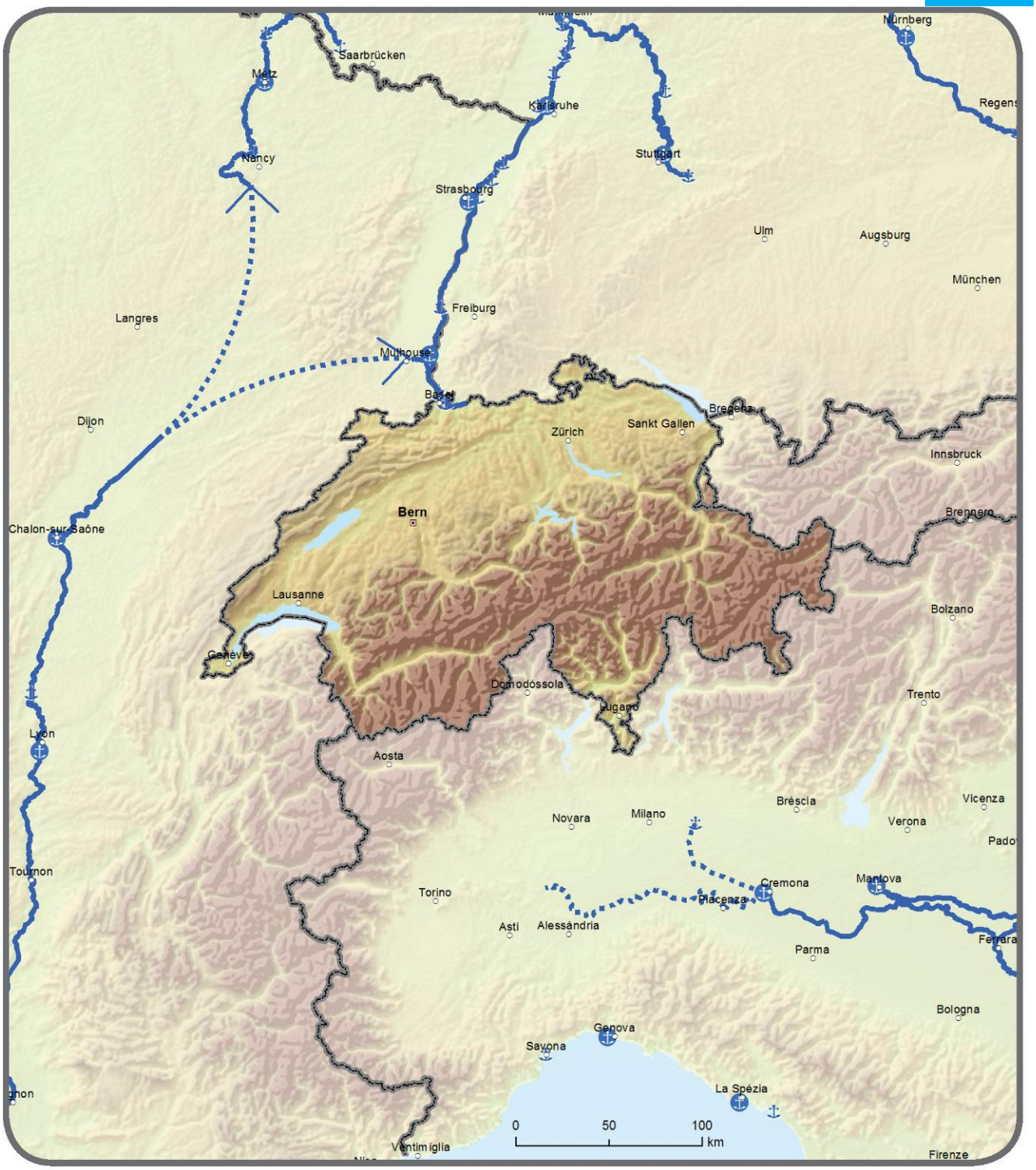

Pamattīkls	Visaptverošais tīkls	Pamattīkls
Iekšējie ūdensceļi / Pabeigti		Ostas
Iekšējie ūdensceļi / Uzlabojamie		
Iekšējie ūdensceļi / Plānotie		

12.2. Indikatīvais pagarinājums kaimiņvalstīs
Visaptverošais tīkls: dzelzceļi, ostas un RRT (dzelzceļa termiņāli)
Pamattīkls: dzelzceļi (kravas pārvadājumiem), ostas un RRT (dzelzceļa termiņāli)
Schweiz / Suisse / Svizzera / Svizra - Liechtenstein

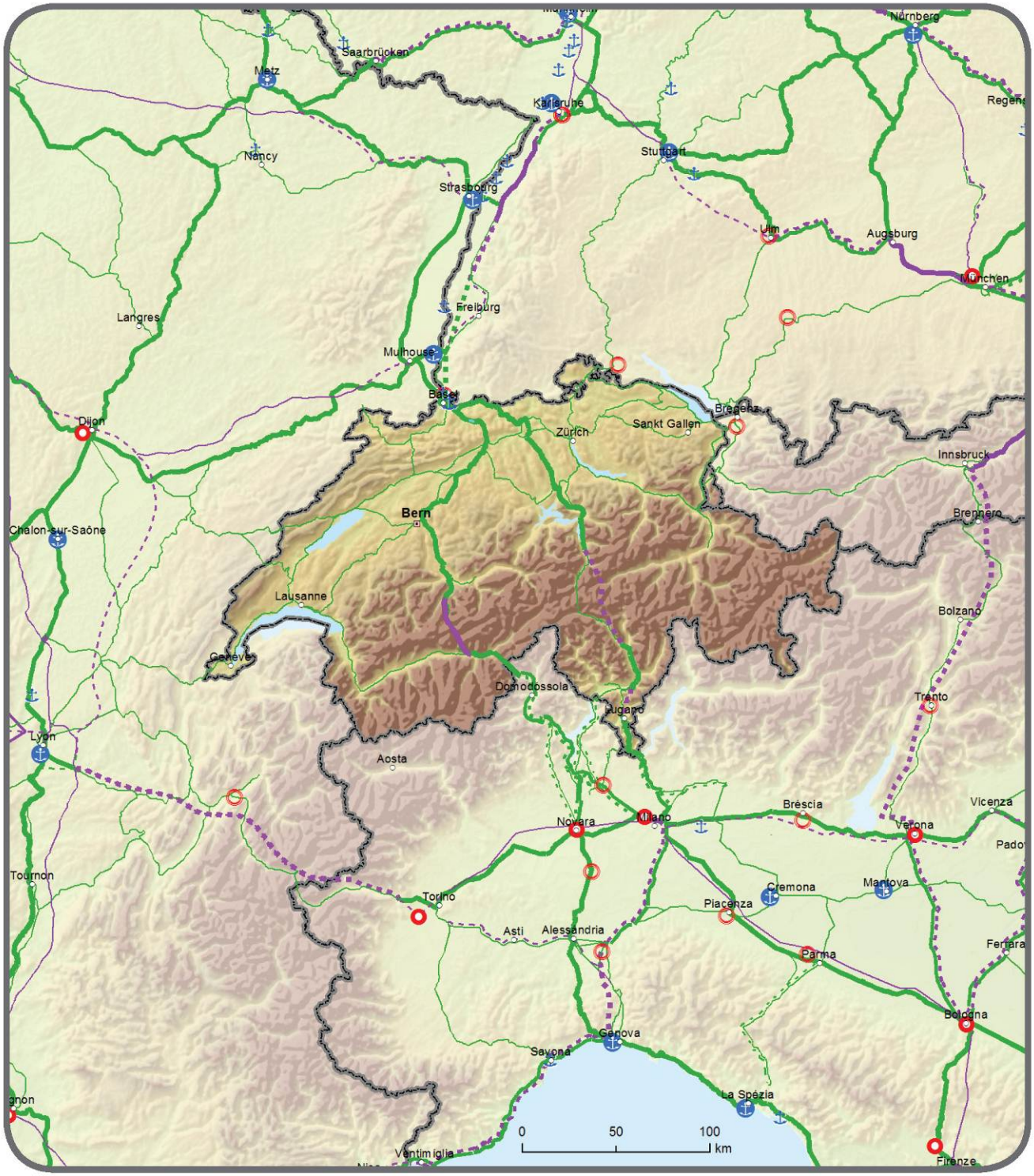

Visaptverošais tīkls	Pamattīkls		Visaptverošais tīkls	Pamattīkls		Visaptverošais tīkls	Pamattīkls	
		Dzelzceļš / Pabeigts			Ātrgaitas dzelzceļš / Pabeigts			Ostas
		Dzelzceļš / Uzlabojams			Uzlabojams par ātrgaitas dzelzceļu			RRT
		Dzelzceļš / Plānots			Ātrgaitas dzelzceļš / Plānots			

12.3. Indikatīvais pagarinājums kaimiņvalstīs
Visaptverošais tīkls: dzelzceļi un lidostas
Pamattīkls: dzelzceļi (pasažieru pārvadājumiem) un lidostas
Schweiz / Suisse / Svizzera / Svizra - Liechtenstein

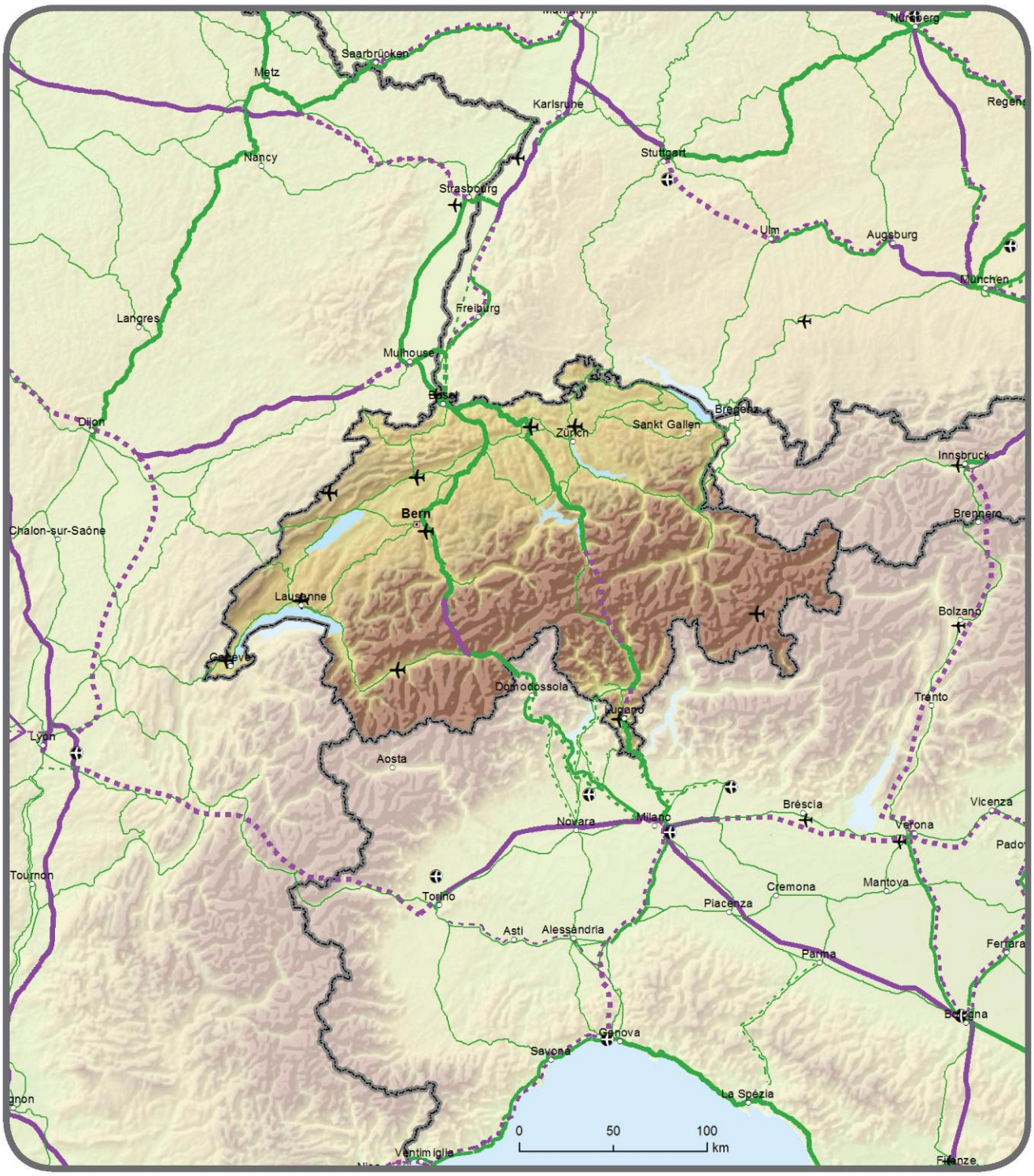

Visaptverošais tīkls	Pamattīkls		Visaptverošais tīkls	Pamattīkls		Visaptverošais tīkls	Pamattīkls	
		Dzelzceļš / Pabeigts			Ātrgaitas dzelzceļš / Pabeigts			Lidostas
		Dzelzceļš / Uzlabojams			Uzlabojams par ātrgaitas dzelzceļu			
		Dzelzceļš / Plānots			Ātrgaitas dzelzceļš / Plānots			
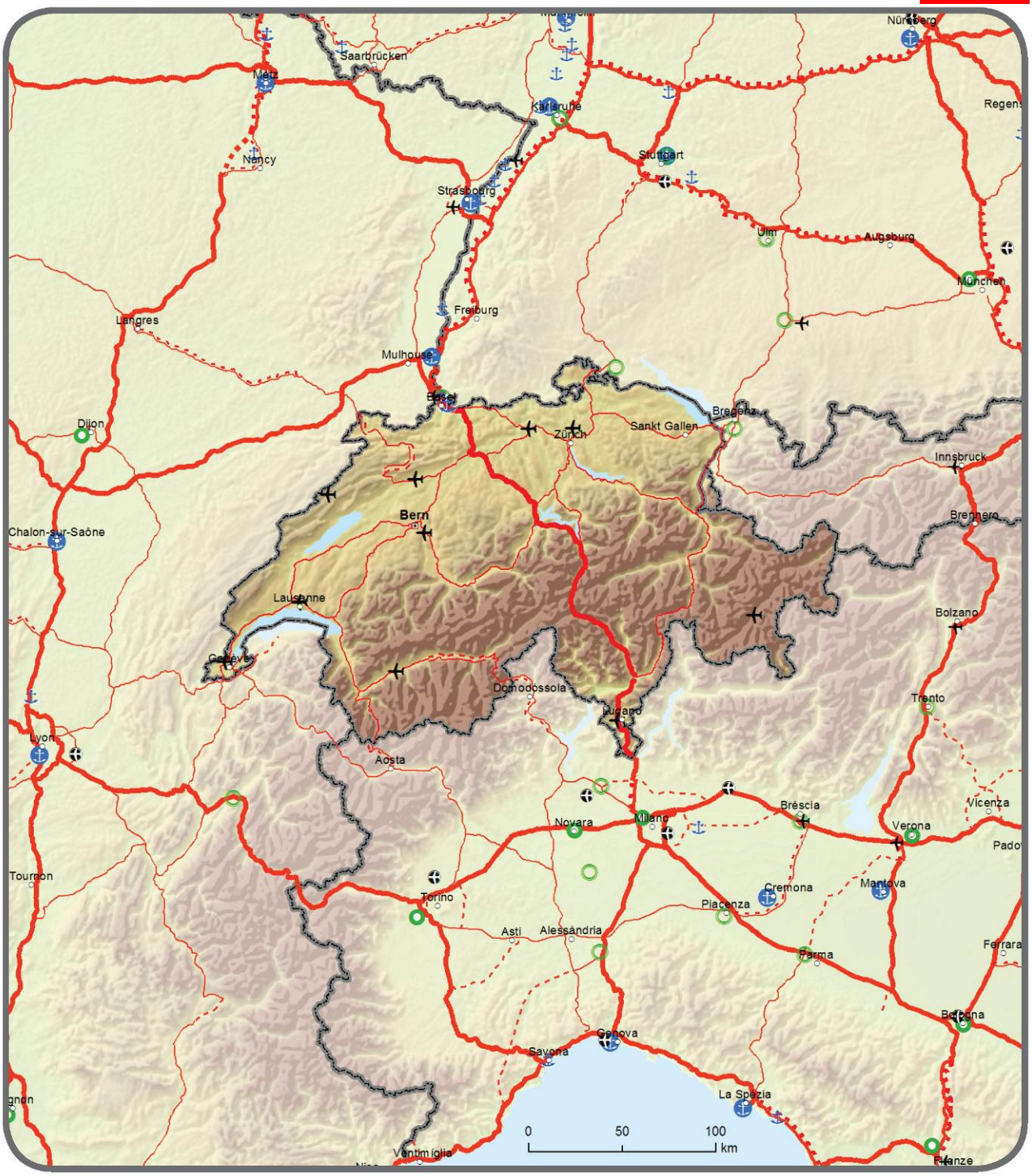
12.4. Indikatīvais pagarinājums kaimiņvalstīs
Visaptverošais tīkls un pamattīkls:
ceļi, ostas, dzelzceļa termināļi un lidostas
Schweiz / Suisse / Svizzera / Svizra - Liechtenstein