EUROPSKA UNIJA

EUROPSKI PARLAMENT **VIJEĆE**

Bruxelles, 22. studenog 2013.
(OR. en)

2011/0294 (COD) **PE-CONS 42/13**
ADD 5

TRANS 316
ECOFIN 533
ENV 546
RECH 265
CODEC 1403

ZAKONODAVNI AKTI I DRUGI INSTRUMENTI

Predmet:	UREDBA EUROPSKOG PARLAMENTA I VIJEĆA o smjernicama Unije za razvoj transeuropske prometne mreže i stavljanju izvan snage Odluke br. 661/2010/EU

Osnovna	Sveobuhvatna	Osnovna
unutarnji plovni putovi / dovršeni		luke
unutarnji plovni putovi / treba ih poboljšati		
unutarnji plovni putovi / planirani		

Sveobuhvatna	Osnovna		Sveobuhvatna	Osnovna		Sveobuhvatna	Osnovna	
		konvencionalna željeznica / dovršena			željeznica velikih brzina / dovršena			luke
		konvencionalna željeznica / treba je poboljšati			treba je poboljšati u željeznicu velikih brzina			RRT
		konvencionalna željeznica / planirana			željeznica velikih brzina / planirana			

Sveobuhvatna	Osnovna		Sveobuhvatna	Osnovna		Sveobuhvatna	Osnovna	
		konvencionalna željeznica / dovršena			željeznica velikih brzina / dovršena			zračne luke
		konvencionalna željeznica / treba je poboljšati			treba je poboljšati u željeznicu velikih brzina			
		konvencionalna željeznica / planirana			željeznica velikih brzina / planirana			

Sveobuhvatna	Osnovna		Sveobuhvatna	Osnovna		Sveobuhvatna	Osnovna	
		cesta / dovršena			luke			zračne luke
		cesta / treba je poboljšati			RRT			
		cesta / planirana						

Osnovna	Sveobuhvatna	Osnovna
unutarnji plovni putovi / dovršeni		luke
unutarnji plovni putovi / treba ih poboljšati		
unutarnji plovni putovi / planirani		

Sveobuhvatna	Osnovna		Sveobuhvatna	Osnovna		Sveobuhvatna	Osnovna	
		konvencionalna željeznica / dovršena			željeznica velikih brzina / dovršena			luke
		konvencionalna željeznica / treba je poboljšati			treba je poboljšati u željeznicu velikih brzina			RRT
		konvencionalna željeznica / planirana			željeznica velikih brzina / planirana			

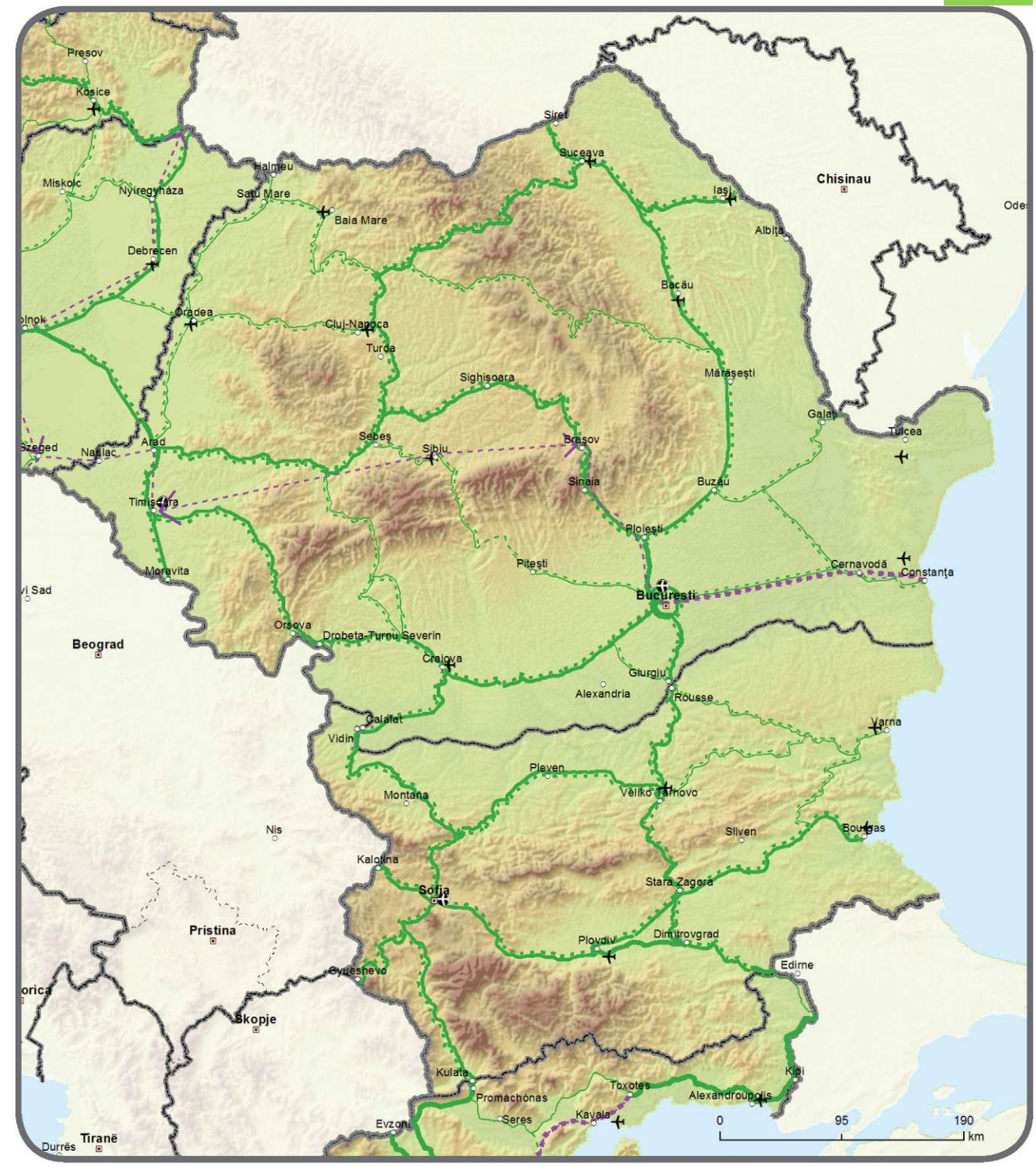

Sveobuhvatna	Osnovna	Sveobuhvatna	Osnovna	Sveobuhvatna	Osnovna
	konvencionalna željeznica / dovršena		željeznica velikih brzina / dovršena		zračne luke
	konvencionalna željeznica / treba je poboljšati		treba je poboljšati u željeznicu velikih brzina		
	konvencionalna željeznica / planirana		željeznica velikih brzina / planirana		

Sveobuhvatna	Osnovna		Sveobuhvatna	Osnovna		Sveobuhvatna	Osnovna	
		cesta / dovršena			luke			zračne luke
		cesta / treba je poboljšati			RRT			
		cesta / planirana						